

72  
E361

89  
1906



№ 955.  
2.

№ 1341.  
Куб. 1341.

№ 1341  
ш - 4  
п - 4

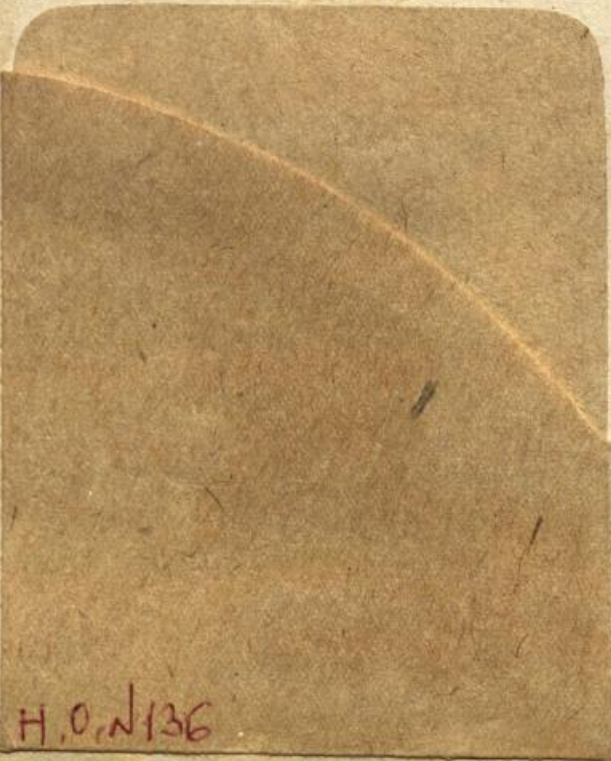

Н.О. № 136

48712

Библиотека ВГАСА

1960 г.





С-ПѢТЕРБУРГЪ.



ТОВАРИЩЕСТВО  
П.И.ОЛОВАНИШНИКОВА

СЫНОВЬА. 1960 г.

УДОЖЕСТВЕННАЯ • ЦЕР-  
КОВНАЯ • УТВАРЬ .....  
ПАРЧА • КОЛОКОЛА....

„за • отличную • работу • и • силь-  
ный • рисунокъ • разной • цер-  
ковной • утвари“ • 7-во • удостоено

„Grand • Prix“  
С-ПѢТЕРБУРГЪ, • Перинная • линия  
магазинъ • № 1.

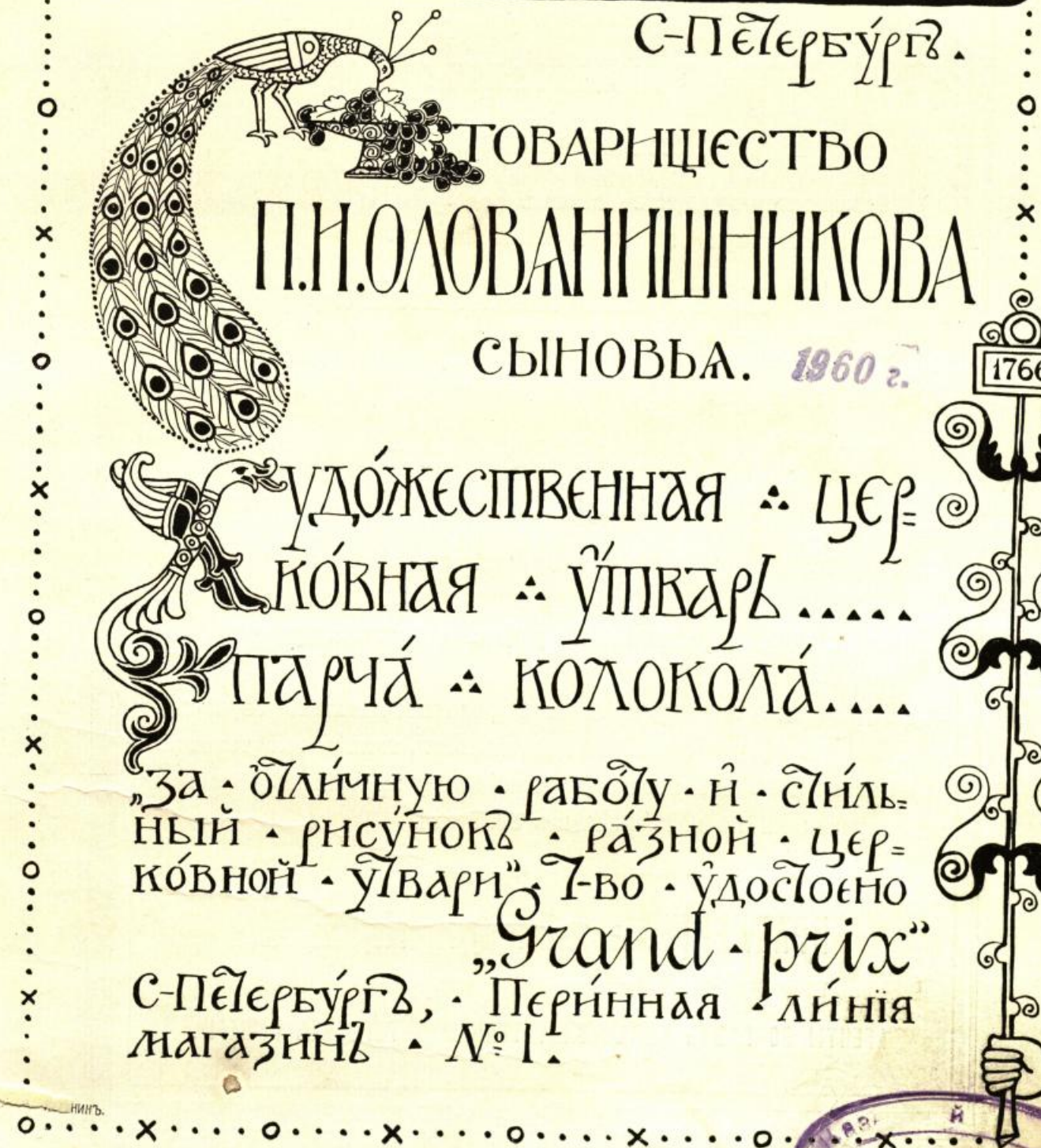
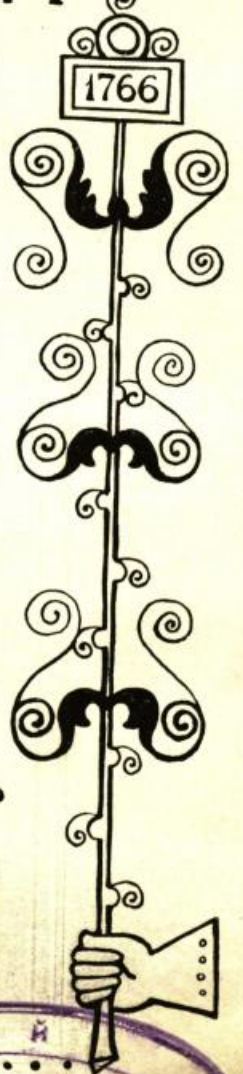



ПЕРВОЕ  
Россійское Страхование Общество

Учрежденное въ 1827 году.

ЗАКЛЮЧАЕТЪ:

I. Страхованія отъ огня:

- а) Недвижимыхъ имуществъ всякаго рода.
- б) Движимыхъ имуществъ, товаровъ и машинъ.

II. Страхованія жизни:

- а) Страхованіе капиталовъ на случай смерти и на дожитіе.
- б) Страхованіе рентъ.

III. Страхованія отъ несчастныхъ случаевъ:

- а) Коллективныя рабочихъ и служащихъ на фабрикахъ, заводахъ, горныхъ промыслахъ, въ сельскихъ и лѣсныхъ хозяйствахъ, при всякихъ строительныхъ работахъ, а также судовыхъ командъ.
- б) Отдѣльныхъ лицъ отъ всякаго рода несчастныхъ случаевъ, какъ въ сферѣ служебной дѣятельности, такъ и внѣ таковой.
- в) Пассажировъ отъ несчастій съ поѣздами желѣзныхъ дорогъ и пароходами по пожизненнымъ полисамъ.

ПРАВЛЕНІЕ: въ С.-Петербургѣ, Морская, 40.

АГЕНТЫ ВО ВСѢХЪ БОЛѢЕ ЗНАЧИТЕЛЬНЫХЪ ГОРОДАХЪ ИМПЕРІИ.

Выборгская сторона, 1870  
Полюстровская набережная,  
д. № 19. 1882



1861 1865 1882 1896

Телеграммы:  
Петербургъ, Металлическій  
заводъ.

ТЕЛЕФОНЪ № 361. ТЕЛЕФОНЪ № 361.

КОМПАНИЯ  
С.-ПЕТЕРБУРГСКАГО  
МЕТАЛЛИЧЕСКАГО ЗАВОДА

(существуетъ съ 1857 года).

*Два бронзовыя медали при почетныхъ дипломахъ на всемирной выставкѣ 1893 года въ Чикаго.*

**Паровые котлы**, постоянные и водотрубные, различныхъ системъ, съ пресованными днищами, гофрированными жаровыми трубами и прочими усовершенствованными деталями.

Водотрубные котлы извѣстной американской системы Бабковъ и Вилькоксъ, съ желѣзными штампованными змѣевидными коробками и съ уплотненіемъ крышекъ въ секціяхъ безъ резиновыхъ или азбестовыхъ колецъ.

Съ 1880 года изготовлено болѣе 2000 котловъ различныхъ системъ.

**Паровыя турбины** системы Рато, непосредственно соединенныя съ электрическими генераторами, для движенія быстроходныхъ судовъ и разныхъ цѣлей промышленности.

Издѣлія изъ **оцинкованнаго желѣза**. — Штампованные предметы изъ стали, желѣза, мѣди, латуни. — Желѣзные бочки подъ спиртъ, керосинъ. — Желѣзные оцинкованные выгребы, баки, цистерны, газгольдеры и т. п.

**Желѣзные постройки**. — Стропила, купола, церковныя шпили и проч. исполняются по собственнымъ проектамъ и расчетамъ. Большая практика въ этой специальности. — По собственнымъ проектамъ между прочимъ построены: перекрытія пассажей Верхн. Торгов. Рядовъ въ Москвѣ, зданія всероссійской выставки въ Москвѣ, Сѣнной и Андреевскій рынки въ С.-Петербургѣ; купола и шпили храма Воскресенія Христова въ С.-Петербургѣ; зданія машиннаго отдѣла всероссійской выставки въ Нижнемъ-Новгородѣ; зданіе пальмовой теплицы Ботаническаго сада въ С.-Петербургѣ, перекрытіе главнаго зала С.П. Почтамта и мн. др.

**Гофрированное желѣзо**. — Своды, потолки, двери и трубы изъ гофрированного желѣза, оцинкованнаго и неоцинкованнаго. — Оконныя переплеты.

Центральное водяное, паровое средняго и низкаго давленія **отопленіе, вентиляція** съ искусственнымъ увлажненіемъ воздуха, — исключительно по собственнымъ проектамъ.

**Подъемныя машины** гидравлическія собств. системы и электрическія.

**Паровыя дезинфекціонныя камеры** различнаго размѣра собств. конструкции, одобренной Главн. Военно-Медицинскимъ Управленіемъ. Устройства обеззараживанія больничныхъ стоковъ. Воздушныя клозеты.

**Винтовые вентиляторы.**

**Поворотные круги** для желѣзн. дорогъ, мачты, семафоры. Желѣзно-дорожныя **мосты** и рессорныя работы.

**Подъемныя краны.**



СТОЛЯРНО-ВИТЕЛЬНАЯ МЕБЕЛЬНАЯ

ФАБРИКА ПИПЕРИИ И БУМАЖИ  
въ АБО. Филианайя.

Исполненіе всевозможныхъ работъ по художественной мебелировке частныхъ квартиръ, магазиновъ общественныхъ зданийъ и церквей. Единственный въ Россіи заводъ химическаго трапеленія дерёва въ разные тона.

Принимаются подряды на все столярно-строительные предметы. Полная обстановка квартиръ по рисункамъ Гг. Архитекторовъ, или по рисункамъ фирмы.

*А. С. Пиперий*  
*В. О. Арндт*

**ПАРКЕТНАЯ**  
фабрика

**ЛЕРОВЪ и АРЕНДТЪ**

---

**Главная контора:**  
С.-Петербургъ, В. О., Кожевенная линія, № 24.  
Телеф. 213-86.

---

**Фабрика:**  
въ Ригь, Прокатная ул. Телеф. 1907.

---

**Отдѣленіе:**  
въ Москвь, Маросейка, № 13.



# БОДО ЭГЕСТОРФЪ

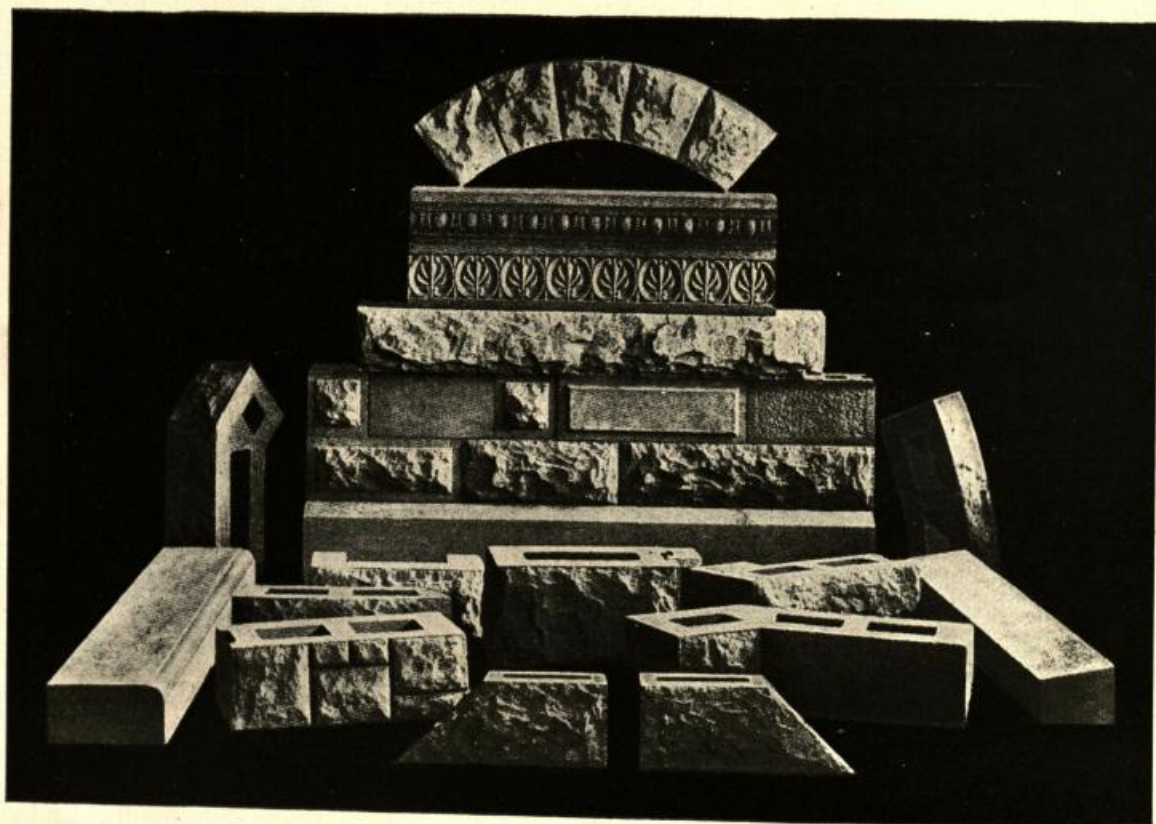

● Постройка зданий изъ бетонныхъ камней ●  
**Асфальтовые, Бетонныя**  
**и Канализационныя работы.**

● Жельзо-бетонныя сооружеія ●

Контора: С.-Петербургъ. Б. Зеленина, 33. Телефонъ 207—99.  
Заводъ: Стрѣлка Петровскаго острова, 4. Телефонъ 202—72.

Каталоги и смѣты бесплатно.

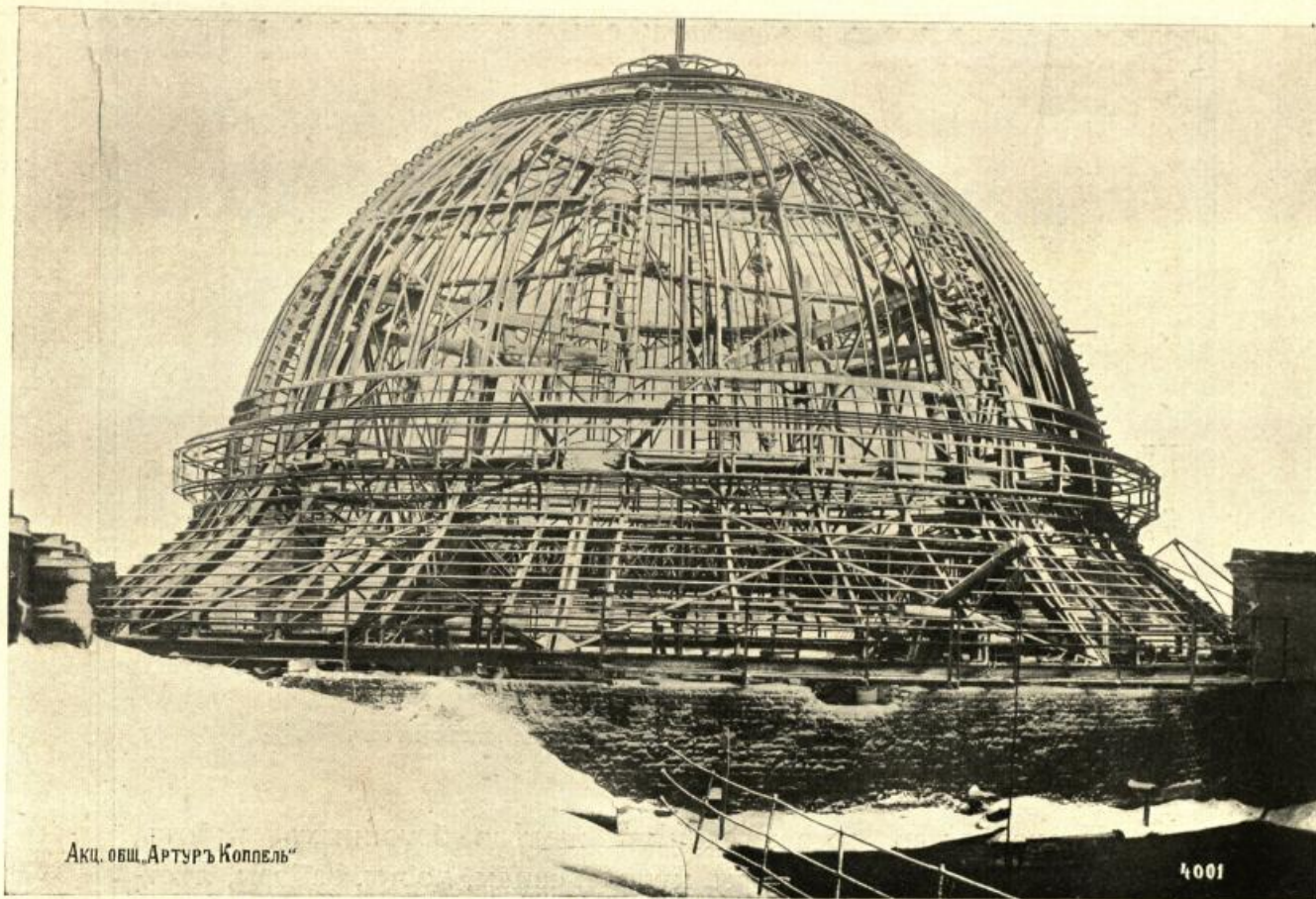

Металлическій куполь надъ библиотекой Главнаго Штаба  
въ С.-Петербургѣ.

АКЦИОНЕРНОЕ ОБЩЕСТВО  
**„АРТУРЪ КОППЕЛЬ“**

С.-Петербургъ.

ПРАВЛЕНІЕ: Невскій просп., № 1.

ЗАВОДЪ: въ Спб., Московское шоссе, № 5.

Спеціальности:

ЖЕЛЪЗНЫЯ КОНСТРУКЦІИ И ПОДЪЕМНЫЯ МАШИНЫ.





поставщикъ двора Его Императорскаго Величества.

АКЦИОНЕРНОЕ ОБЩЕСТВО

# Цементо-Бетоннаго Производства

бывш. В. Гюртлеръ.

С-ПЕТЕРБУРГЪ. Вас. Остр., наб. р. Смоленки, 25.

Телефонъ № 211-12. Телегр. адресъ „БЕТОНИТЬ“.

Производство всевозможныхъ желѣзо-бетонныхъ работъ, какъ-то: тоннели, коллекторы, купола, своды, мосты, заборы, лѣстницы, резервуары.

Желѣзо-бетонныя, огнестойкія, плоскія покрытія системы В. В. Гюртлеръ.

Литыя желѣзо-бетонныя перегородки сист. В. В. Гюртлеръ.

Желѣзо-бетонныя своды сист. „Monier & „Koenen“.

Выгреба системы „Шамбо“ самоочиститель.

Бетонные дома, ледники и склады.

Устройство желѣзо- и цемента-бетонныхъ перегородокъ и стѣнъ; стѣны изъ пустотѣлыхъ камней.

Изоляція сырыхъ подваловъ и помѣщеній.

Устройство бетонныхъ фундаментовъ, массивовъ, арокъ, колоннъ, половъ, балконовъ, будокъ и резервуаровъ.

Устройство выгребовъ, мусорныхъ и помойныхъ ямъ, отхожихъ мѣстъ; канализація и дренажъ.

Асфальтовыя работы.

Обмазка деревянныхъ частей построекъ несгораемымъ составомъ „Ляминить“.

Плитки для половъ: цементныя и метлахскія.

Керамиковыя и бетонныя трубы, колодцы, выгреба.

Складъ всевозможныхъ издѣлій изъ бетона и желѣзо-бетона.

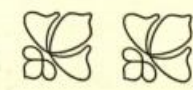
САМЫЯ ПРИСПОСОБЛЕННЫЯ И УДОБНЫЯ ДЛЯ ИСПОЛНЕНІЯ  
**ХУДОЖЕСТВЕННЫХЪ ВЫШИВОКЪ И**  
**ДЕКОРАТИВНЫХЪ работъ** 

Разрочна плата по **1 рублю** въ недѣлю.

До сихъ поръ продано **25,000,000** машинъ.

Ежегодный сбытъ свыше **1,250,000** машинъ.

Болѣе **2000** собственныхъ магазиновъ въ Имперіи.



**ШВЕЙНЫЯ МАШИНЫ Компаніи ЗИНГЕРЪ**

образцовы по конструкціи и отдѣлкѣ.

**ШВЕЙНЫЯ МАШИНЫ Компаніи ЗИНГЕРЪ**

необходимы для домашняго употребленія и промышленныхъ цѣлей.

**ШВЕЙНЫЯ МАШИНЫ Компаніи ЗИНГЕРЪ**

наиболѣе распространенныя во всѣхъ производствахъ.

**ШВЕЙНЫЯ МАШИНЫ Компаніи ЗИНГЕРЪ**

продаются только въ собственныхъ магазинахъ.

Отпускъ машинъ съ **разрочною платою** по **ОДНОМУ** рублю въ недѣлю.  **БЕЗПЛАТНОЕ** обученіе шитью и художественному вышиванію.

**РУЧНЫЯ МАШИНЫ** съ **оо** **ВЫСОКИМЪ РУКАВОМЪ** отъ **25** рублей.



**Термолитъ**

**ОГНЕСТОЙКИЙ И НЕ ПРОПУСКАЮЩИЙ ЗВУКА**

ЛУЧШ. ПОЛЬ      ЭТОТЪ ПОЛЬ  
 НОВѢЙШ. ВРЕМЕНИ      ОСОБЕННО РЕКОМЕН-  
 ОТВѢЧАЮЩІЙ РЪШИТЕЛЬ-      ДУЕТСЯ ДЛЯ БОЛЬНИЦЪ, ШКОЛЬ  
 НО ВСѢМЪ ТРЕБО-      ФАБРИЧНЫХЪ ЗДАНІЙ  
 ВАНІЯМЪ      ЛЪСТН. И ПР.

**БЕЗШОВ-      Ф. ТЕЙХМАНЪ.**

С. ПЕТЕРБУРГЪ, Ново-Сивковская, 16 а.

**МНОГО ПОЖАРОВЪ**

**ОГНЕСТОЙКІЯ И СВОБОДНОВѢСЯЩІЯ**

НЕ ПРОИЗОШЛО БЫ ЕСЛИ БЫ  
 ПРИМѢНЯЛИ      ТОЛЬКО      НЕ НАДО  
 ЭТИ      ПЕРЕГОРОДКИ      ШТУКАТУРИТЬ  
 СОВЕРШЕННО СВОБОДНО-      ГОТОВЫ НЕМЕДЛЕННО  
 ВѢСЯЩІЯ.      СИСТЕМЫ      КЪ ОКРАСКѢ И  
**А. БРУКНЕРА**      ОБОЯМИ.

РУССКАЯ      ПРИВИЛЕГІЯ      ИСПОЛНЯЮТСЯ  
 № 2645      ЕДИНСТВЕННЫМЪ ПРЕДСТАВИТЕЛЕМЪ  
**Ф. ТЕЙХМАНЪ**

С. ПЕТЕРБУРГЪ      Ново-Сивковская 16 а.

## СТРАХОВОЕ ОБЩЕСТВО

# „РОССІЯ“

въ С.-Петербургѣ, учр. въ 1881 г.

Наличные капиталы: 58.000,000 руб.

### Общество заключаетъ страхованія ЖИЗНИ:

капиталовъ и доходовъ для обезпеченія будущности семьи и старости.  
(Застрахованные капиталы къ 1 Января 1906 г.: 173.005,000 руб.);

### ОТЪ НЕСЧАСТНЫХЪ СЛУЧАЕВЪ:

коллективныя страхованія рабочихъ и служащихъ на фабрикахъ и за-  
водахъ, страхованія отдѣльныхъ лицъ, страхованія пассажировъ;

### ОТЪ ОГНЯ:

движимыхъ и недвижимыхъ имуществъ всякаго рода;

### ТРАНСПОРТОВЪ:

морскихъ, рѣчныхъ и сухопутныхъ и корпусныхъ судовъ;

### СТЕКОЛЬ И ЗЕРКАЛЬ:

всякаго рода и сорта отъ излома и разбитія.

Капиталы и вознагражденія,

уплаченныя Обществомъ со времени его учрежденія:

**150.273,000 руб.**

Заявленія о страхованіи принимаются и всякаго рода свѣ-  
дѣнія сообщаются въ Правленіи, въ С.-Петербургѣ (Морская, соб.  
домъ, № 37) и агентами Общества во всѣхъ городахъ Имперіи.

Страхованіе пассажировъ отъ несчастныхъ случаевъ во время  
путешествія по желѣзнымъ дорогамъ и на пароходахъ заключается также на  
станціяхъ желѣзныхъ дорогъ и на пароходныхъ пристаняхъ.



С.-ПЕТЕРБУРГСКИЙ  
**АРМАТУРНО-ЭЛЕКТРИЧЕСКИЙ ЗАВОДЪ.**

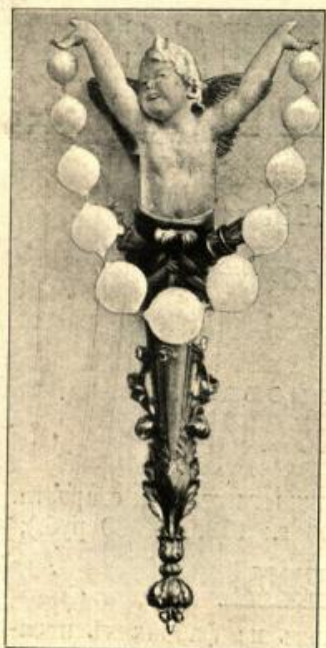

Полное оборудование зданій  
электричествомъ:

**ОСВѢЩЕНІЕ,  
СИГНАЛИЗАЦІЯ,  
ВЕНТИЛЯЦІЯ,  
ДВИГАТЕЛИ.**

**АРМАТУРА ВСѢХЪ СТИЛЕЙ.**

Смѣты и проекты — къ услугамъ.

Заводъ: Шпассельбургскій просп., 31, телеф. 45-32.

Технический отдѣлъ: Морская, 21, телеф. 202-46.

Главный магазинъ: Морская, 21, телеф. 25-42.

2-й магазинъ: Пет. Ст., Большой пр., 43, телеф. 202-45.

С.-ПЕТЕРБУРГСКОЕ  ТОВАРИЩЕСТВО

ДЛЯ ПРОИЗВОДСТВА

**ГЛУХООЗЕРСКАГО ПОРТЛАНДЪ-ЦЕМЕНТА**

И ДРУГИХЪ СТРОИТЕЛЬНЫХЪ МАТЕРІАЛОВЪ.

Основной капиталъ **3.000,000** рублей.

**ЗАВОДЫ:**

въ С.-ПЕТЕРБУРГѢ,

въ гор. **ВОЛЬСКѢ,**

на 4 верста Николаевской желѣзной дороги.

Саратовской губерніи.

Годовое производство около **300,000** бочекъ. Годовое производство свыше **300,000** бочекъ.

Цементъ по своимъ достоинствамъ превышаетъ требованія (нормы) Министерства Путей Сообщенія.

Принять при крупныхъ казенныхъ, общественныхъ и желѣзнодорожныхъ сооруженіяхъ  
съ запросами на цементъ при значительныхъ партияхъ просить обращаться  
въ контору Правленія:

**С.-Петербургъ, Гороховая, № 6.**

Адресъ для телеграммъ: **ПЕТЕРБУРГЪ—ГЛУХООЗЕРСКИИ.**

Цементъ имѣется въ продажѣ у торговцевъ въ гг.: Вологдѣ, Твери, Рыбинскѣ, Ярославлѣ, Костромѣ, Кинешмѣ, Нижнемъ-Новгородѣ, Казани, Симбирскѣ, Самарѣ, Сызранѣ, Вольскѣ, Саратовѣ, Царицынѣ, Астрахани, Петровскѣ, Бану, Краснодарскѣ, Асхабадѣ, Ташкентѣ, Боровичахъ, Вышнемъ-Волочкѣ, Владиміръ-губ., Москвѣ, Иваново-Вознесенскѣ, Тулѣ, Пензѣ, Ржевѣ, Лугѣ, Псковѣ, Чистополѣ, Елабугѣ, Вяткѣ, Перми, Уфѣ, Екатеринбургѣ, Оренбургѣ и Уральскѣ.



Фабрикантъ оптическихъ и физическихъ приборовъ  
**ОПТИКЪ-МЕХАНИКЪ ИВ. ЯК. УРЛАУБЪ.**

Главный магазинъ, складъ и мастерскія  
**С.-ПЕТЕРБУРГЪ. МОРСКАЯ, № 27.**

ОТДѢЛЕНІЯ: 1) Невскій, 54—3 и 2) Невскій, 50.

— Фирма существуетъ съ 1877 года. —

Прецизионныя готвальни для гг. архитекторовъ, инженеровъ и чертежниковъ отъ 6 руб. и дороже.

Цирнули глухіе, волосные, со вставками, деминуционные, пропорціональныя, рычажные и др. Кронциркули, рейсфедеры, логарифмическія линейки и пр.

Призмённые бинокли новѣйшихъ образцовъ, высшихъ качествъ, какъ въ оптическомъ, такъ и механическомъ отношеніяхъ.

„Силосвѣтъ“ увелич. 6—9 разъ—отъ 36 до 50 р., „Ultralux“ увелич. 6—8 разъ—отъ 52 до 56 р., „Busch prism binocles“ увелич. 6—8 разъ—отъ 65 до 70 р., „Terlux“ увелич. 6—12 разъ—отъ 65 до 85 р.

Полевые и морскіе бинокли со сферическими стеклами (безъ призмъ), театральные бинокли, подзорныя трубы, телескопы, саморегистрирующіе приборы, какъ-то: барографы, термографы, гигрографы, психрографы и проч. въ большомъ выборѣ.

Новѣйшія защищающія очки для работающихъ на фабрикахъ, заводахъ, въ лабораторіяхъ и шахтахъ. Всѣ существующіе русскіе и иностранные типы. Иллюстрированные каталоги защищающихъ очковъ высылаются безвозмездно фабрикамъ и заводамъ, а также гг. инженерамъ, техникамъ и врачамъ.

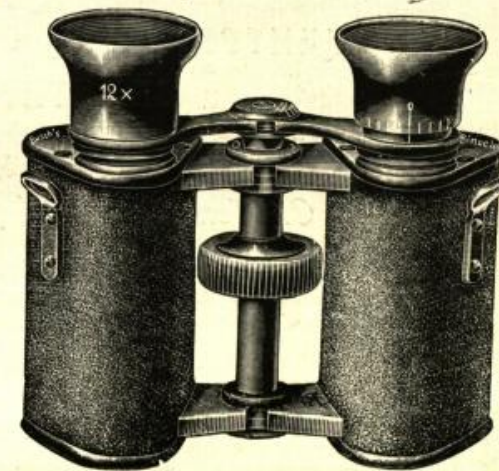
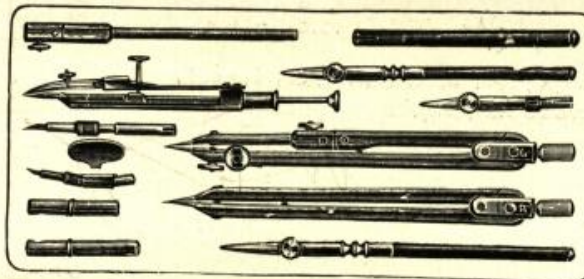

ТОРГОВЫЙ ДОМЪ **КОСЪ и ДЮРРЪ** С.-ПЕТЕРБУРГЪ,  
Гороховая, № 1.

Московское Отдѣленіе: Мясницкая, 13, домъ Давыдовой.

Представители заводовъ: „ПОРТЪ-КУНДА“ портландъ-цементъ, наивысшаго сорта.

Романскій цементъ „ЗВѢЗДА“, вполне обладающій постоянствомъ объема.

Настоящая метлахская мозаичная плита, изразцы стѣнные, ванны, облицовочные кирпичики, фасадные орнаменты и проч., заводовъ Вильруа и Бохъ.

Гранитъ Гангеутскій и другой финляндскій, вполне обработанный.

**Нѣкоторыя болѣе выдающіяся работы,**  
исполненныя Обществомъ „ГРАНИТЪ“.

Памятникъ въ Москвѣ въ Бозѣ почивающему Императору Александру II.  
Памятникъ въ Гельсингфорсѣ въ Бозѣ почивающему Императору Александру II.  
Памятникъ на Кавказѣ въ Бозѣ почивающему Государю Наслѣднику Георгію Александровичу.  
Памятникъ въ Данцигѣ павшимъ русскимъ воинамъ.  
Памятникъ въ Ревелѣ морякамъ, погибшимъ при крушеніи броненосца „Русалка“.  
Памятникъ въ С.-Петербургѣ павшимъ саперамъ.  
Памятникъ въ С.-Петербургѣ М. И. Глинкѣ.  
Памятникъ въ Сумахъ И. Г. Харитоненкѣ.  
Памятникъ въ Гельсингфорсѣ композитору Фридриху Пацусу.  
Памятникъ въ Гельсингфорсѣ собрателю древнихъ народныхъ пѣсень Ильѣ Ленроту.  
Часовня въ Гельсингфорсѣ Дѣйстви. Статск. Совѣтника И. Л. Чернышева.  
Новый Кафедральный Соборъ въ Варшавѣ.  
Кафедральный Соборъ въ Нарвѣ.  
Крѣпостной Соборъ въ Ковнѣ.

Фасады разныхъ общественныхъ и частныхъ домовъ въ Имперіи и Финляндіи, напр.: аданія Фаберже и Страхового Общества „Россия“ въ С.-Петербургѣ, Политехническаго О-ва и Перваго Россійскаго Страхового О-ва въ Москвѣ, и пр. и пр.

Въ производствѣ находится въ Москвѣ памятникъ въ Бозѣ почивающему Императору Александру II, который въ непродолжительномъ времени будетъ законченъ. На этотъ памятникъ уже поставлены 5 монолитовъ, изъ коихъ одинъ вѣс. 4200 пуд. и остальные каждый въ 2320 пуд.

**ФИЛИППЪ ГОЛЬЦМАНЪ и Ко, ВЪ ФРАНКФУРТѢ НА МАЙНѢ.**

Облицовочный кирпичъ, глазурованный и неглазурованный, высшаго качества и изящности, поставляется различныхъ величинъ и фасоновъ и въ 10 вѣстахъ.



Машиностроительный заводъ

## „И. АРКУШЕВСКІЙ“

ЕДИНСТВЕННАЯ СПЕЦИАЛЬНОСТЬ  
ЦЕНТРАЛЬНЫЯ ОТОПЛЕНІЯ, ВЕНТИЛЯЦІЯ  
и САНИТАРНЫЯ УСТРОЙСТВА.

С.-Петербургъ, 1 рота, № 14, тел. 223-64.

Собственныя конторы: въ С.-Петербургъ, Москвѣ, Лодзи, Одессѣ,  
Кіевѣ и въ Ростовѣ на Дону.

## Т-во „ЖЕЛЪЗО-БЕТОН“.

(Инженер ГЕНРИХ ГИРШОН и Ко.).

Контора: Саперный пер., № 23. Тлф. № 3301.

Адрес для телеграмм: Желъзобетон. Петербург.

### ЖЕЛЪЗО-БЕТОННЫЯ КОНСТРУКЦІИ И СКЕЛЕТНЫЯ ПОСТРОЙКИ

по системамъ Монье, Матрай, Мелан, Кэнэн и проч.

Огнестойкія перекрытія, своды, перегородки, балконы, мансарды, купола,  
лѣстницы, вентиляц. каналы, фундаменты, резервуары и пр.; МОСТЫ  
по сист. МЕЛАНА и др.

### БЕТОННЫЯ РАБОТЫ.

Бетонныя дома, дачи, ледники и проч.

Бетонныя и желъзо-бетонныя издѣлія.

Плиты Монье, трубы, колодцы, выгребы, мозаичныя ванны, цементныя плитки.

### Канализаціонныя работы.

## ТЕХНИЧЕСКАЯ КОНТОРА ТОРГОВАГО ДОМА В. ЗАЛЪССКІЙ и В. ЧАПЛИНЪ

МОСКВА, Большая Дмитровка, домъ № 16. Телефонъ 528.  
ПЕТЕРБУРГЪ, Николаевская, 4, кв. 6. Телефонъ № 36-12.

СПЕЦИАЛЬНОСТЬ КОНТОРЫ:

УСТРОЙСТВО ЦЕНТРАЛЬНАГО ВОДЯНОГО ОТОПЛЕНІЯ и ВЕНТИЛЯЦІИ; отопленіе отдѣльныхъ квартиръ отъ кухонныхъ очаговъ; паро- и водо-духовое отопленіе, паро-водяное отопленіе, паровое отопленіе высокаго, низкаго давленія и отопленіе мятымъ паромъ отъ паровыхъ машинъ.

ОБОРУДОВАНИЕ МЕХАНИЧЕСКИХЪ и РУЧНЫХЪ ПРАЧЕШНЫХЪ съ примѣненіемъ машинъ перваго Германскаго завода Стуте и Блюменталь (единств. представительство для всей Россіи), паровыхъ кухонь, бань и дезинфекціонныхъ камеръ, паровыхъ и формалиновыхъ (послѣднія собственной конструкціи).

Устройство сушилокъ, увлажненія на бумаго-пряделильныхъ и ткацкихъ фабрикахъ (по собственной системѣ) и удаленіе тумана при различныхъ производствахъ.

Устройство хлѣбопечкарныхъ печей, многоочелковыхъ артельныхъ печей, кухонныхъ очаговъ и мусоросжигательныхъ печей.

Оборудованіе, въ связи съ центральнымъ отопленіемъ, электрическихъ станцій.

Единственное представительство по продажѣ пневматическихъ вѣсовъ системы Н. И. Захарова для взвѣшиванія жидкостей, хранящихся въ цистернахъ.

Выполненіе всевозможныхъ работъ по санитарно-инженерному дѣлу.

ВОСТОЧНО-ФИНЛЯНДСКОЕ

## ГРАНИТНОЕ

АКЦИОНЕРНОЕ ОБЩЕСТВО.

ВЫБОРГЪ — ФИНЛЯНДІЯ.

Принимаетъ заказы на всевозможныя гранитныя работы, какъ-то: мосты, набережныя, фасады, цоколи, тротуары, ступени, часовни, памятники, монументы; продажа гранита въ болванкахъ, изготовляетъ для облицовки фасадовъ прямоугольно обтесанныя плиты разныхъ размѣровъ съ сырою наружною поверхностью изъ свѣтло-сѣраго, синевато-сѣраго, красновато-сѣраго, краснаго и темно-краснаго гранита отъ 40 руб. за квадрат. саж. и дороже.

Каменоломни наши расположены близъ Петербурга, по линіямъ желѣзныхъ дорогъ восточной Финляндіи, по берегамъ Ладожскаго озера и Финскаго залива.

Наши разноцвѣтныя гранитныя породы—самаго крѣпкаго и лучшаго качества.

ЦѢНЫ ДЕШЕВЫЯ.

РАБОТА ТЩАТЕЛЬНАЯ.

Заказы выполняются быстро и аккуратно.

Съ порученіями и заказами просимъ обратиться къ нашему представителю Д. Хассиненъ.  
СПБ., Тихвинская ул., № 8. Тел. 50-68, или-же въ контору: Выборгъ, Финляндія.





Адресъ для телеграммъ:  
«Кавинклеръ—Петербур.»

Телеф. № 212-47.

**ХУДОЖЕСТВЕННО-СТРОИТЕЛЬНЫЙ СЛЕСАРНЫЙ ЗАВОДЪ**

**КАРЛЬ ВИНКЛЕРЪ**

учрежд. въ 1876 г.

С.-Петербургъ, Вас. Остр., 13 лин., д. № 76.

**ИСПОЛНЯЕТЪ:**

всякаго рода работы изъ кованнаго желѣза, кованной бронзы и мѣди, какъ-то:  
лѣстницы; перила и рѣшетки всякаго рода; ворота; надгробныя часовни и проч.  
строительныя и художественныя работы.

Новѣйшая специальность: магазинныя окна и витрины, а также цѣлыя магазинныя фасады изъ желѣза, бронзы или мѣди.

← СТАЛЬНЫЯ РОЛИЧНЫЯ ЖАЛЮЗИ ВСѢХЪ РАЗМѢРОВЪ. →

**Фирма КАРЛЬ ВИНКЛЕРЪ**

кромѣ того является единственнымъ представителемъ для Россіи желѣзныхъ лѣстницъ системы „JOLY“, патентованныхъ за границей и въ Россіи.

Телефонъ № 212-47.

**ВЫСШІЯ НАГРАДЫ**  
НА РОССИЙСКИХЪ И ИНОСТРАННЫХЪ ВЫСТАВКАХЪ.

**БРАТЪЯ ЗУЛЬЦЕРЪ**

Винтертуръ (ШВЕЙЦАРІЯ).

Людвиггафенъ (ГЕРМАНІЯ).

**ЦЕНТРАЛЬНОЕ ОТОПЛЕНІЕ**

всѣхъ системъ и размѣровъ.

Водяное отопленіе. Паровое отопленіе высокаго и низкаго давленія. Комбинированное этажное отопленіе. Отопленіе оранжерей и тепловиковъ. Центральное отопленіе съ передачей на любое разстояніе.

Сооруженіе для приготовленія теплой воды; ванныя и купальныя устройства большаго размѣра; паровыя кухни; паровыя механическія прачешныя; дезинфекціонныя аппараты; практически испытанныхъ системъ и конструкций.

Спеціальныя устройства для вентиляціи и увлаженія воздуха въ фабричныхъ помѣщеніяхъ текстильной промышленности, въ соединеніи съ патентованными Центробѣжными Насосами высокаго давленія завода Бр. Зульцеръ. Сушальныя сооружеія и устройства для уничтоженія пыли.

Представители:

ТОРГОВЫЙ ДОМЪ  
**ДЖОНЪ М. СУМНЕРЪ и К<sup>о</sup>.**  
МОСКВА.  
Варварка, Варварское подворье.  
Телефонъ № 659.

ФИРМА.  
**ГГ. БОССГАРДТЪ и ГОЛЕРЪ.**  
С.-ПЕТЕРБУРГЪ.  
Большая Конюшенная ул., 25.  
Телефонъ № 3129.

ОСНОВАНО въ 1860 году.

МЕТАЛЛИЧЕСКІЕ

МЕТАЛЛИЧЕСКІЯ

**ВѢНКИ РАСТЕНІЯ**

СОБСТВЕННАГО ПРОИЗВ.

и ЦВѢТЫ.



**ЛАМПЫ.**

СПЕЦИАЛЬНОСТЬ:  
**РАБОЧИЯ ЛАМПЫ**  
ВСѢХЪ СУЩЕСТВУЮЩИХЪ СИСТЕМЪ.  
СПИРТОВЫЯ  
и КЕРОСИНО-КАЛИЛЬН. ГОРѢЛКИ.  
ШЕЛКОВЫХЪ АБАЖУРЫ.

**КЛѢТКИ,**

ВАННЫ съ ПЕЧАМИ,  
комнатныя ЛЕДНИКИ,  
КОМН. КЛОЗЕТЫ,  
ФОНАРИ,  
КЕРОСИНОВЫЯ ПЕЧИ.



**ИГРУШКИ:** МЕТАЛЛИЧЕСКІЯ  
МОДЕЛИ  
ПАРОВЫХЪ МАШИНЪ, ПАРОХОДОВЪ, ЖЕЛѢЗН. ДОРОГЪ, ПАРОВОЗОВЪ и проч.

**Е. УРЛАУБЪ.** Казанская ул., № 8.  
Телеф. № 45-86.

Торговый домъ

**С. М. Лихдкеръ**

С.-Петербургъ, Перекупной, 12.

▼▼▼

Плитки \* \* \* \* \* Облицовочный кирпичъ \* \* \* \* \*

Черепица \* \* \* \* \* Стекланный кирпичъ \* \* \* \* \*

Коптоксилъ \* \* \* \* \* Гранитъ \* \* \* \* \* Песчаникъ.

Телефонъ № 226-15.

Адресъ для телеграммъ: „Плитки“—Петербургъ.



СКУЛЬПТУРНАЯ и ЛѢПНАЯ  
 МАСТЕРСКАЯ  
**П. С. КОЗЛОВА.**

Существуетъ съ 1873 г.

Телефонъ № 200-81.

Набережная р. Карповки, № 25.

Поставщикъ Двора Его Императорск. Величества.



**К. М. ИЗОТОВЪ.**

Принимаетъ всевозможныя строительныя  столярно-паркетныя работы.

Лодольская улица, уголъ Обводнаго канала.  
 ВЪ С.-ПЕТЕРБУРГѢ.

Телефонъ 236-12.

СТОЛЯРНАЯ И ПАРКЕТНАЯ ФАБРИКА

**А. Г. ЗАХАРОВА**

БЫВШАЯ

**Н. И. Тарасова.**

С.-ПЕТЕРБУРГЪ.



Аптекарей Островъ, Песочная, домъ № 19.

Съ 1-го Юля 1907 года фабрика переводится въ собственный домъ № 8б, по Лопухинской улицѣ, на Аптекарьскомъ Островѣ.

**Е. И. ДРОКИНА. — С.-Петербургъ.**

Петербургская стор., Б. Посадская ул., д. № 12 (близь Аквариума).

**УСОВЕРШЕНСТВОВАННЫЙ ФЛЮГЕРЪ-ВЕНТИЛЯТОРЪ**

Испытывая въ моемъ дѣлѣ въ теченіе многихъ лѣтъ различнаго рода флюгеры-вентиляторы, я до сихъ поръ не достигалъ желательныхъ результатовъ. Всѣ существующіе донныя флюгеры-вентиляторы только направляютъ выходъ дыма и воздуха, мало или вовсе не усиливаютъ тяги, а нѣкоторые даже даютъ обратный ходъ дыма, т. е. дымленіе печей.

Предлагаемый мной усовершенствованный флюгеръ-вентиляторъ вполне отвѣчаетъ своему назначенію и не оставляетъ желать ничего лучшаго. Будучи поставленъ на дымовой трубѣ, онъ усиливаетъ тягу и не допускаетъ обратной струи; при всякомъ наклонѣ вѣтра, чѣмъ послѣдній сильнѣе, тѣмъ болѣе усиливается тяга.

Рекомендую всѣмъ, кто имѣетъ надобность, мой флюгеръ-вентиляторъ какъ самую полезную, дешевую вещь.

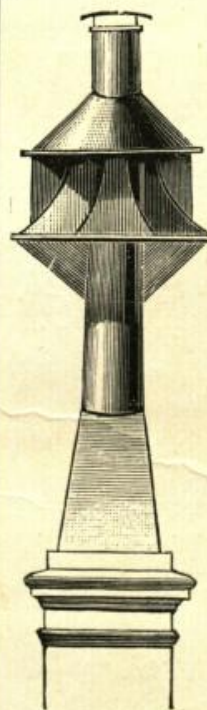



Телефонъ

№ 212-20.



# И. П. ПЛАТОНОВЪ.

МЕБЕЛЬНО-СТОЛЯРНАЯ и СТРОИТЕЛЬНАЯ ФАБРИКА.

Контора и фабрика: Спб., Вас. Остр., 11-я лин., д. № 60.

СПЕЦИАЛЬНОЕ ПРОИЗВОДСТВО ФАБРИКИ:

## АРТИСТИЧЕСКО-ХУДОЖЕСТВЕННАЯ МЕБЕЛЬ.

ФАБРИКА ПРИНИМАЕТЪ НА СЕБЯ:

полную обмѣлировку квартиръ, какъ-то: кабинета, столовой, гостиной, зала и будуара — во всевозможныхъ стиляхъ, а также — фантази;

внутреннюю отдѣлку домовъ: окна, двери, паркетъ и всевозможныя дерево-обдѣлочныя столярныя работы и

полную отдѣлку желѣзнодорожныхъ вагоновъ и пароходовъ.

При фабрикѣ имѣется особый отдѣлъ, со всѣми новѣйшими по системѣ машинами и станками, при одномъ двигателѣ, для производства всевозможныхъ крупныхъ строительно-столярныхъ работъ.

Число рабочихъ на фабрикѣ до 300 человекъ.



# А. А. ГУДЖІАРИ

ЖИВОПИСЕЦЪ-ДЕКОРАТОРЪ.

СПЕЦИАЛЬНО ОТДѢЛКИ ТЕАТРА,  
ЦЕРКВИ и КВАРТИРЫ. ○ ○ ○ ○ ○

СПб., Мойка, 42, у Полицейск. м., кв. 40.

# A. A. GUGGIARI

PEINTRE DÉCORATEUR.

SPECIALITE POUR ÉGLISES, THÉÂTRES ET APPORTEMENTS.

ST.-PÉTERSBOURG. Canal Moïka, № 42.  
log. 40.



Художественныхъ рѣзныхъ, мебельно-  
столярныхъ, иконостаенныхъ и  
позолотныхъ издѣлій  
ФАБРИКА

# В. Е. КОНДРАТЬЕВА

СЪ СЫНОВЬЯМИ

ВЪ С.-ПЕТЕРБУРГѢ, Большая Охта, Гусева  
ул., собств. домъ, № 11.

Телефонъ № 42-59.

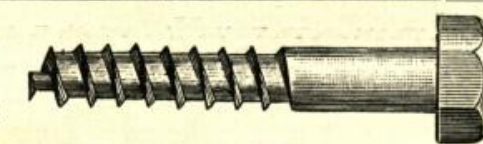
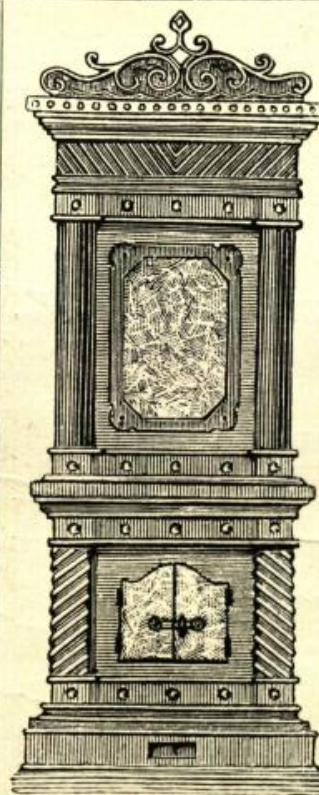

СОРТОВОЕ ЖЕЛѢЗО,  
ТАВРОВЫЯ БАЛКИ.

АСФАЛТ. ТОЛЬ,  
КАРТОНЪ.

ДОМОВЫЕ ПРИБОРЫ

## ПЕТРА РАЗЖИВИНА.

1) Васильевскій Островъ,  
5 лин., домъ 14 — 14. Лав. № 1, 2 и 3.  
2) Суворовскій пр., д. № 16—25.

Листов. желѣзо черное  
и оцинкованное.

Строевые войлоки, смо-  
левая и бѣлая пакля.

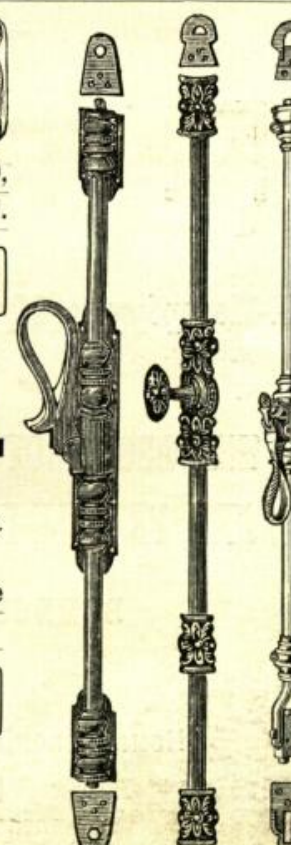
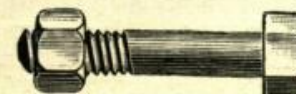

Телефонъ № 210-14.



Телефонъ № 233-49.

Поставщики Двора Его



Величества 1888 года.

# СКУЛЬПТОРЫ БРАТЯ БОТТА.

С.-Петербургъ, Забалканскій проспектъ, № 24.

**BOTTA FRÈRES**

SCULPTEURS

№ 24. Perspective Sabalkansky, № 24. — S.-Petersbourg.

Скульптурная мастерская принимаетъ всевозможные заказы:

по сооруженію памятниковъ, часовенъ, отдѣлки церквей и фасадовъ, мр. выѣсокъ, парадныхъ лѣстницъ, половъ, каминовъ, столовъ и всевозможныхъ художественныхъ орнаментныхъ издѣлій изъ разныхъ родовъ и цвѣтовъ мрамора, гранита, лабрадора, песчан. и пр. камней.

Отдѣлку стѣнъ залъ, вестибюлей и откосовъ оконъ искусств. мрамора всѣхъ цвѣтовъ. Застилку половъ террацо-мозаичными плитами разнообразныхъ рисунковъ соб. фабрики. Устройство непроницаемыхъ цементно-бетонныхъ склеповъ, половъ въ подвалахъ, бассейнахъ и другихъ помѣщеніяхъ.

## ТОРГОВЫЙ ДОМЪ П. Ф. ПЕТРОВЪ.

Существуетъ съ 1825 года.

С.-Петербургъ, Мучной пер., уг. Екатерин. канала, №№ 20, 21 и 22.

ЖЕЛѢЗО ЛИСТОВОЕ, СОРТОВОЕ, КОТЕЛЬНОЕ И ФАСОННОЕ,  
БАЛКИ, РЕЛЬСЫ, ГВОЗДИ, ЗАКЛЕПКИ, БОЛТЫ, СТАЛЬ, ИНСТРУМЕНТЫ

и  
ВСЕВОЗМОЖНЫЕ ДОМОВЫЕ ПРИБОРЫ.

СКЛАДЪ:

Измайловскій полкъ, 11 рота, собственный домъ, № 9—11.

Телефонъ № 475

## Акціонерное Общество для производства Бетонныхъ и другихъ Строительныхъ работъ.

МОСКВА.

Мясницкая ул., д. Ермакова.

Нонтора Юлій Гукъ и Ко.

С.-ПЕТЕРБУРГЪ.

Екатерининскій каналъ, № 35.  
Телефонъ 253-30.

Уполномочен. Представитель  
Инженеръ О. Ю. Михаловскій.

### Желѣзо-бетонныя сооруженія:

Несгораемыя междуэтажныя перекрытія и крыши въ домахъ, фабрикахъ, складахъ, театрахъ. Жел.-бет., колонны, балки, лѣстницы. — Своды и купола въ церквахъ. — Мосты, набережныя, трубы. — Бетонные фундаменты.

Расчеты и сметы бесплатно.

ПОДРЯДЧИКЪ

ШТУКАТУРНЫХЪ И ДРУГИХЪ СТРОИТЕЛЬНЫХЪ РАБОТЪ

Иванъ Яковлевичъ  
**Романовъ.**

С.-Петербургъ,

Тельжная улица, собственный домъ, № 29.



Столярная мастерская

Дмитрія Алексѣевича  
**КОТЛОВА.**

Адресъ: Выборгская Сторона, Нейшлотекій  
переулокъ, собств. домъ, № 7.

ПРИМЪЧАНІЕ: Последнее мое дѣло было въ постройкѣ  
городского дома на углу Вознесенскаго и Садовой  
улицъ.

ПОДРЯДЧИКЪ

СТРОИТЕЛЬНЫХЪ РАБОТЪ

**С. Н. БѢДОРУКОВЪ.**

Производство всѣхъ строительныхъ  
работъ.

ТЕЛЕФОНЪ 244-16.

Васильевскій Островъ, 1-ая линия, № 10.

## СТОЛЯРНАЯ ФАБРИКА

ИНЖЕНЕРЪ-ТЕХНОЛОГА

**И. А. СЕМЕНОВА.**  
МАШИННОЕ ПРОИЗВОДСТВО ОКОННЫХЪ ПЕРЕПЛЕТОВЪ,  
ДВЕРЕЙ И ЯЩИКОВЪ.

Хорошій матеріаль, прочная и изящная работа и дешевыя цѣны.

Адресъ смотри: Лѣсопильный заводъ И. А. Семенова, стр. XXXI.

**А. А. БАРИНОВЪ,**

Вас. Остр., 17 линия, соб. д., № 60.

Телефонъ 213-74.

**ФАБРИКА и МАГАЗИНЪ.**

Исполняетъ изъ **МРАМОРА,**  
**ГРАНИТА, ЛАБРАДОРА** и дру-  
гихъ камней всякаго рода  
**МОНУМЕНТЫ.**

Церковныя работы: **ПРЕСТО-**  
**ЛЫ, ИКОНОСТАСЫ, КЮТЫ** и проч.  
Домовыя работы: **ЛѢСТНИЦЫ,**  
**ПОЛЫ, ПОДОКОННИКИ, КАМИНЫ,**  
**СТОЛЫ** и проч.

Существуетъ съ 1835 г.

ТОРГОВЫЙ ДОМЪ

Бр. **ОФФЕНБАХЕРЪ** преемн.

**ВИТЬЕ и ПАЛЬМЪ.**

Магазинъ и контора внутри Апраксина Двора, 3, 4  
9 и 10, провъздъ противъ Государственнаго Банка.

**ЗЕРКАЛЬНЫЯ и ОКОННЫЯ СТЕКЛА**  
ЛУЧШИХЪ ЗАВОДОВЪ.

**ОГРОМНЫЙ ВЫБОРЪ ЗЕРКАЛЬ.**

Стекла въ мѣдной и свинцовой оправѣ.  
» съ матовыми рисунками.  
» прессованныя, цвѣтныя и каедральн.  
» рубчатыя для крышъ.  
» иллюминаторныя и половыя.  
Стеклянные кирпичи и марблитъ.

СПЕЦІАЛЬНОСТИ:

**ОСТЕКЛЕНІЕ ПОСТРОЕКЪ**

и  
**ОТДѢЛКА МАГАЗИНОВЪ.**

АЛЕБАСТРОВЫЙ ЗАВОДЪ

**К. Ф. Берике,**

Петербургъ, Обводный каналъ, № 154, тел. № 2012.

Производство **отборнаго алебаstra** высш. кач.  
Изготовленіе **лѣпного, цвѣтнаго алебаstra, гипсо-**  
**выхъ досокъ** и пр. издѣлій.

Продажа **штук. извести, драни** и пр.



МЕБЕЛЬНО-СТОЛЯРНАЯ и ПАРКЕТНАЯ ФАБРИКА

**А. А. Смирнова,**

СПБ., Б. Вульфо́ва ул., домъ 23, Петерб. Стор.

Торговый Домъ

**М. Франкъ и К<sup>о</sup>.**

ЗАВОДЫ:

**ЗЕРКАЛЬНЫХЪ и БЕМСКИХЪ**

**ОКОННЫХЪ СТЕКОЛЬ.**

ВЪ С.-ПЕТЕРБУРГѢ.

Магазинъ:  
Невскій просп., № 38.  
Тел. 1098.

Фабрика:  
В. О., 20 л. д. № 13.  
Тел. 21503.

ВЪ МОСКВѢ.

Складъ:  
Бол. Кисельный пер.,  
домъ Франка.

Магазинъ:  
Лубянская площадь,  
д. Общ. «Россия».

Остекленія построекъ во всѣхъ  
городахъ.

ОТДѢЛЕНІЯ:

въ Одессѣ, Харьковѣ, Кіевѣ, Ялтѣ,  
Ростовѣ н.Д. и Нижегород. ярм.

СТРОИТЕЛЬНОЕ БЮРО

**Мерсио-Кутюрье**

ИНЖЕНЕРЫ-КОНСТРУКТОРЫ.

Надендинская, 6.

Телеф. 236-67. Телегр. Петербургъ-Мерсику.

С.-Петербургъ.

ОТДѢЛЕНІЕ: Страстной бульв., 72, Москва.

СПЕЦІАЛЬНОСТЬ:

**ЖЕЛѢЗО-БЕТОННЫЯ СООРУЖЕНІЯ**

огнестойкія перекрытія, своды,  
купола, балконы, террасы,  
резервуары, лѣстницы,

**МОСТЫ.**

ПОСТРОЙКА ФАБРИКЪ И ЗАВОДОВЪ.

Подряды по всѣмъ строительнымъ  
работамъ.

Проекты и сметы бесплатно.



Поставщикъ Двора  
Его Императорскаго  
Величества.



Почетный дипломъ  
за Парижскую выставку  
1900 г.



**\* МАСТЕРСКАЯ \***  
**ПОЗОЛОТНО-СТОЛЯРНО-РѢЗНЫХЪ РАБОТЪ.**



Рамъ, иконостасовъ, мебели и комнатн. украшеній.

**СЕМЕНА АБРОСИМОВИЧА АБРОСИМОВА СЪ СЫНОМЪ.**

С.-Петербургъ, Васильевскій Остр., 2 лин., собст. д., № 5. Телефонъ 214-09.

XXVI

СПЕЦІАЛЬНЫЯ МАСТЕРСКІЯ и МАГАЗИНЪ  
МОНУМЕНТОВЪ и всевозможныхъ гранитныхъ, мраморныхъ и каменныхъ издѣлій.

**Я. И. ФИЛОТЕЙ**

бывшій А. ТОМСОНЪ.

Принимаютъ заказы: на надгробные памятники, мѣста, бруски, склепы, рѣшетки,  
кіоты, часовни, престоы, порталы, облицовку фасадовъ, цоколя, лѣстницы, ванны,  
умывальные столы и всевозможныя каменные и желѣзные издѣлія.

**БОЛЬШОЙ ВЫБОРЪ ГОТОВЫХЪ ИЗДѢЛІЙ.**

Магазинъ: Троицкая ул., домъ Палкина, № 4, уг. Невскаго пр. Мастерскія: Можайская ул., 46.  
С.-ПЕТЕРБУРГЪ.

Телеф. 56-93.

Телеф. 56-93.

**Складъ ОБОЕВЪ**

**МОСКОВСКИХЪ,**

**ФИНЛЯНДСКИХЪ и**

**ЗАГРАНИЧНЫХЪ**

**ФАБРИКЪ.**

**Г. Я. КОЗЛОВЪ.**

**С.-ПЕТЕРБУРГЪ.**

Петербургск. Сторона, Больш. пр., № 49,

противъ Широкой ул.

Телефонъ 20-095.

КОНТОРА

ИНЖЕНЕРА

**И. К. БРЕДАЛЬ**

С.-ПЕТЕРБУРГЪ.

Ново-Петергофскій проспектъ, № 17.

ТЕЛЕФОНЪ № 234-44.

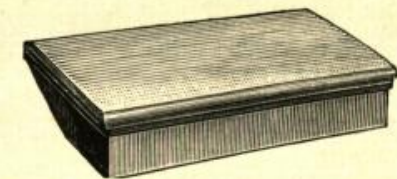

**ПРОДАЖА** СТУПЕНЕЙ, ЦОКОЛЕЙ

изъ собственной каменоломни близъ Ревеля.

СКЛАДЪ и ФАБРИКА

**ДЛЯ ОБРАБОТКИ КАМНЯ**

въ С.-ПЕТЕРБУРГЪ.

**ПРОДАЖА**

**ИЗВЕСТИ, АЛЕБАСТРА, ВОЙЛОКА и ДРАНИ**

СОБСТВЕННЫХЪ ЗАВОДОВЪ

**Ивана Алексѣевича Душечкина.**

С.-ПЕТЕРБУРГЪ, Гончарная улица, домъ № 5, кв. 4.

ТЕЛЕФОНЪ 221-07.

XXVII



**БЕЗОПАСНЫЯ  
ПОДЪЕМНЫЯ МАШИНЫ  
НОВЪЙШЕЙ КНОПОЧНОЙ  
СИСТЕМЫ**

для всѣхъ токовъ, включая и  
**однофазный.**

**И. Г. Шельтеръ и Гизеке.**



Главный Представитель  
инж.-тех. А. I. Лейвандъ.

СПБ., Невскій пр., 114.

Телефонъ 35-98.

2000 машинъ въ ходу.

Смѣты и каталоги бесплатно.

КОНТОРА и СКЛАДЪ

**ВИКТОРА ФЕДОРОВИЧА ЗБЕРГАРДА.**

Фонтанка, № 172.

Телефонъ № 1177.

Адресъ для телеграммъ: **ВИКТОРЪ ЗБЕРГАРДЪ,**  
С.-Петербургъ.

◆◆◆  
ПРЕДЛАГАЕТЪ:

Каменный уголь, литейный и газовый конскъ.

Огнеупорный кирпичъ.

Портландскій цементъ высшаго качества завода  
„Альборгъ“ въ Даніи.

Стальные двутавровыя балки.

Разнаго рода рельсовыя скрѣпленія.

Разнаго рода болты для строевыхъ и  
прочихъ работъ.

Заклепки.

Стальные балки отъ 4 до 12 дюймовъ  
вышиною имѣются въ наличности и рѣ-  
жутся аккуратно и быстро на любую длину  
по заказамъ.

**ТОВАРИЩЕСТВО**  
**ОЗДОРОВЛЕНІЯ**  
**ГОРОДОВЪ.**

Ямская, 32, кв. 6. Телеф. 43-14.

Очистка, обезвреженіе питьевыхъ  
и сточныхъ водъ.

**ОЗОНИРОВАНИЕ ВОДЫ.**

**БИОЛОГИЧЕСКАЯ ОЧИСТКА.**

УСТРОЙСТВО ВОДОСНАБЖЕНІЯ,  
КАНАЛИЗАЦІИ,

ОТОПЛЕНІЯ И ВЕНТИЛЯЦІИ;

ПОСТРОЙКА ПРАЧЕШНЫХЪ,  
БОЛЬНИЦЪ, ШКОЛЪ, РЫНКОВЪ,  
СКОТОВОЕНЪ, ХОЛОДИЛЬНЫХЪ  
СКЛАДОВЪ И ПР.

Проекты и смѣты представляются по  
первому требованію.

ВОДОПРОВОДНЫЯ СООРУЖЕНІЯ

**М. Б. РАЙХМАНЪ.**

Принимаю всевозможныя водопроводныя работы, а также  
устройство ваннъ всевозможныхъ системъ.

Пет. етор., Большая Спасская ул., д. № 17—2.  
ВЪ С.-ПЕТЕРБУРГЪ.

Константинъ Матвѣевичъ  
**Крусановъ.**

**ПРОИЗВОДСТВО СТРОИТЕЛЬНЫХЪ РАБОТЪ.**

Сергіевскій пер., соб. д., № 7, близъ Ново-Сивковской улицы.

Телефонъ № 241-71.

**И. Ф. ОСИПОВЪ,**

Сергіевская, 58.

Устройство всякаго рода  
комнатныхъ и спеціального  
назначенія печей. ☞ ☞ ☞

Устройство пневмати-  
ческаго центрального  
отопленія и вентиляціи.

ПЛИТНЫЙ ДВОРЪ

**М. С. Игнашкиной**

СПБ., Фонтанка, № 136.

ТЕЛЕФОНЪ № 232-23.

Продажа путиловскихъ  
плитныхъ матеріаловъ.



За работы по Двору  
ЕГО ИМПЕРАТОРСКАГО ВЕЛИЧЕСТВА.

**Александръ Ивановичъ ВЕРЕЩАГИНЪ**

**КРОВЕЛЬНЫХЪ ДѢЛЪ МАСТЕРЪ.**

Рижскій пр., собств. домъ, № 10.



Прейсъ-курантъ бесплатно.



И. Р. Т. О.  
ОЦИНКОВАННАГО  
ЖЕЛЪЗА,  
БЛАГО ЖЕЛЪЗА ЖЕСТО.

ГЛАВНАЯ КОНТОРА:  
С.-Петерб., Рижскій пр., 48,  
соб. домъ. Телефонъ 11-28.

ОЦИНКОВАННЫМЪ  
КРОВЕЛЬНЫМЪ ЖЕЛЪЗОМЪ,  
ЗАВОДА С. А. ТРАЙНИНЪ,  
ПОКРЫТЫ ВЫДАЮЩЕСЯ ЗДАНИЯ ВЪ СТОЛИЦАХЪ И ПОВСЕЛЪСТНО ВЪ РОССИИ



**В. Е. БАЛАШОВА.**  
ГОНЧАРНО-ИЗРАЦОВЫЙ И  
ГЛАЗУРОВАРЕННЫЙ ЗАВОДЪ.  
С.-Петербургъ, Предтеченская, 65.  
Телефонъ 224-64.

Производство изразцовъ и израз-  
цовыхъ печей глазурованныхъ и  
въ терракотъ разныхъ стилей и  
цвѣтовъ; гончарныхъ трубъ, клин-  
керъ и др. гончарныхъ издѣлій.

ГЛАЗУРИ РАЗНЫХЪ ЦВѢТОВЪ ДЛЯ  
ГОНЧАРНЫХЪ ЗАВОДОВЪ.

Смѣты высылаются бесплатно.

**П. Е. Заварзинъ и К<sup>о</sup>.**

С.-ПЕТЕРБУРГЪ,  
Вас. Остр., Больш. пр., д. № 61. Телефонъ № 210-28.

ЦЕМЕНТО-БЕТОННЫЯ, ЖЕЛЪЗО-БЕТОННЫЯ, КАНАЛИЗАЦІОННЫЯ, АСФАЛЬТОВЫЯ  
И ДР. СТРОИТЕЛЬНЫЯ РАБОТЫ.

ПРОДАЖА БЕТОННЫХЪ И ЖЕЛЪЗО-БЕТОННЫХЪ  
выгребовъ, колодцевъ, фильтровъ, керамиковыхъ трубъ, бетонныхъ пустотѣлыхъ камней  
и пр. издѣлій изъ цемента-бетона.

Составленіе проектовъ и смѣтъ бесплатно.

XXX

# ЛѢСОПИЛЬНЫЙ ЗАВОДЪ

ИНЖЕНЕРЪ-ТЕХНОЛОГА

## И. А. СЕМЕНОВА.

СЛБ., Старая Деревня, Благовѣщенская ул., 127. Телефонъ 202-25.

### СКЛАДЪ СУХИХЪ ДОСОКЪ И БРЕВЕНЪ.

Петровскій островъ, Петровскій просп., 5. Телефонъ 251-31.

Столярная фабрика, см. стр. XXV.

## ГРАНИТНОЕ ПРОИЗВОДСТВО

### ЕГОРОВА

принимаетъ на себя поставку

ПО ЦѢНАМЪ

внѣ конкуренціи

гранита для набережныхъ, мостовъ,  
площадей, тротуаровъ, маяковъ, бере-  
говыхъ и крѣпостныхъ укрѣпленій,  
монументовъ, лѣстницъ, фундамен-  
товъ для памятниковъ, цоколя, бор-  
дюръ для построекъ глыбами и въ  
обтесанномъ видѣ, дѣлаетъ склепы  
и принимаетъ на себя всевозможныя  
другія гранитныя и земляныя работы.

АДРЕСЪ:

*Забалканскій, 2.*

Всякаго рода заказы на исполненіе

художественно - декоративныхъ и декоративно - малярныхъ работъ,

отдѣлку церквей, дворцовъ, театровъ и зданій

**НА МѢСТѢ И ВЪ ОТЪѢЗДѢ**

принимаетъ живописецъ-декораторъ

**Карлъ Александровичъ Розенбергъ.**

Васильевекій Остр., 5-я линія, д. № 10. Телефонъ № 203-92.

XXXI

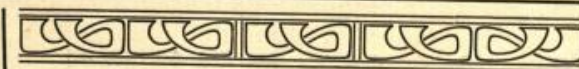

ПОСТАВЩИКЪ ДВОРА

ЕГО ИМПЕРАТОРСКОГО ВЕЛИЧЕСТВА

**П. В. Ермолаевъ-Масловъ**  
СЪ СЫНОМЪ

КРОВЕЛЬНО-МЕТАЛЛИЧЕСКІЯ  
РАБОТЫ.

Верейская улица, № 30—32.





Камины мраморные, чугунные и мѣдные, ○○○○○○  
○○○○○ печи и всевозможные печные и домовые приборы.

ТОРГОВЛЯ

Ф. Ф. ОСИПОВА.

Апраксинъ дворъ, инетрум. л., № 23/313.

**МЕХАНИЧЕСКАЯ  
ЛАБОРАТОРІЯ**

по испытанію строительныхъ матеріаловъ,  
состоящая при Училищѣ Живописи,  
Ваянія и Зодчества.

(Москва, Мясницкая, 21, д. Московскаго Худо-  
жественнаго Общества, противъ Почтамта).

ПРИНИМАЕТЪ ИСПЫТАНІЯ

цементовъ, кирпича, камней, дерева,  
металловъ

и прочихъ строительныхъ матеріаловъ

согласно техническихъ условий и по  
правиламъ, установленнымъ на между-  
народныхъ конференціяхъ.

Завѣдующій лабораторіей

**Инженеръ ЛАХТИНЪ.**

Художественное, Кузнечное, Слесарное и  
Конструкціонное заведеніе

**П. С. ВАСИЛЕВСКАГО**  
ПРИНИМАЕТЪ

всевозможныя кузнечныя слесарн. работы.  
ВЫБОРГСКАЯ СТОРОНА,  
Безоорудкинскій просп., собств. домъ, № 39,  
близъ Арсенала.

Телефонъ 241-18.



Лерилы рѣшетки  
исполнены въ го-  
родскомъ домъ уг.  
Садовой и Возне-  
сенскаго. (И вся  
прочая кузнечно-  
слесарная работа  
на сумму около  
**30.000 руб.**  
произведена мною).

**Печи.**

←→→→ Каминны.

Печные матеріалы. ←→→

Печные приборы ≡≡≡

**С. Р. ПИНЕСЬ.**



**Плитки „метлахъ“** ≡≡≡

Облицов. кирпич. →→←

→→← Стеклан. кирпичи.

≡≡≡ Проволочн. етекло.

Измайловскій пр., № 22.

Телефонъ № 219-75.

**ПЛИТНАЯ ТОРГОВЛЯ**

ИЗЪ СОБСТВЕННЫХЪ ЛОМОКЪ

Ивана Павловича

**Павлова.**

**ПЛИТНЫЕ ДВОРЫ:**

1-й. Лиговская ул., д. 149,  
уг. Обводнаго канала, по  
Воронежской, 30.

2-й. Выборгская сторона,  
Оренбургская ул., № 2, близъ  
Сампсоніевскаго моста.

Редакціонная Комиссія

**Ежегодника 1907 г.**

О-ва Архитекторовъ - Худо-  
жниковъ принимаетъ на себя  
исполненіе рисунковъ, пла-  
катовъ, афишъ, **клише** и проч.  
для объявленій помѣщае-  
мыхъ, какъ въ „Ежегодникъ“  
такъ и др. изданіяхъ.

Съ предложеніями просятъ  
обращаться къ Дѣлопроиз-  
водителю О-ва Архит. Художн.  
Г. И. Нифонтову (канцелярія  
Акад. Художествъ ежедневно  
отъ 10 до 4 дня).

**ПЛИТНЫЙ ДВОРЪ**

Якова Васильевича **ЕЛИСѢЕВА.**

С.-ПЕТЕРБУРГЪ, Фонтанка, № 159, близъ Египетскаго моста.

Жоктора: Климовъ пер., № 1-6, кв. 9.

Телефонъ № 242-38.

**ПРОДАЖА** ПУТИЛОВСКИХЪ ПЛИТНЫХЪ МАТЕРІАЛОВЪ  
СОБСТВЕННЫХЪ ЛОМОКЪ.

**Назаръ Ивановичъ Егоровъ**

Художественная льпная мастерская.

С.-ПЕТЕРБУРГЪ, Рузовская, № 29, кв. 1.



Готовится къ печати второй выпускъ  
**„ЕЖЕГОДНИКА“ 1907 г.**

издаваемого Обществомъ  
**Архитекторовъ-Художниковъ**  
въ С.-Петербургѣ.

Произведенія для напечатанія въ «Ежегодникѣ» принимаются Дѣлопроизводителемъ О-ва Архитект.-Художн. Г. И. Нифонтовымъ (Канцелярія Академіи Художествъ, ежедневно отъ 10 до 4 час. дня) и печатаются постановленіемъ Редакціонной Комиссіи «Ежегодника». Тамъ же выдаются свѣдѣнія и условія напечатанія объявленій въ «Ежегодникѣ» 1907 г.

**Первые женскіе строительные курсы въ Москвѣ.**

Курсъ 2-хъ лѣтній съ 3-мъ дополнительнымъ необязательнымъ.

Программа и условія высылаются по затребованію.

==== Плата въ годъ 100 руб. ====

Москва, Тверская, д. Гиршманъ.

Телеф. 711.

Общество Архитекторовъ-Художниковъ.

- 1) Принимаетъ на себя объявленіе конкурсовъ для составленія проектовъ на всякаго рода зданія какъ по порученію правительственныхъ, городскихъ, земскихъ и другихъ общественныхъ учреждений, такъ равно и частныхъ лицъ; при этомъ Общество содѣйствуетъ разработкѣ условій программы, выбираетъ жюри (членовъ Комиссіи судей) для оцѣнки представленныхъ проектовъ, публикуетъ самую программу и результатъ конкурса;
- 2) Рекомендуетъ Архитекторовъ какъ для составленія проектовъ на всевозможныя постройки, такъ и для надзора за ихъ осуществленіемъ;
- 3) Указываетъ лицъ, могущихъ занять постоянныя должности по строительной технической части во всѣхъ мѣстахъ Имперіи.

За всѣми справками и требованіями просимъ обращаться въ Правленіе Общества Архитекторовъ-Художниковъ, помѣщающагося въ зданіи Императорской Академіи Художествъ въ С.-Петербургѣ.

Предсѣдатель Академикъ-Архитектуры Гр. П. Ю. Сюзоръ.

Секретарь Архитекторъ-Художникъ А. А. Лишневицкій.



Финляндское Акционерное Общество разработки  
горшечного камня въ городѣ Вильманстрандѣ.

Принимаетъ заказы

НА

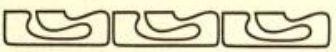
облицовку фасадовъ 

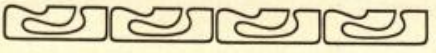
 и памятниковъ,

черезъ ихъ представителя,

въ С.-Петербургѣ, Галерная, № 33.

Эрнестъ Викторовичъ  
Колландеръ.

За послѣдніе годы производили работы по облицовкѣ фасадовъ:

|                                   |                                  |
|-----------------------------------|----------------------------------|
| На Каменноостров. просп., № 1.    | По чертеж. архит. Ф. И. Лидваль. |
| На Большой Конюш., № 19—8.        | » » » »                          |
| Порталы въ Мал. Конюш., № 1—3.    | » » » »                          |
| Нѣкот. раб. на Моховой, № 16.     | » » » »                          |
| Часовня въ Кронштадтѣ.            | » » » Проф. В. А. Кослякова.     |
| Порталы въ Новолодож. подворья.   | » » » »                          |
| Порталы въ церк. Пороховыхъ зав.  | » » » В. А. Покровскаго.         |
| Морская Академія, В. Остр., 11 л. | » » » М. Х. Дубенскаго.          |
| На Владимірскомъ просп., № 19.    | » » » Шульмана.                  |
| На Большой Садовой.               | » » » В. В. Шауба.               |

Первое Россійское Страхое Общество 1827 въ гор. Москвѣ по ри-  
сункамъ Архитект. А. Н. Бенца и А. И. Гунста.

И небольшія работы по чертежамъ господъ архитекторовъ:

А. В. Шусевъ, А. Ф. Бубыръ, Л. А. Ильинъ, А. И. Стюкель, Ф. Х. Мирницъ и  
И. А. Претро.

Сандвикенское Акционерное Общество въ Гельсингфорсѣ.

Принимаетъ столярно-мебельные заказы,

черезъ ихъ представителя,

въ С.-Петербургѣ, Галерная, № 33.

ЭРНЕСТЪ ВИКТОРОВИЧЪ КОЛЛАНДЕРЪ.

№ 1944.



8410

# ЕЖЕГОДНИКЪ

О Б Щ Е С Т В А

АРХИТЕКТОРОВЪ-  
ХУДОЖНИКОВЪ



ВЫПУСКЪ  
ПЕРВЫЙ

1906



### *Отъ Редакціонной Комисіи.*

*О-во Архитекторовъ-Художниковъ, въ цѣляхъ развитія интереса къ архитектурѣ и связаннымъ съ нею искусствамъ, постановило предпринять изданіе Ежегодника для ознакомленія публики съ произведеніями современныхъ архитекторовъ и художниковъ. На собраніи О-ва 13 февраля 1906 г. была избрана редакціонная комиссія, которой предоставлено было выработать типъ изданія, наиболее соответствующій вышеуказанной цѣли и приступить къ выпуску Ежегодника. Въ настоящій выпускъ вошли не опубликованные ранѣе чертежи, рисунки и снимки съ художественныхъ произведеній, входящихъ въ задачи зодчества. Редакціонная Комиссія считаетъ своимъ долгомъ принести искреннюю благодарность лицамъ, принявшимъ то или иное участіе при изданіи перваго выпуска.*

### *Члены Редакціонной Комисіи.*

*С. В. Барковъ, Е. Е. Баумгартенъ, Л. М. Браиловскій, С. П. Галензовскій, В. В. Ильшевъ, В. С. Карповичъ, Н. П. Козловъ, Е. Е. Лансере, Ф. И. Лидваль, В. А. Покровскій, Н. К. Рерихъ, А. А. Стаборовскій, И. А. Фоминъ, В. А. Шусевъ.*







Церковь Кавалерардскаго полка на Захарьевской ул. Л. Н. БЕНУА, Проф. Архит. С.П.Бургь.



330 1/2  
191



Православная церковь въ Дармитатъ. Л. Н. БЕНУА, Проф. Архит. С.П.Бургъ.



Церковь на Гусевскихъ заводахъ Ю. С. Нечаева-Мамцева Влад. губ. Построена въ 1892 году.  
Л. Н. БЕНУА, Проф. Архит. С.П.Бургъ.



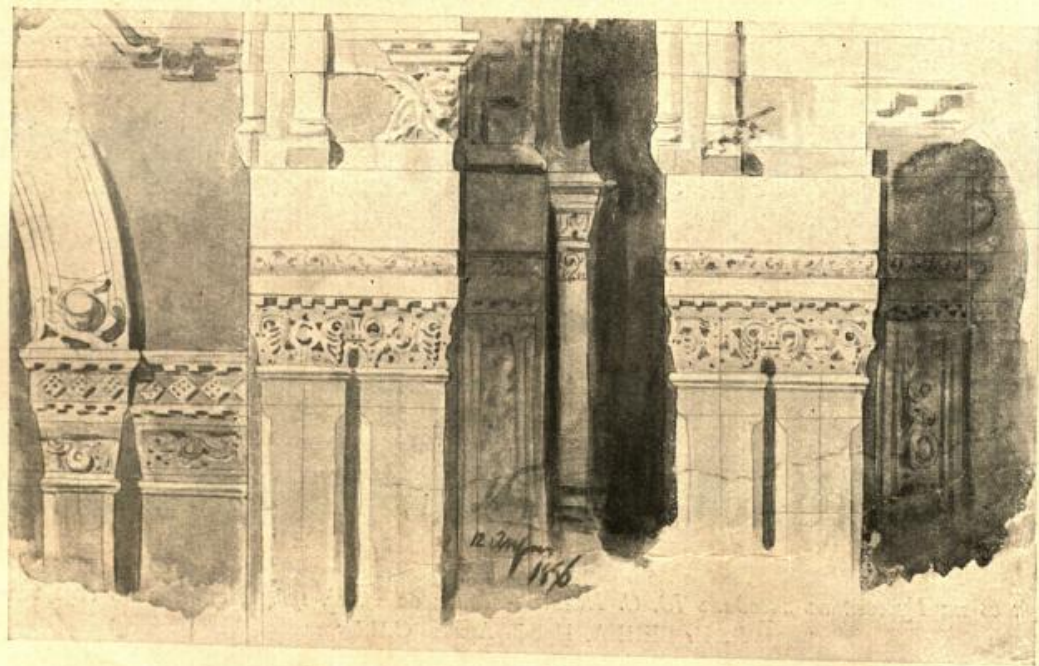

Чертежи деталей Варшавскаго собора. Л. Н. БЕНУА, Професс. Архит. С.П.Бургъ.



Модель портала Варшавскаго собора. Л. Н. БЕНУА, Професс. Архит. С.П.Бургъ.



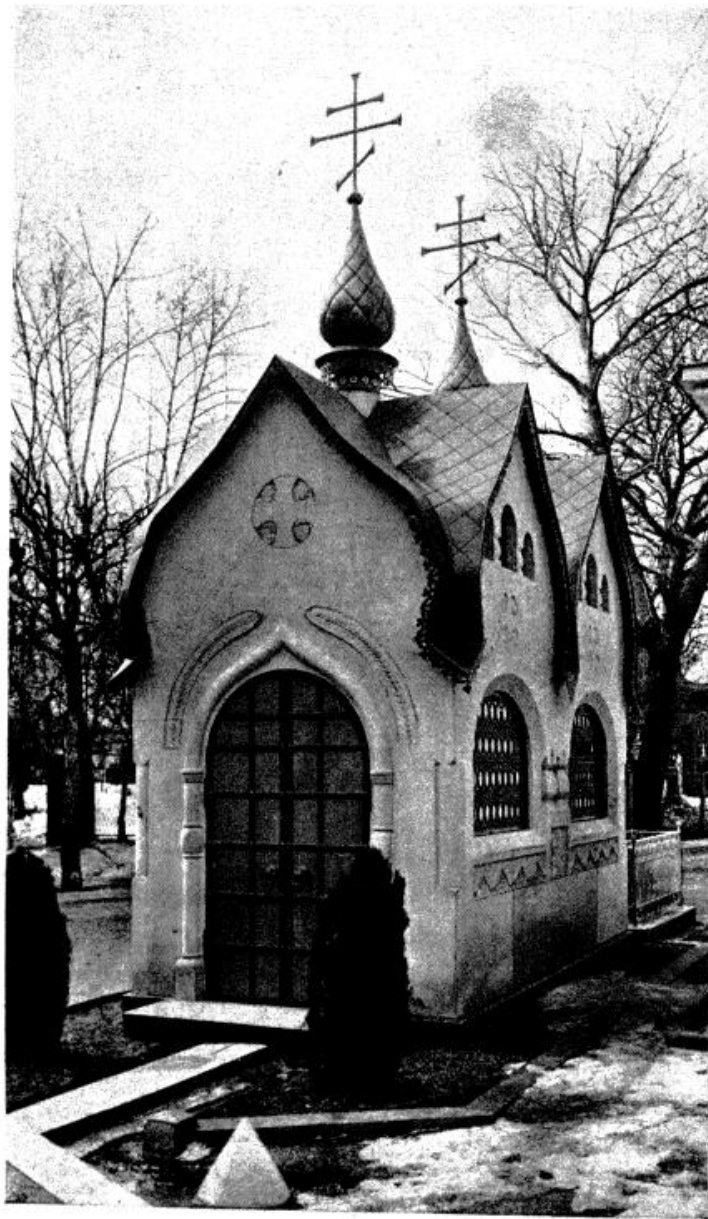

Часовня надъ могилой М. А. Морозова. А. М. ВАСНЕЦОВЪ, Художн. Москва.



Часовня надъ могилой М. А. Морозова. А. М. ВАСНЕЦОВЪ, Художн. Москва.



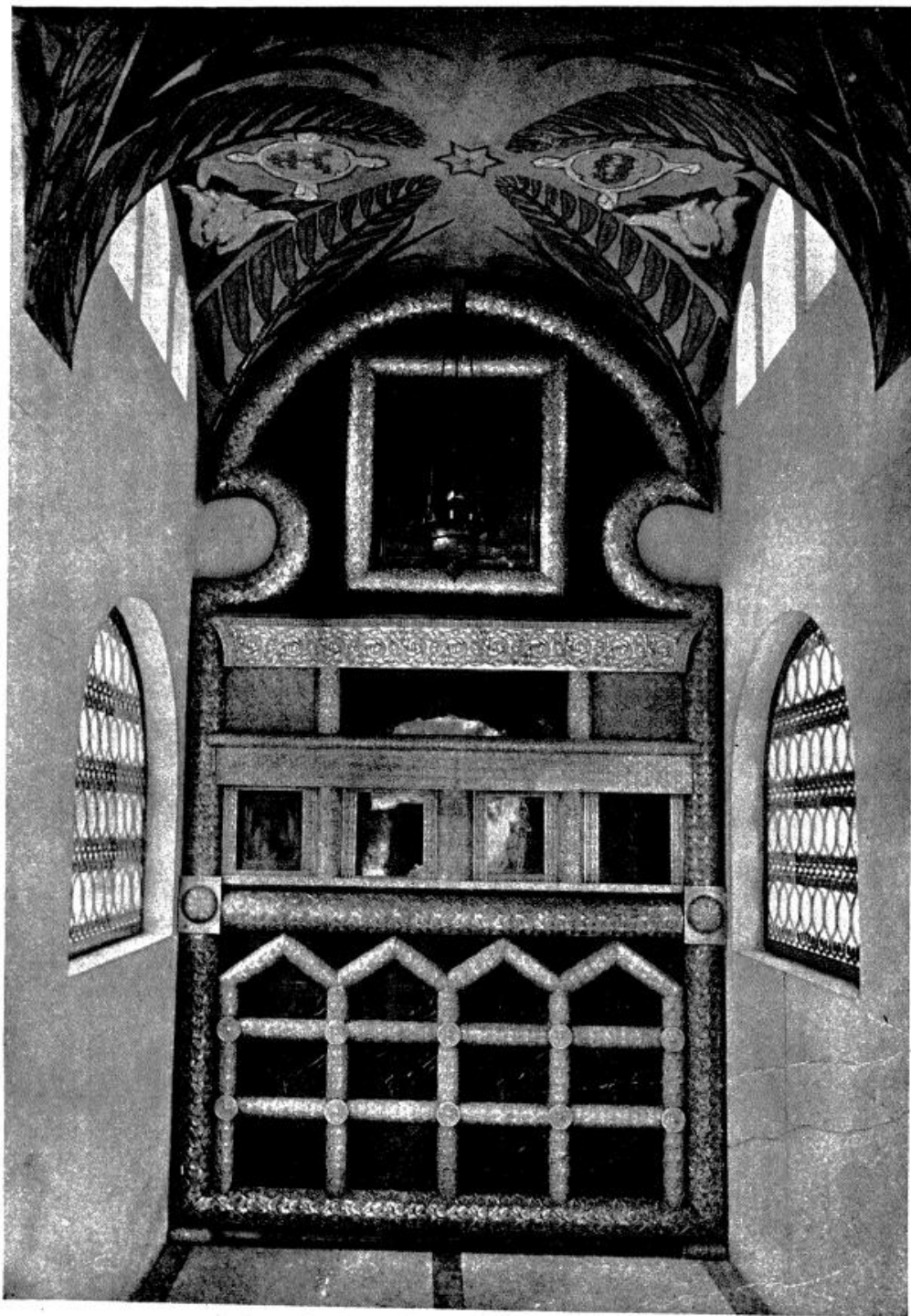

Часовня надъ могилой М. А. Морозова. А. М. ВАСНЕЦОВЪ, Художн. Москва.

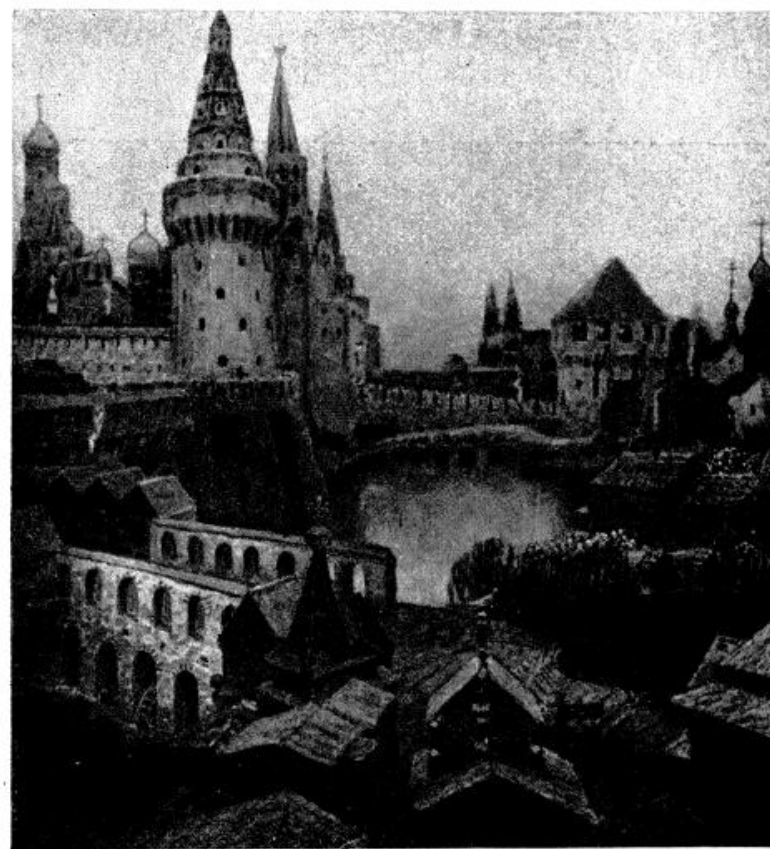

Воскресенскій мостъ и Собакина башня. А. М. ВАСНЕЦОВЪ, Художн. Москва.

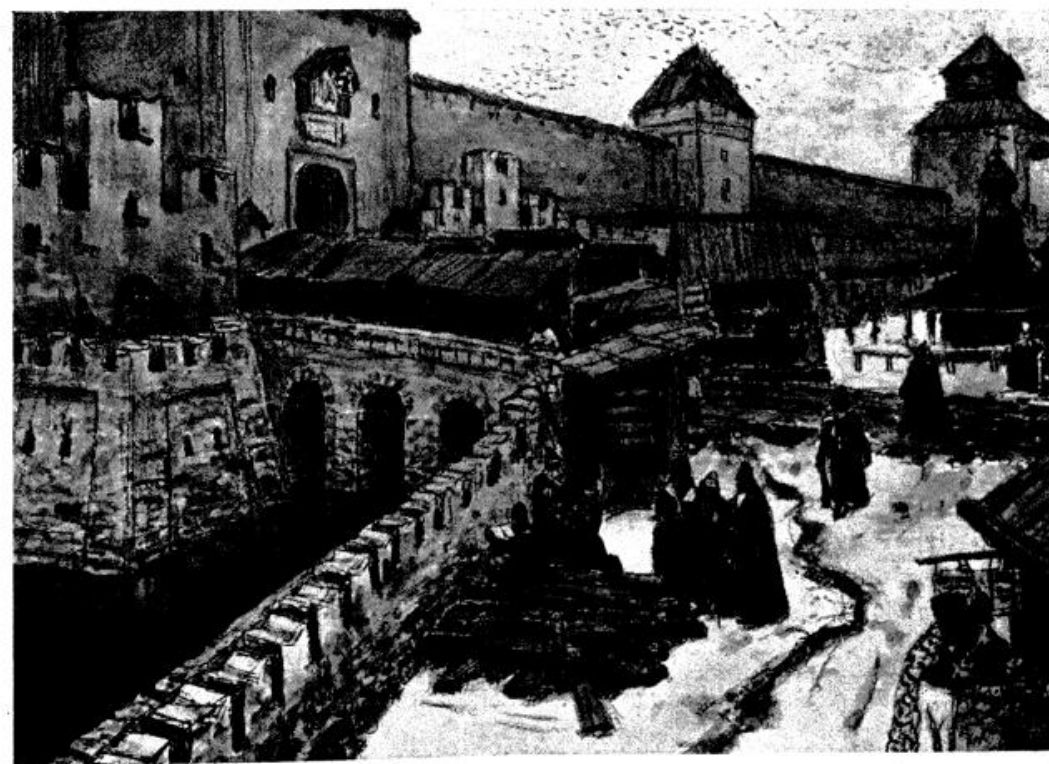

Спасскій мостъ и книжныя лавочки. А. М. ВАСНЕЦОВЪ, Художн. Москва.





Утро. А. М. ВАСНЕЦОВЪ, Художн. Москва.

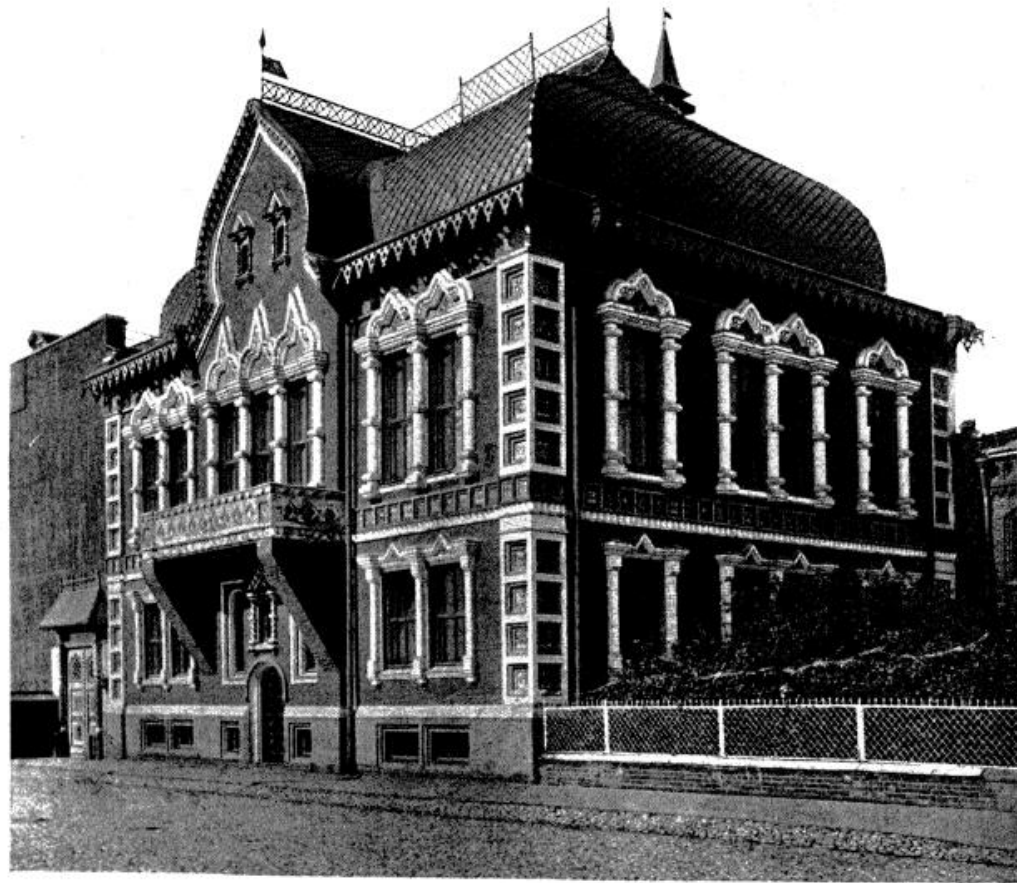

Домъ-особнякъ Г-на Цыткова. В. М. ВАСНЕЦОВЪ, Професс. живоп. Москва.

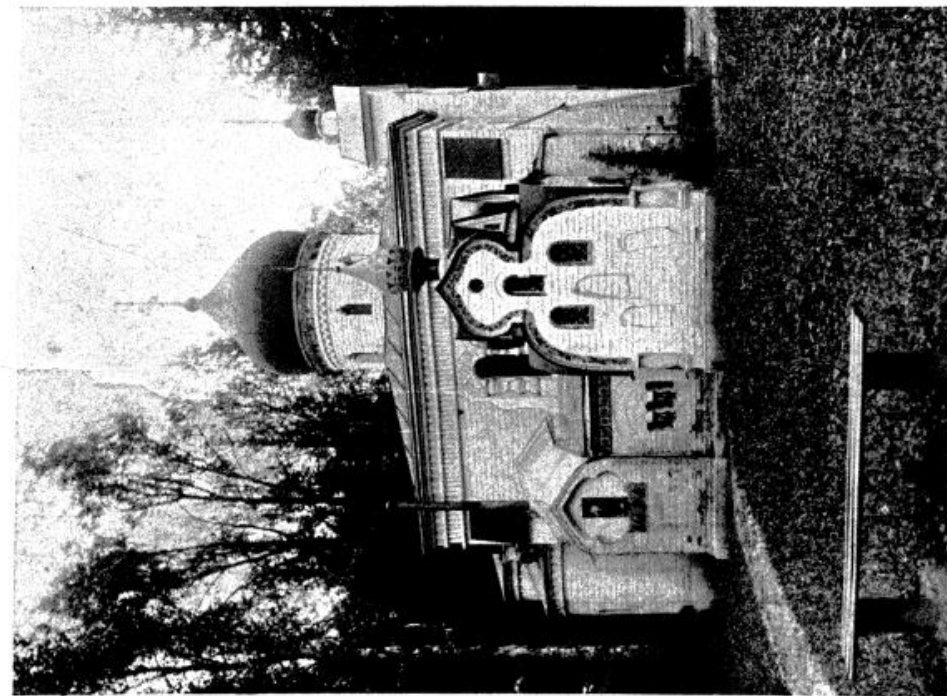
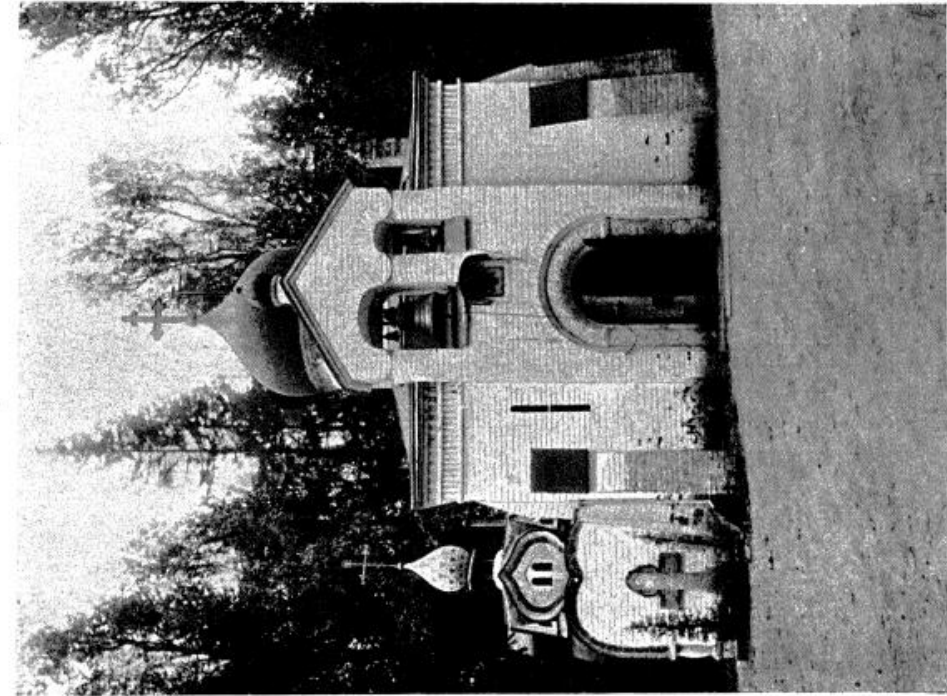

Церковь въ имѣннѣ Абрамцево Г-на Мамонтова. В. М. ВАСНЕЦОВЪ, Професс. живоп. Москва.

3.5  
3.8



Тредьковская картинная галлерея. В. М. ВАСНЕЦОВЪ, Професс. живоп. Москва.

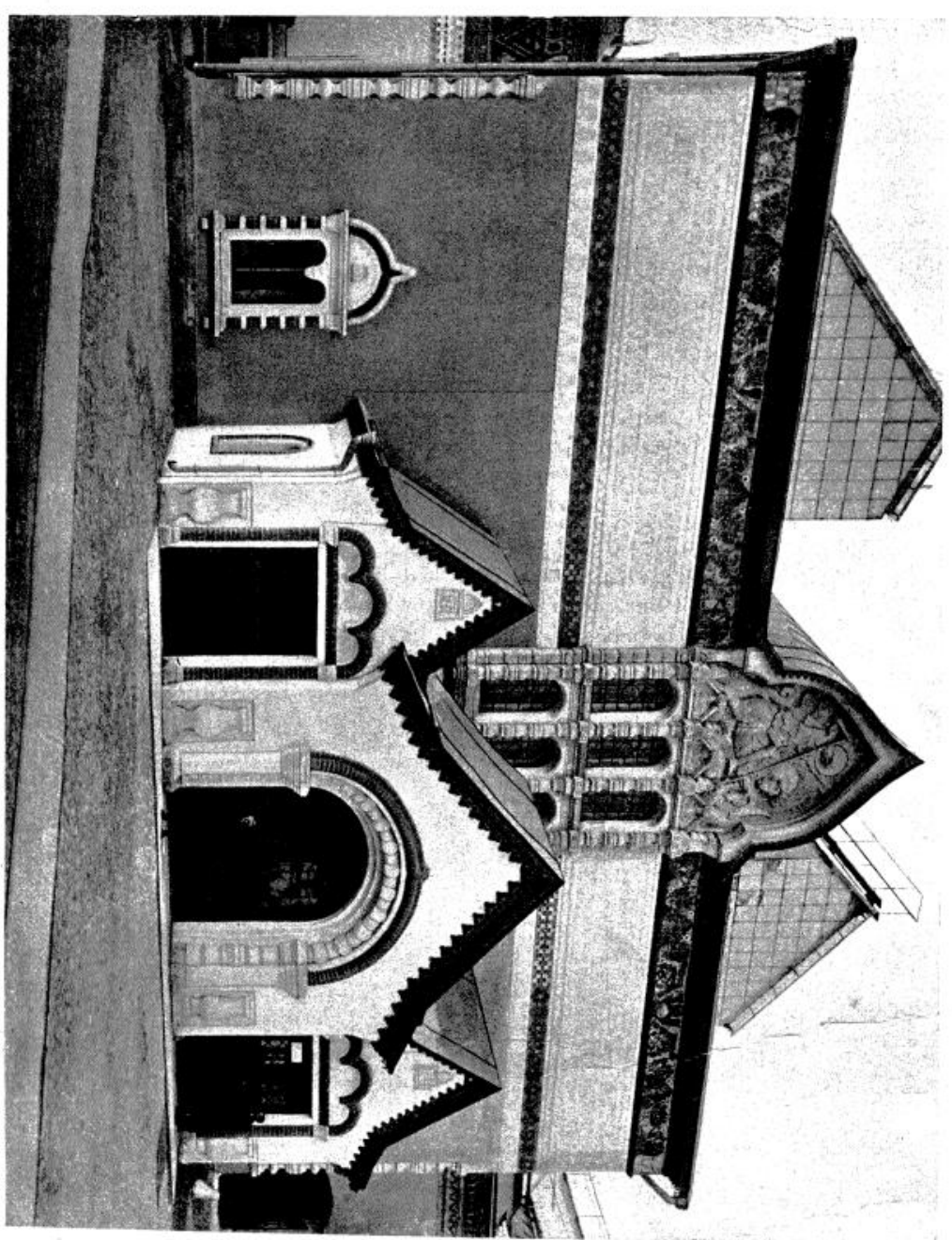

х  
и  
и

37620 - 128135 -

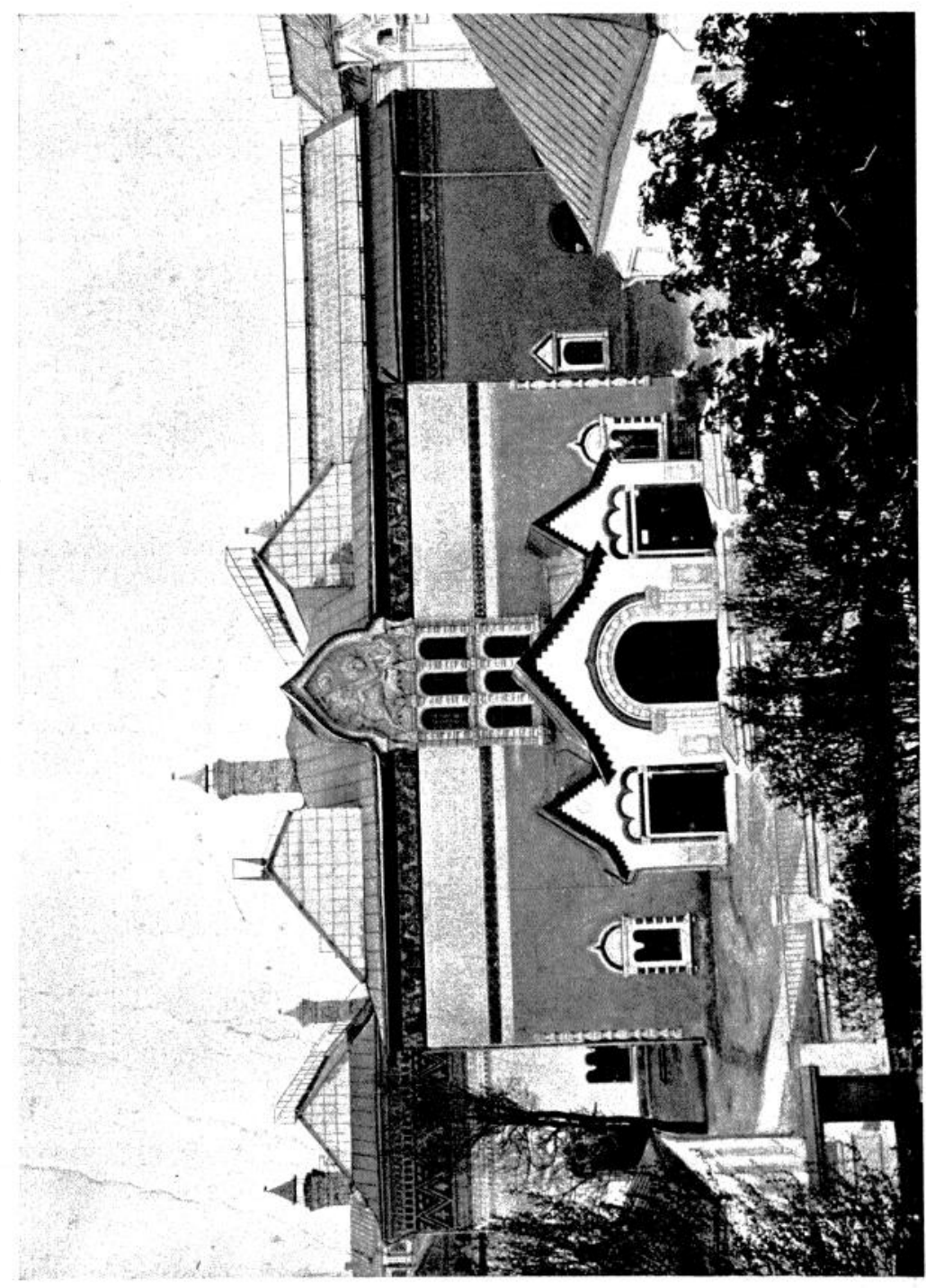

Тредьковская картинная галлерея. В. М. ВАСНЕЦОВЪ, Професс. живоп. Москва.





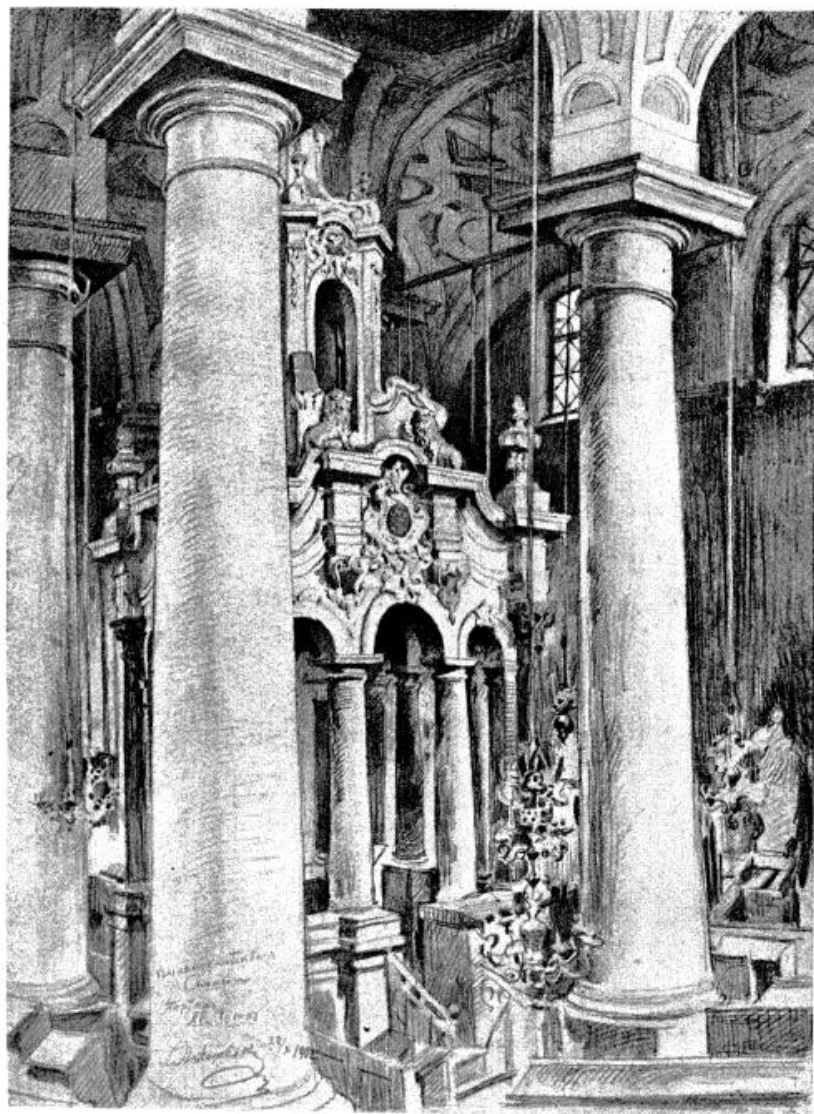

Рисунокъ съ натуры. Л. М. АНГОКОЛЬСКІЙ, Художн. Вильно.

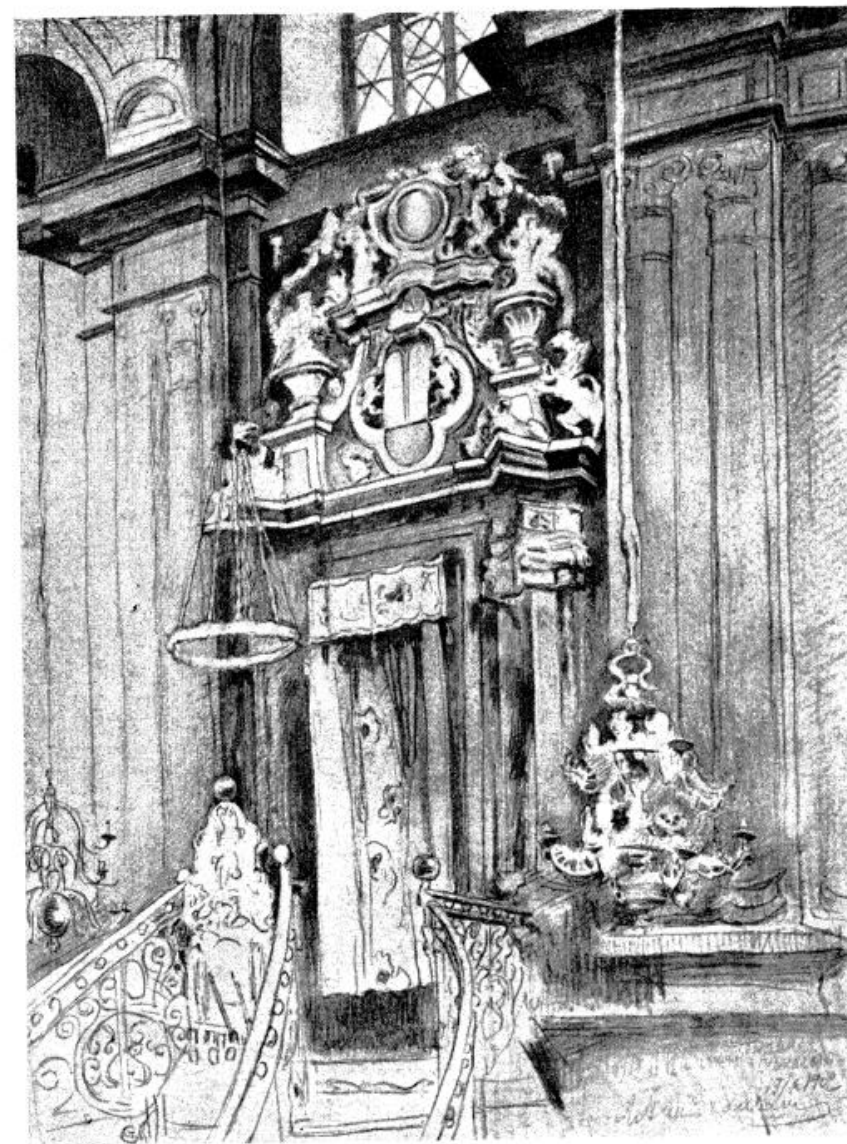

Рисунокъ съ натуры. Л. М. АНГОКОЛЬСКІЙ, Художн. Вильно.





Доходн. домъ, Гороховая ул., 5. А. А. ГРУБЕ, Архит.-Художн. С.П.Бургъ.

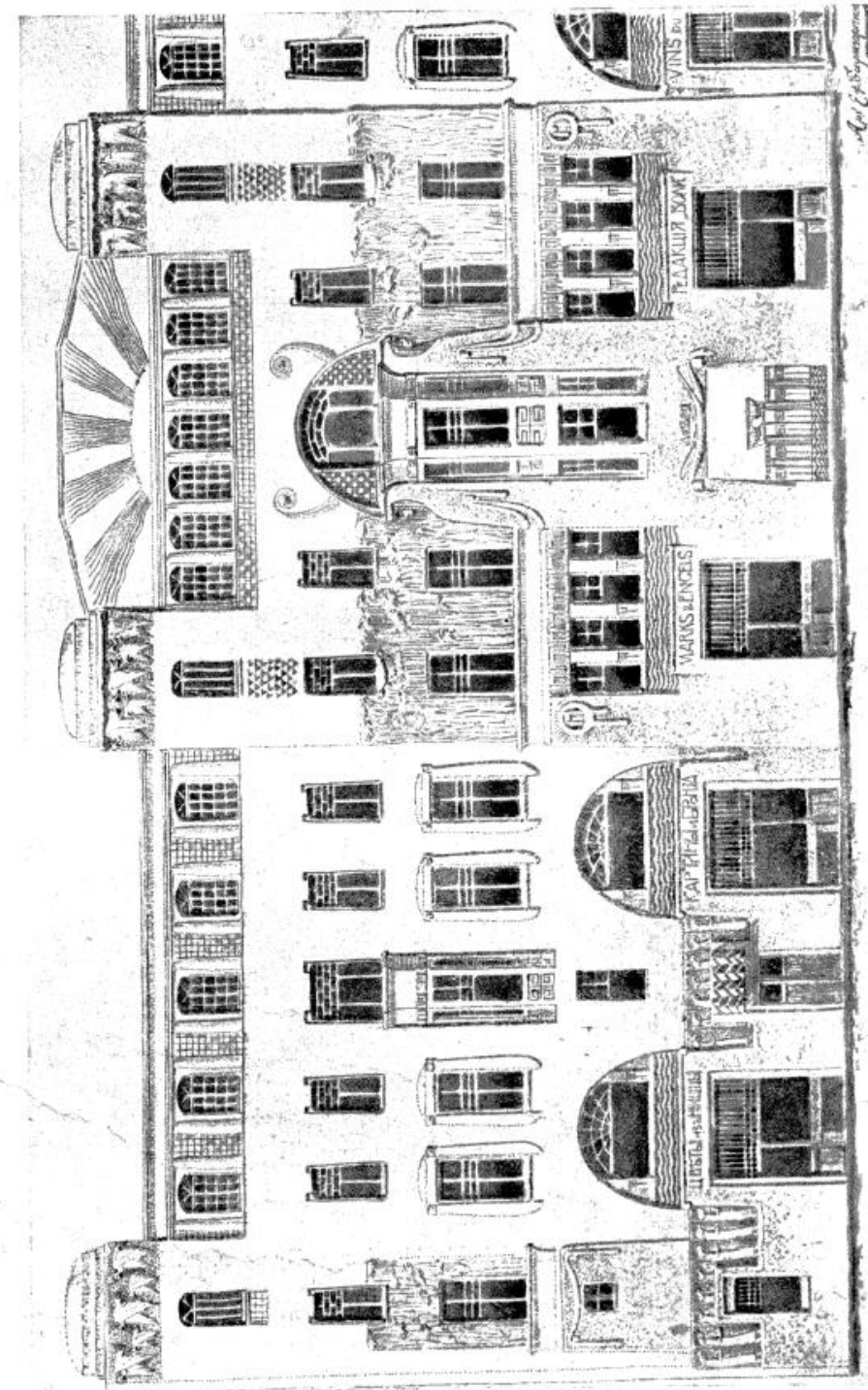

Эскизъ доходнаго дома. Е. Е. фонъ-БАУМГАРТЕНЪ, Архит.-Художн. С.П.Бургъ.



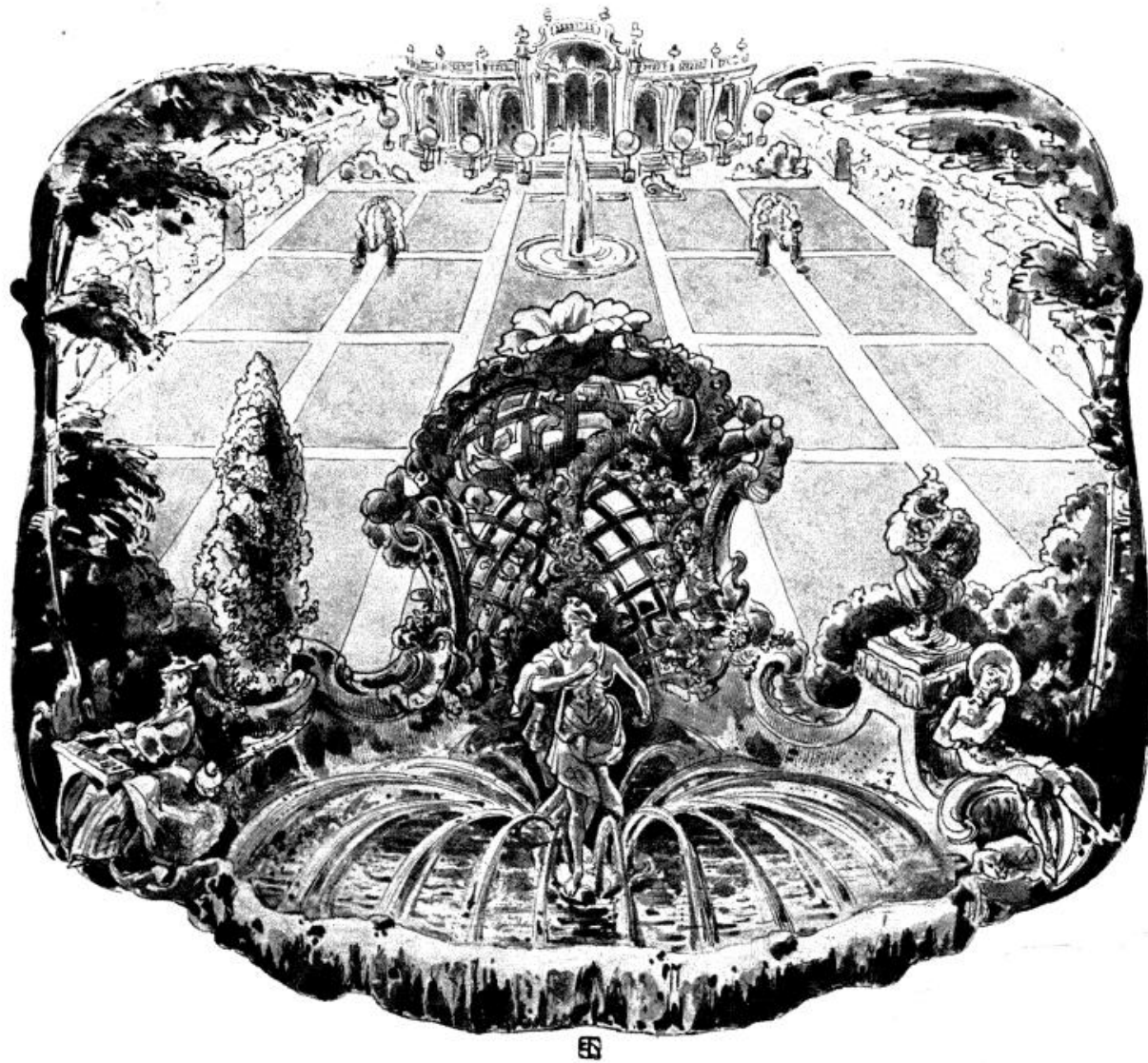

Рисунокъ. Е. Е. фонъ-БАУМГАРТЕНЪ, Архит.-Художн. С.П.Бургъ.



Мотивъ внутренней отдѣлки. Л. М. БРАЙЛОВСКІЙ, Архит.-Художн. Москва.



Рисунокъ блюда. Е. Е. фонъ-БАУМГАРТЕНЪ, Архит.-Художн. С.П.Бургъ.



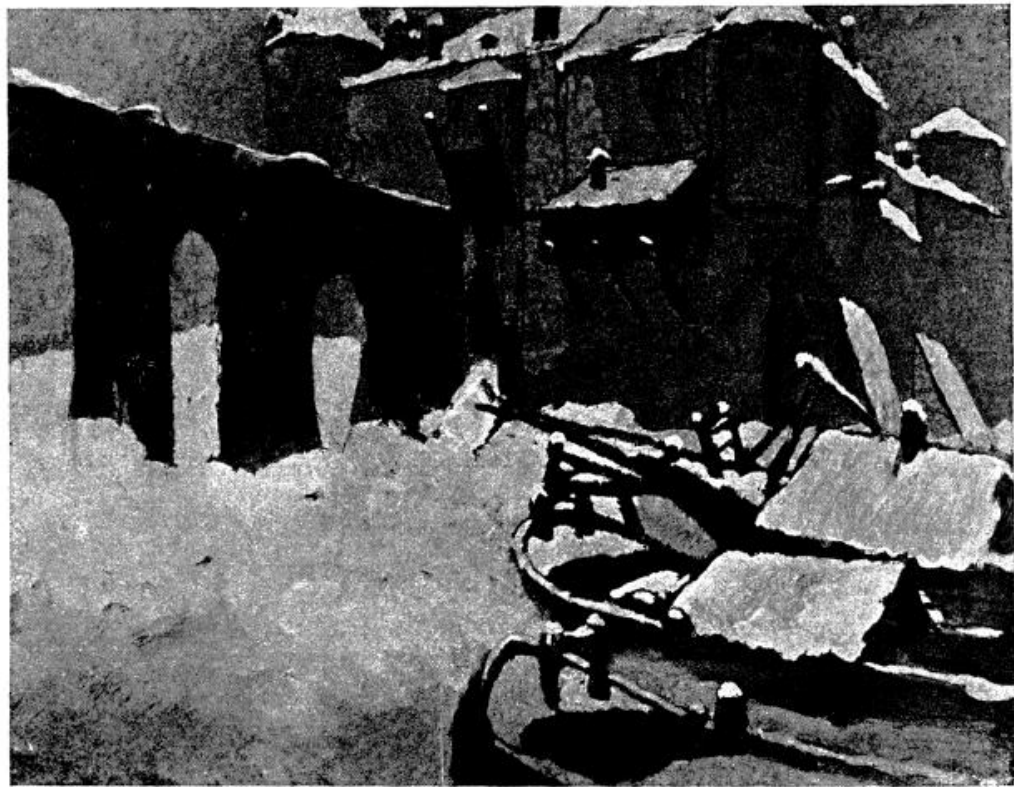

Декоративное панно. Л. М. БРАЙЛОВСКІЙ, Архит.-Художн. Москва.

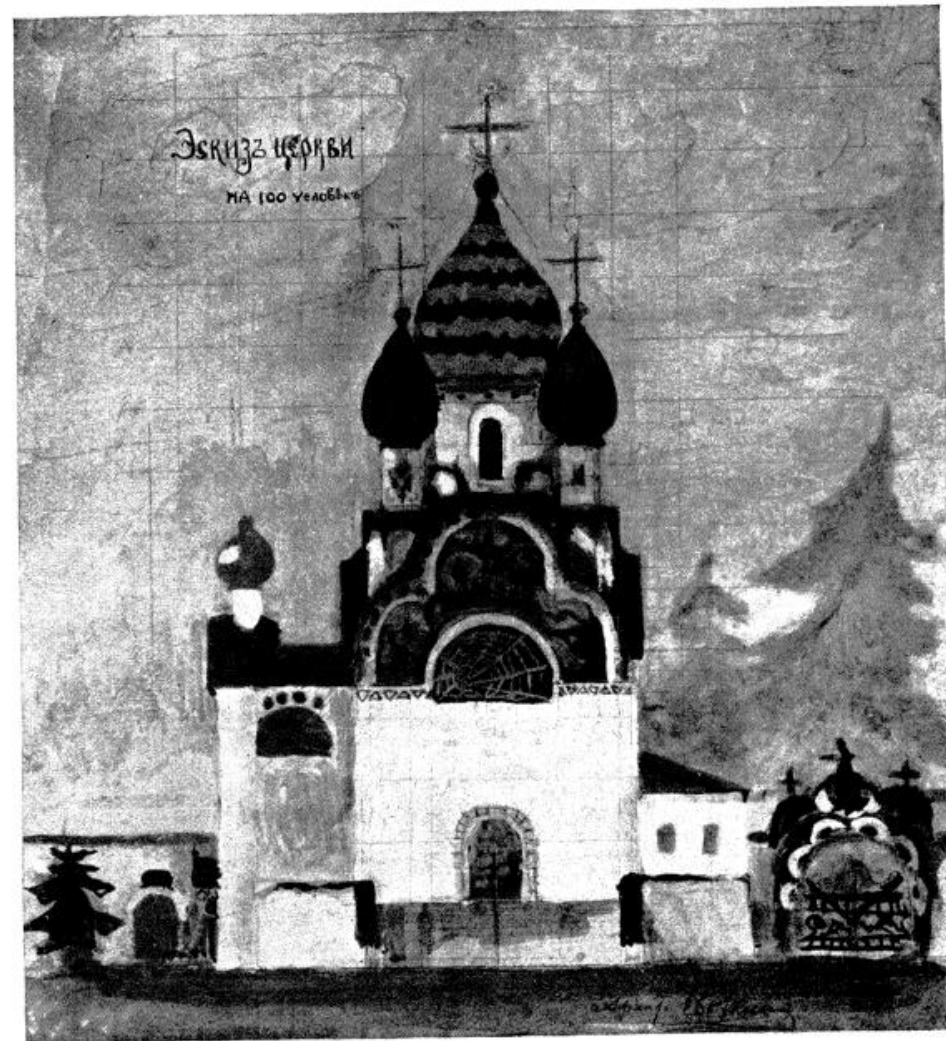

Эскизъ церкви на 100 чeлов. Б. Я. БОТКИНЪ, Архит.-Художн. С.П.Бургъ.





Кіотъ. Б. Я. БОТКИНЪ, Архит.-Художн. С.П.Бургъ.



Дарохранительница. Б. Я. БОТКИНЪ и В. И. РОМАНОВЪ, Архит.-Художн. С.П.Бургъ.



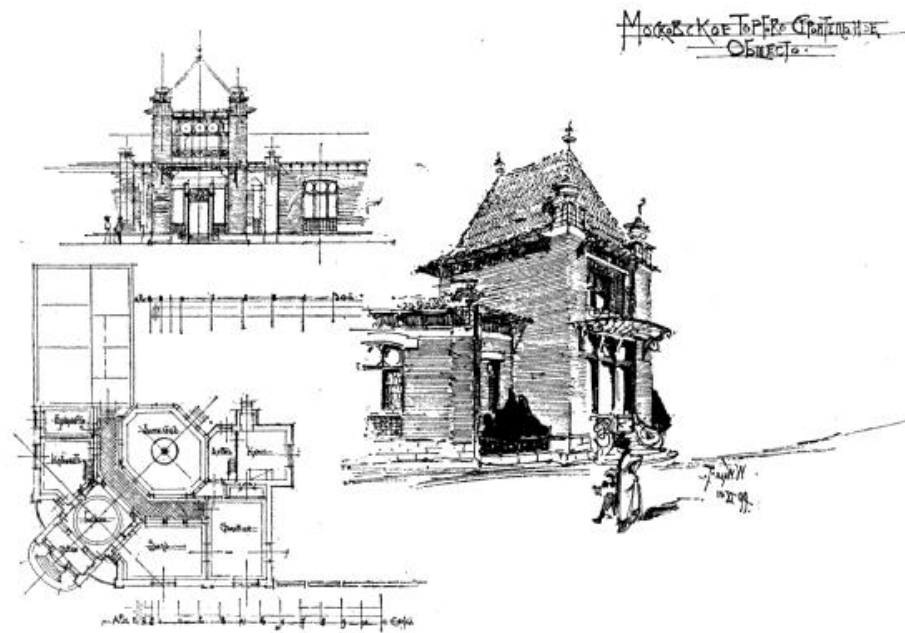

Московское Торгово-строит. О-во. В. Ф. ВАЛЬКОТЪ, Архит.-Художн. Москва.



Эскизъ театра для г. Новочеркаска. В. Ф. ВАЛЬКОТЪ, Архит.-Художн. Москва.



Особнякъ московск. домостр. О-ва. В. Ф. ВАЛЬКОТЪ, Архит.-Художн. Москва.

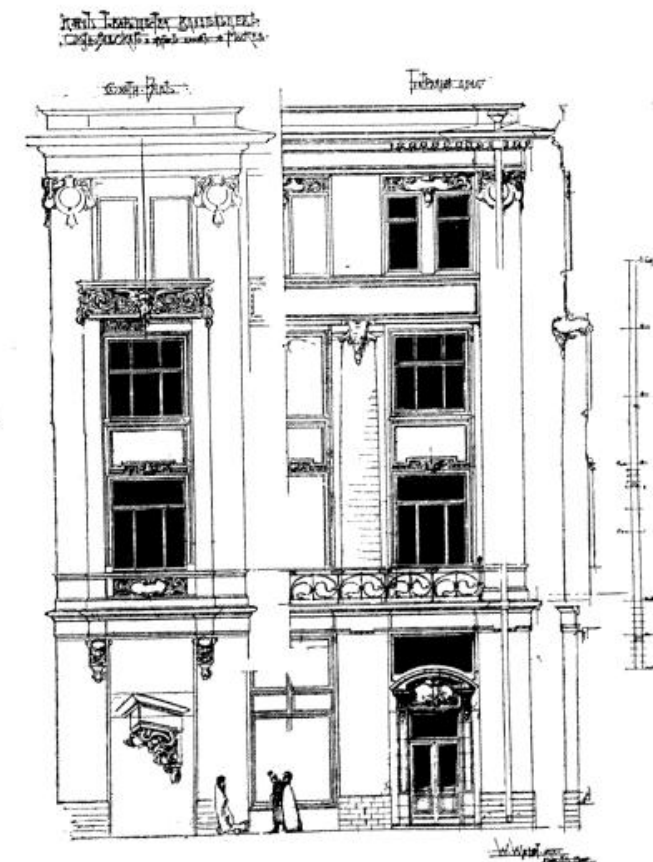

Домъ Товарищества владѣльцевъ Охотнорядск. и др. домовъ.  
В. Ф. ВАЛЬКОТЪ, Архит.-Художн. Москва.





Изъ путевого альбома. А. И. ВЛАДОВСКАГО, Архит.-Художн. С.П.Бургъ.

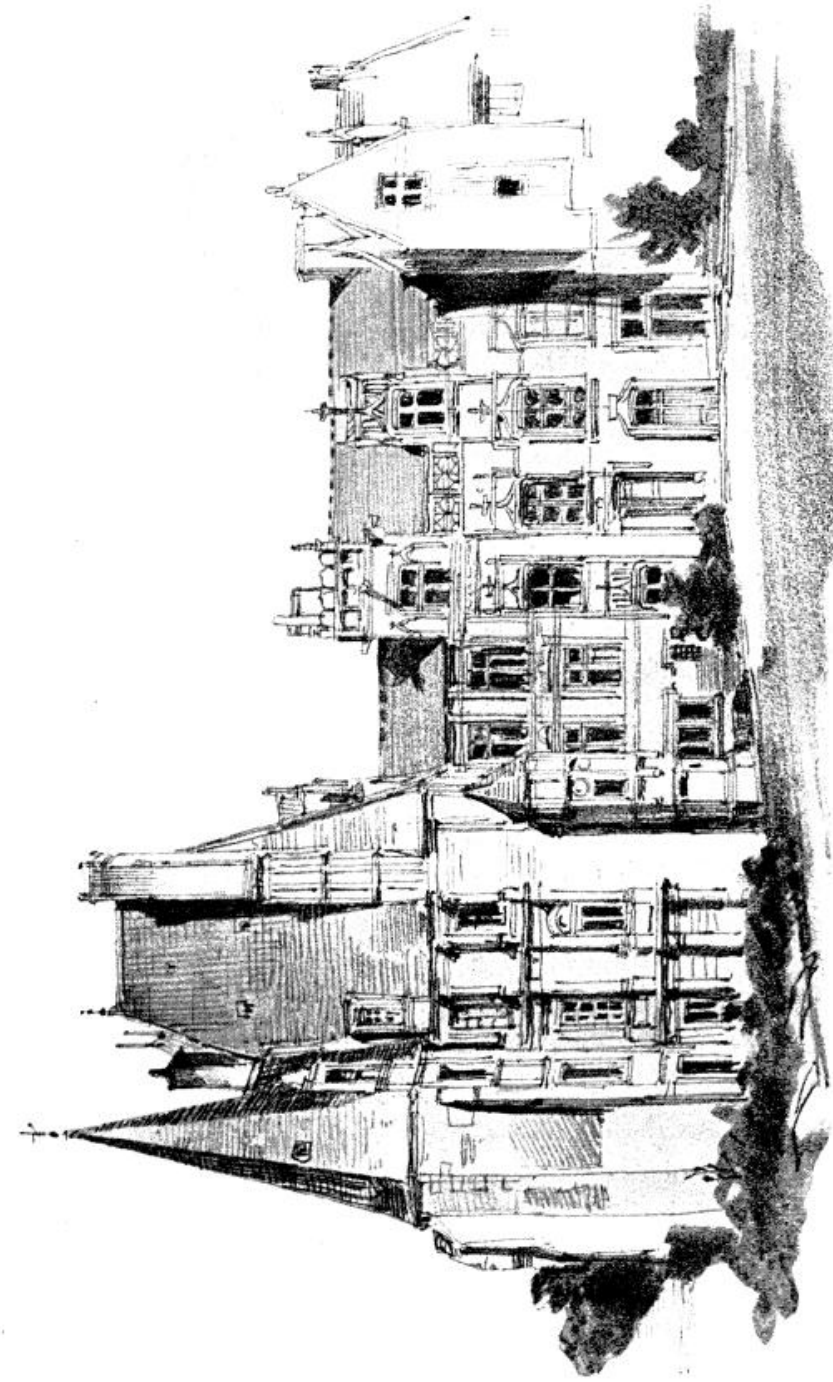

Изъ путевого альбома. А. И. ВЛАДОВСКАГО, Архит.-Художн. С.П.Бургъ.





Доходн. домъ, В. О., 3-я линия, 26. Г. Д. ГРИММЪ, Акад.-Архит. С.П.Бургъ.

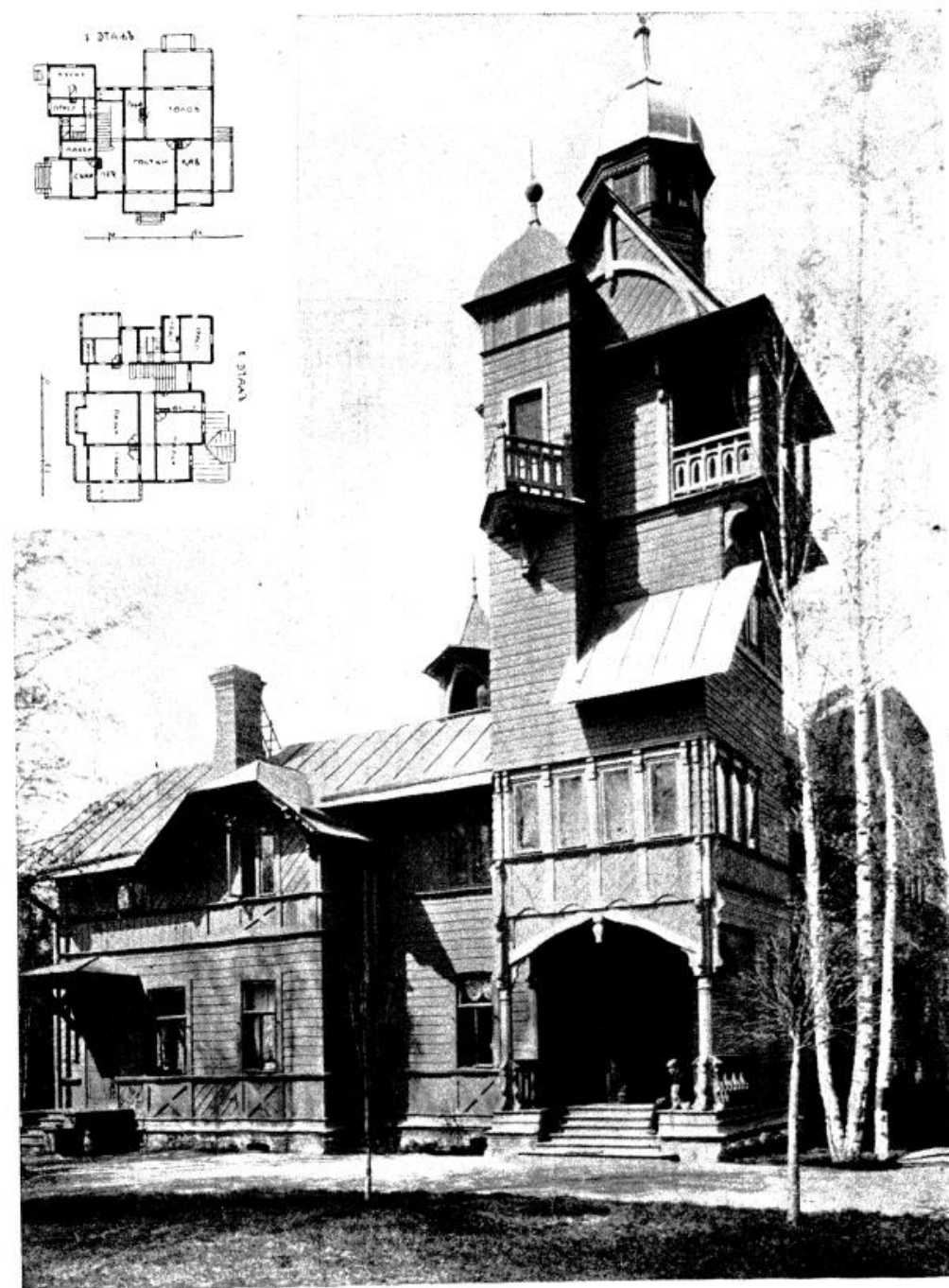

Дача Г. Линденъ въ Петергофъ. Г. Д. ГРИММЪ Акад.-Архит. С.П.Бургъ.



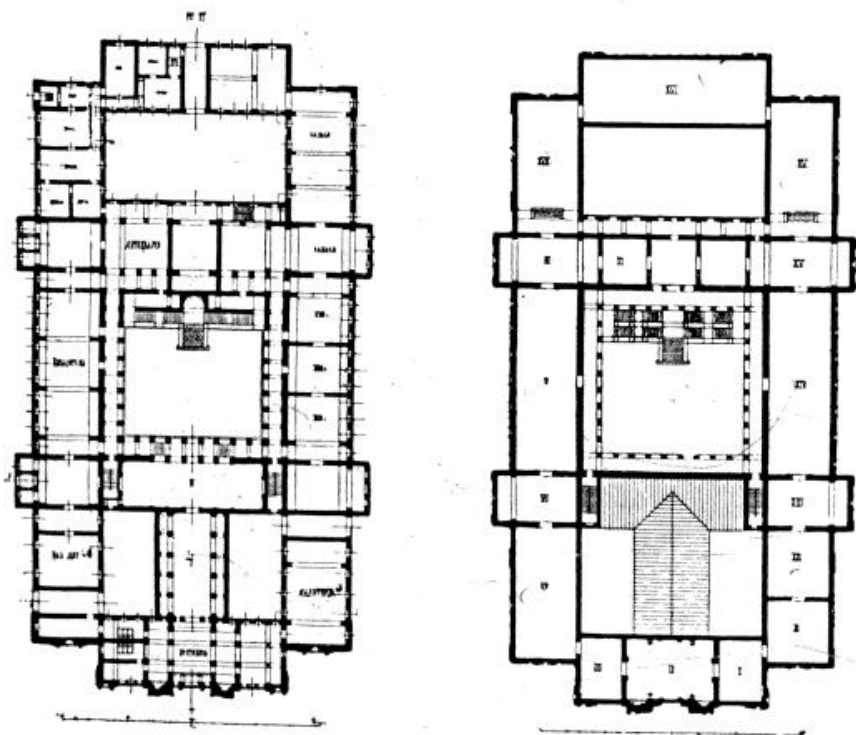
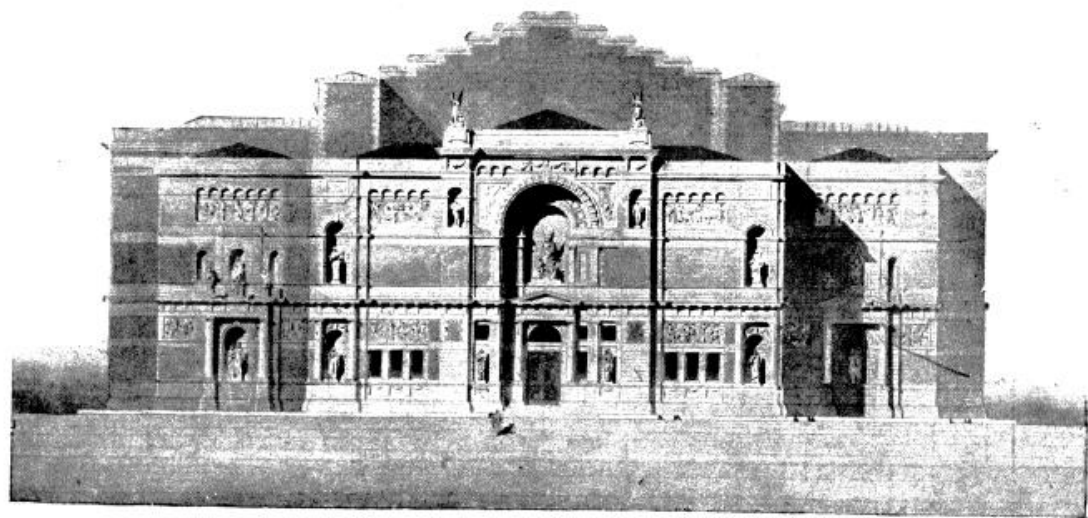

Проектъ Музея при Московскомъ университетѣ. Г. Д. ГРИММЪ, Акад.-Архит. С.П.Бургъ.

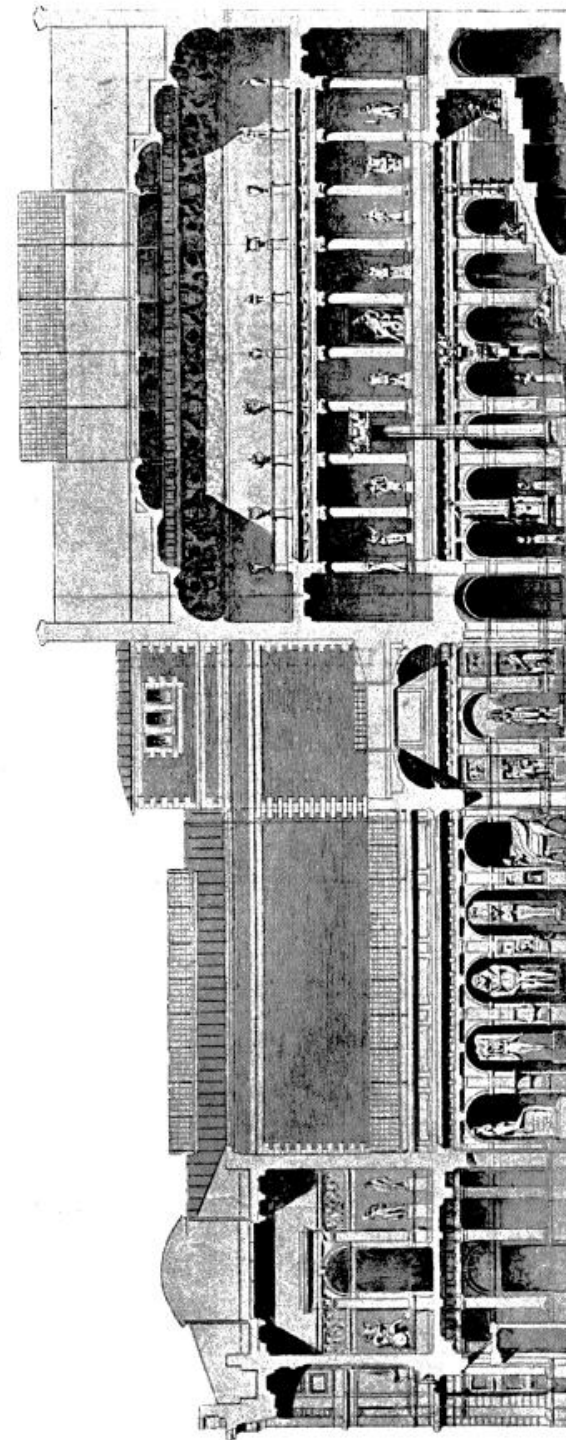

Проектъ Музея при Московскомъ университетѣ. Г. Д. ГРИММЪ, Акад.-Архит. С.П.Бургъ.



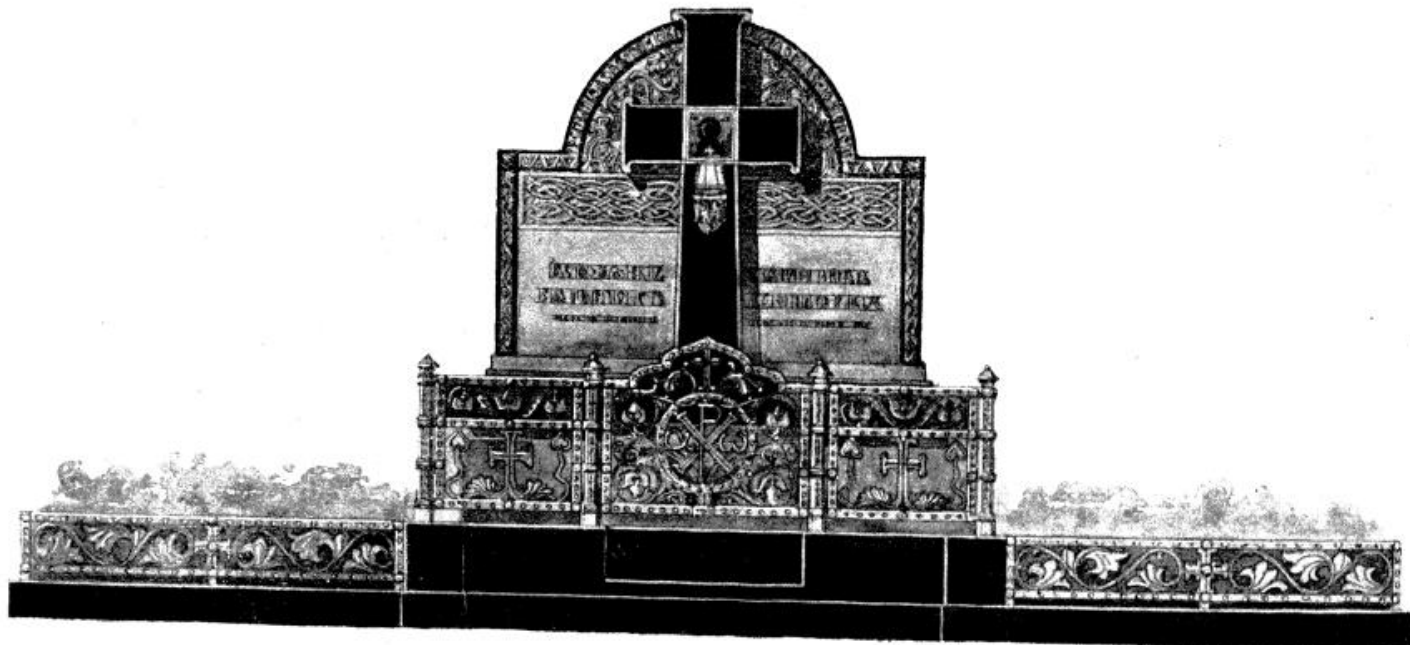

Проектъ памятника. Е. И. ГРУЖЕВСКІЙ, Архит.-Художн. С.П.Бургъ.

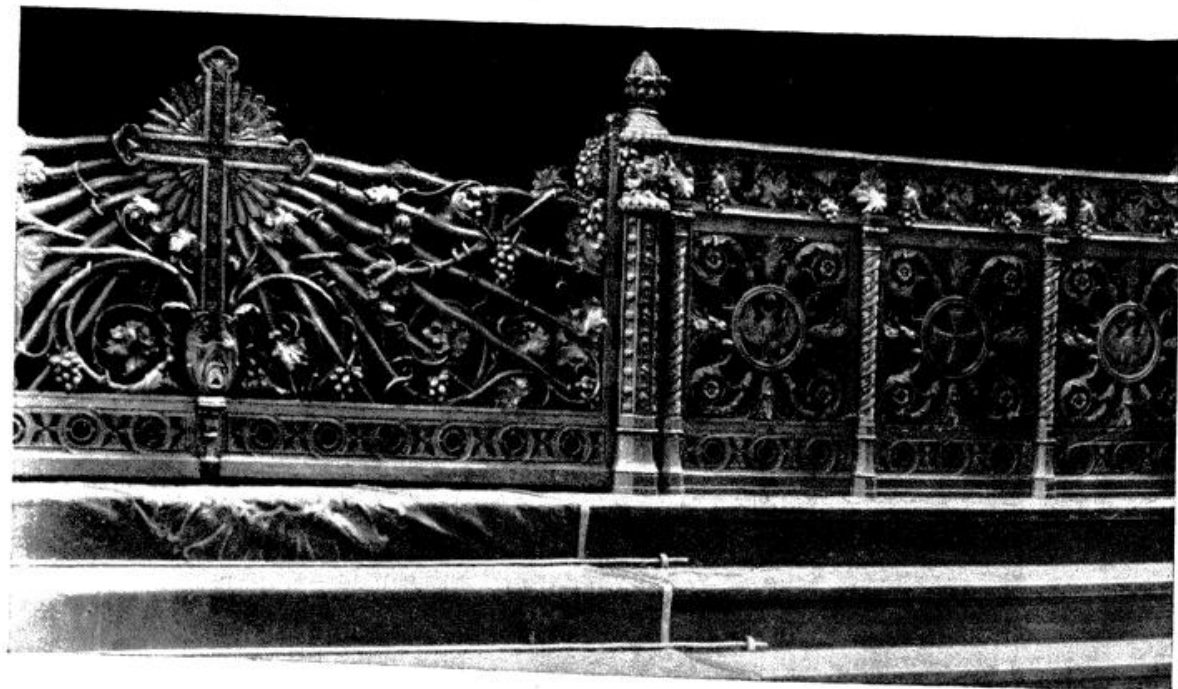

Решетка на солеѣ церкви Егерскаго полка. Е. И. ГРУЖЕВСКІЙ, Архит.-Художн. С.П.Бургъ.

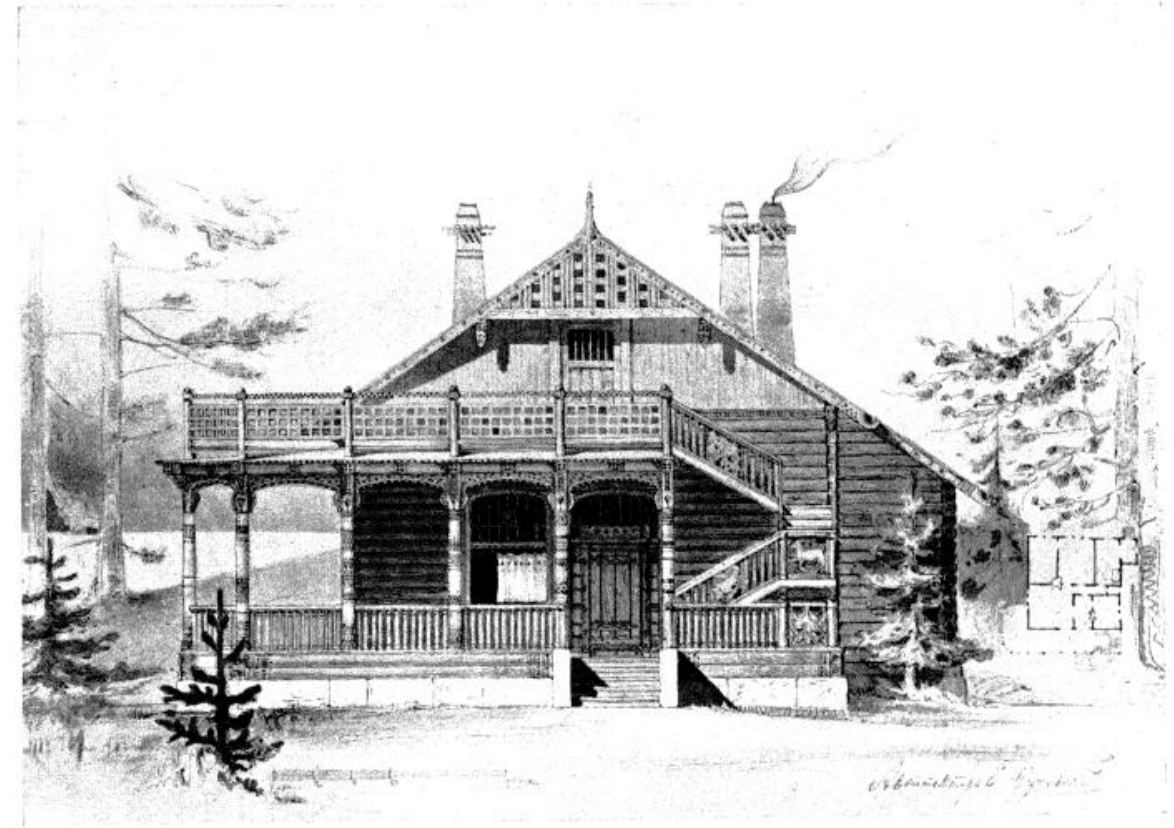

Дача въ Куккала. Е. И. ГРУЖЕВСКІЙ, Архит.-Художн. С.П.Бургъ.



Орелъ на домъ Ком. Зимерь. А. Л. ОБЕРЪ, Скульпт. С.П.Бургъ.



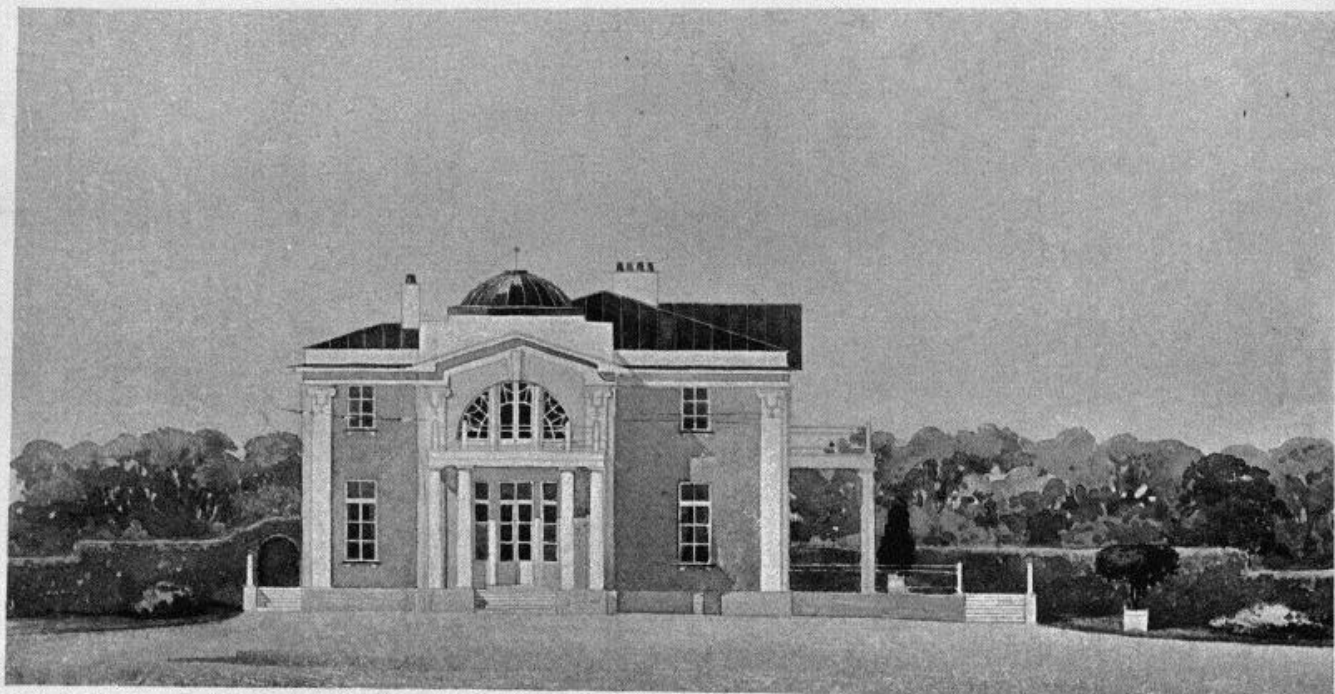

Домъ въ имѣніи Г. Шебеко. А. Р. ГАВЕМАНЪ и Е. Н. ФЕЛЕЙЗЕНЪ, Архит.-Художн. С.П.Бургъ.



Рисунокъ съ натуры. М. В. ДОБУЖИНСКІЙ, Художн. С.П.Бургъ.

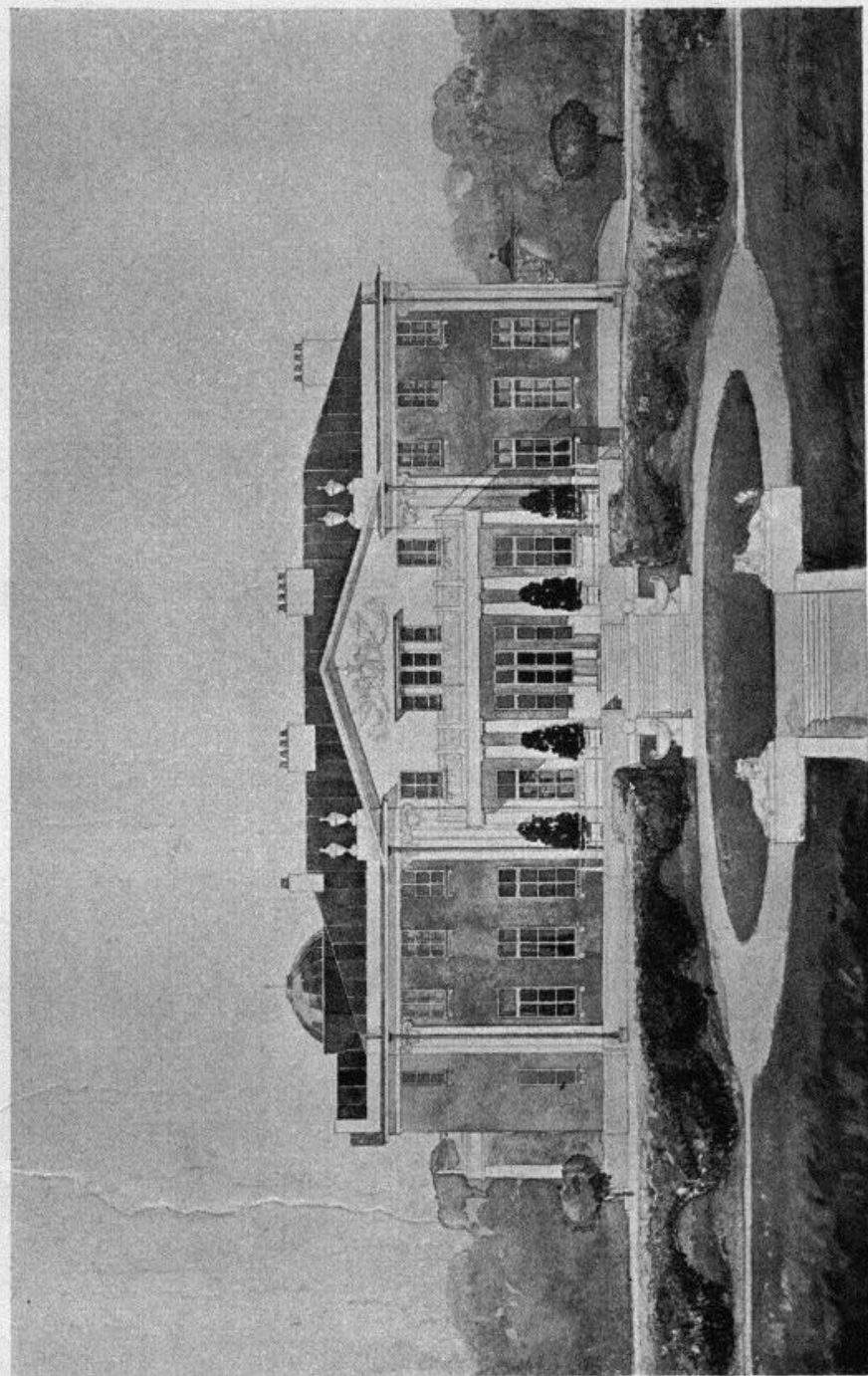

Домъ въ имѣніи Г. Шебеко. А. Р. ГАВЕМАНЪ и Е. Н. ФЕЛЕЙЗЕНЪ, Архит.-Художн. С.П.Бургъ.



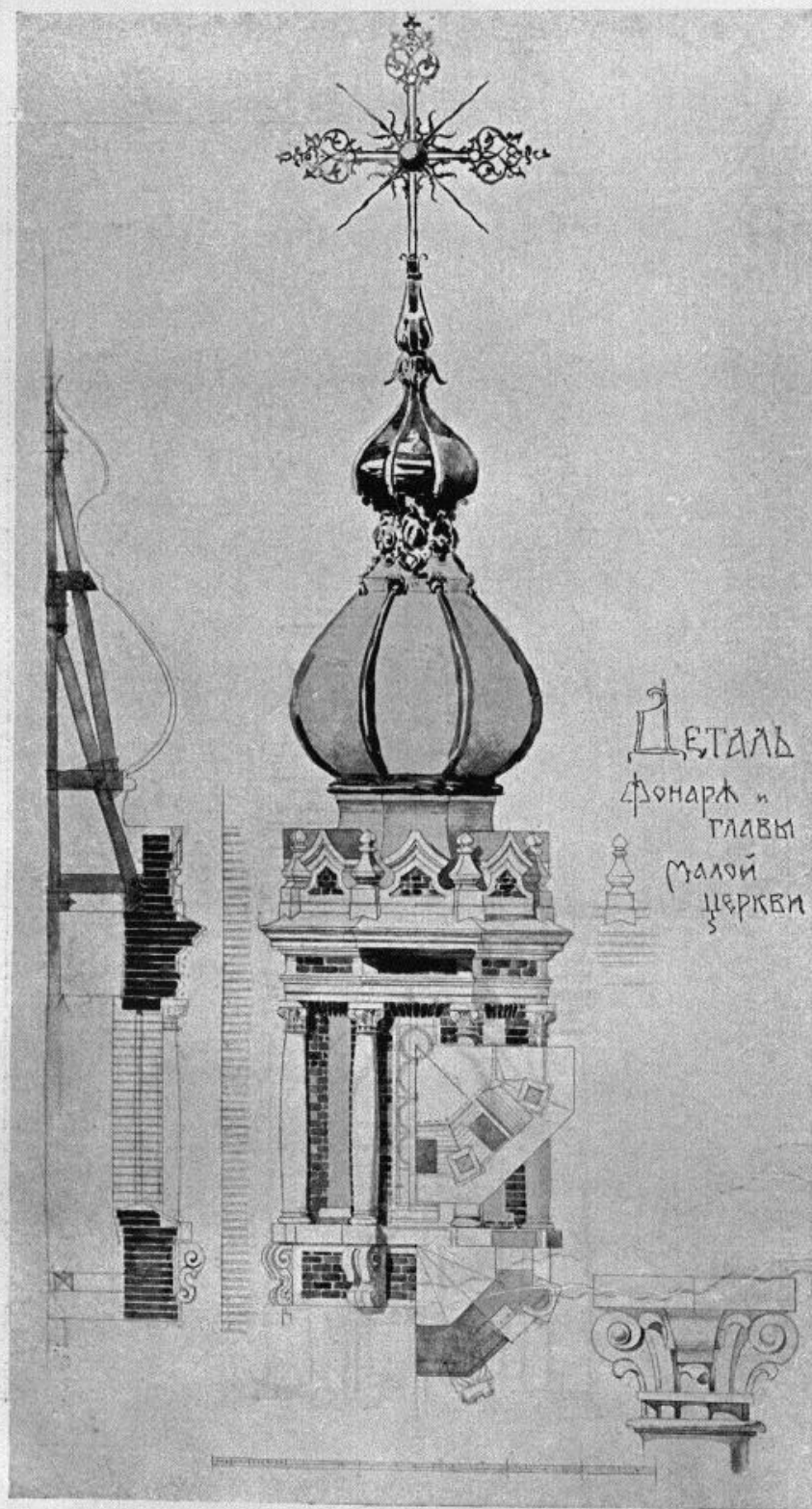

Деталь церкви на Смоленскомъ кладбищѣ. В. А. ДЕМЯНОВСКІЙ, Архит.-Художн. С.П.Бургъ.



Церковь на Смоленскомъ кладбищѣ. В. А. ДЕМЯНОВСКІЙ, Архит.-Художн. С.П.Бургъ.



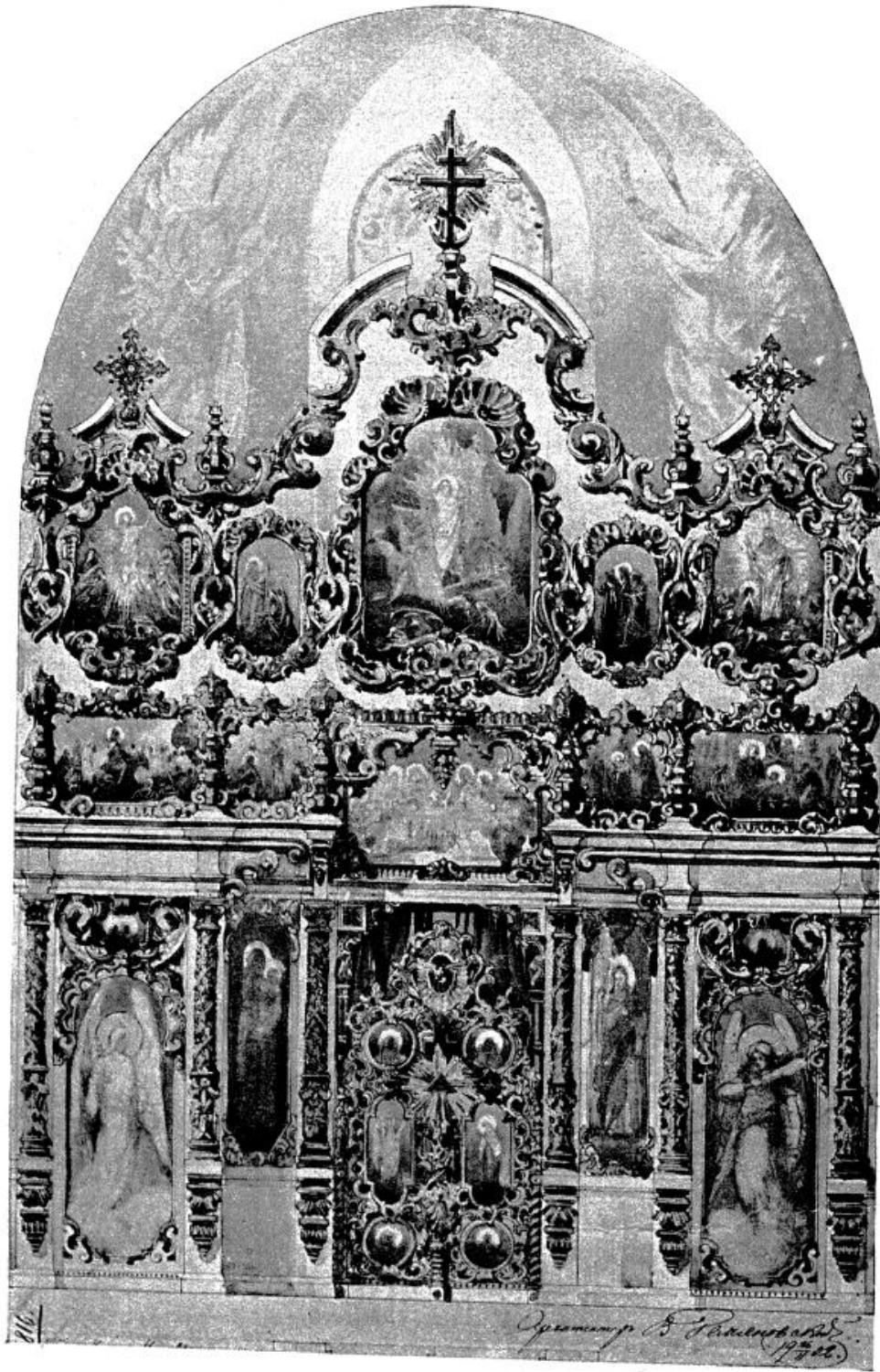

Иконостасъ церкви на Смоленскомъ кладбищѣ. В. А. ДЕМЯНОВСКІЙ, Архит.-Художн. С.П.Бургъ.

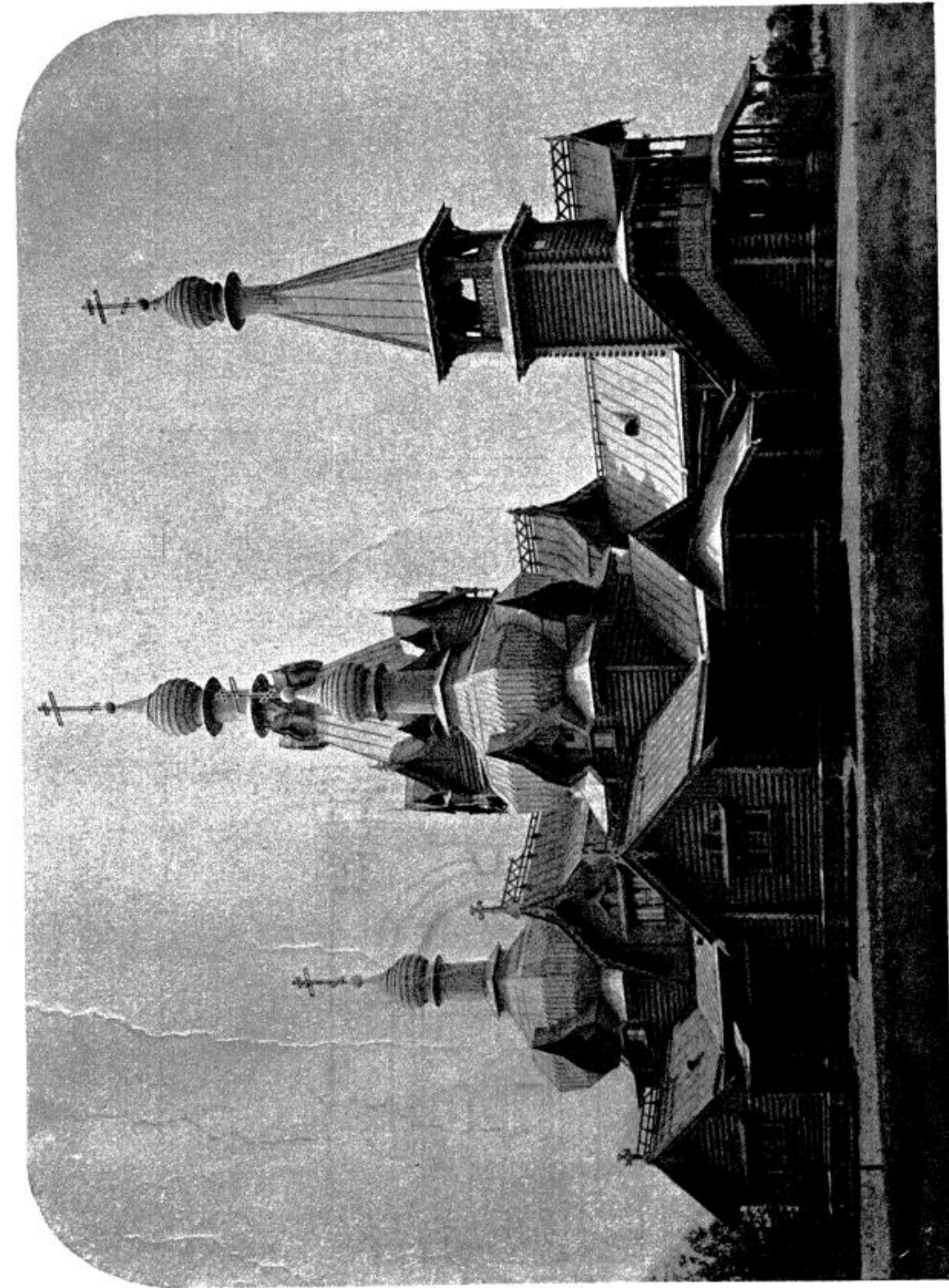

Церковь на Преображенскомъ кладбищѣ. В. А. ДЕМЯНОВСКІЙ, Архит.-Художн. С.П.Бургъ.



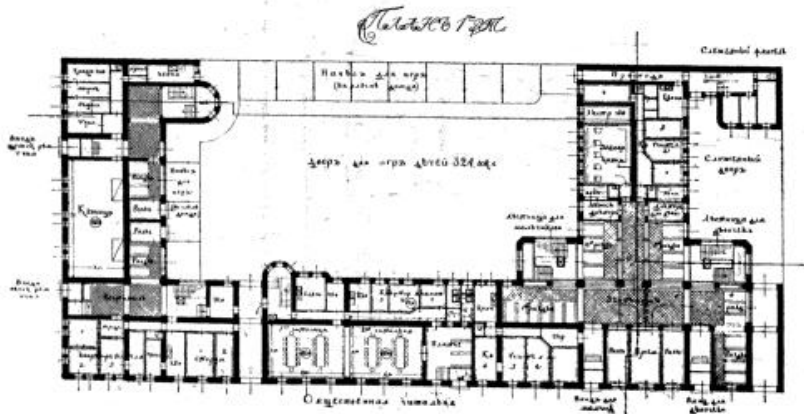
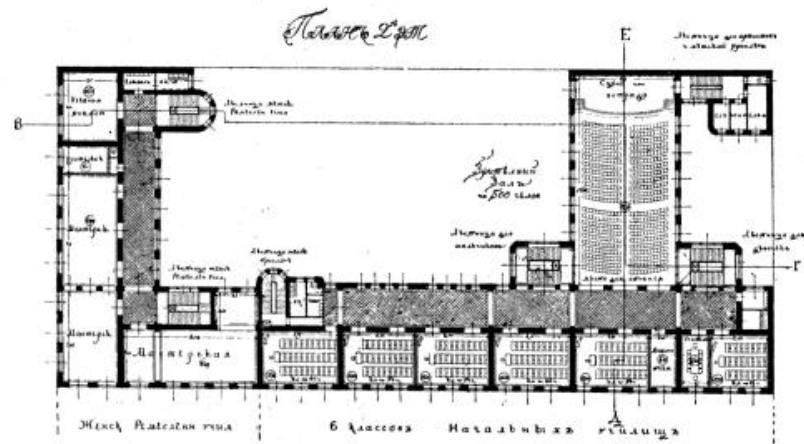
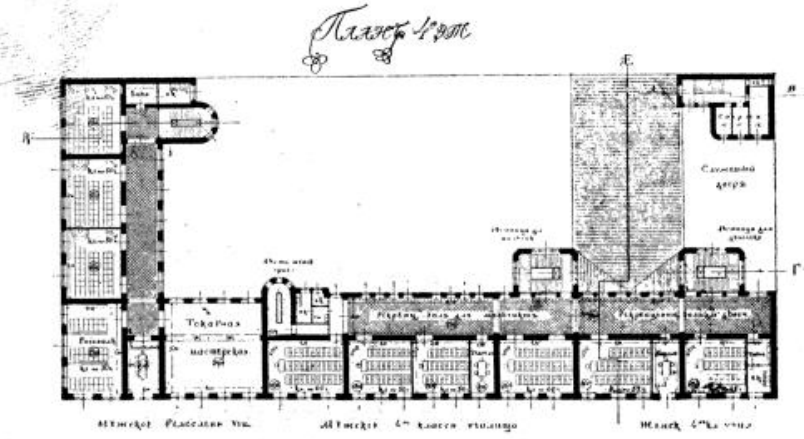

Проектъ училища имени Петра Великаго. А. И. ДМИТРИЕВЪ, Архит.-Художн. Гражд. Инж. С.П.Бургъ.

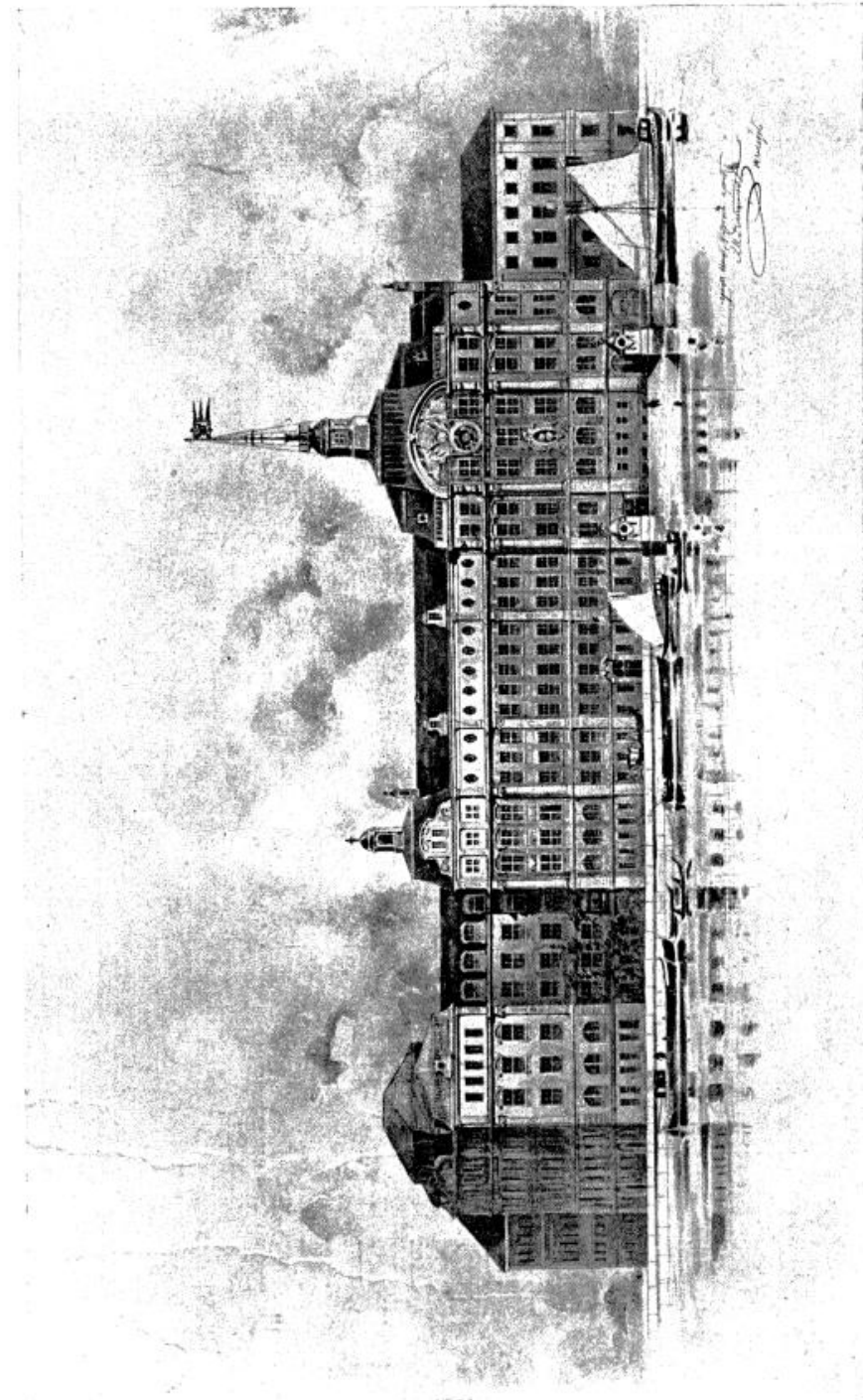

Проектъ училища имени Петра Великаго. А. И. ДМИТРИЕВЪ, Архит.-Художн. Гражд. Инж. С.П.Бургъ.



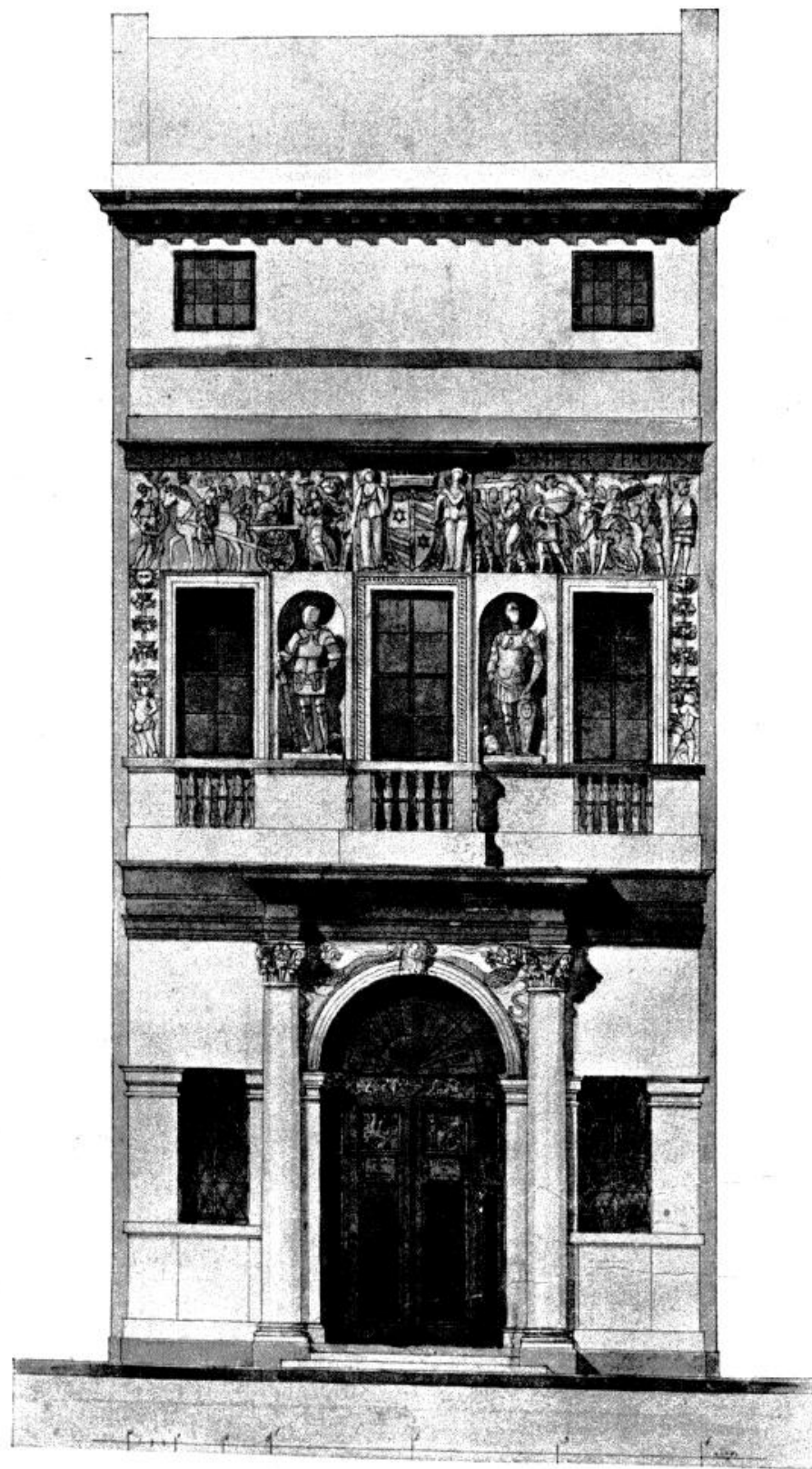

Проектъ дома для г-на Н. И. В. ЖОЛТОВСКІЙ, Архит.-Художн. Москва.

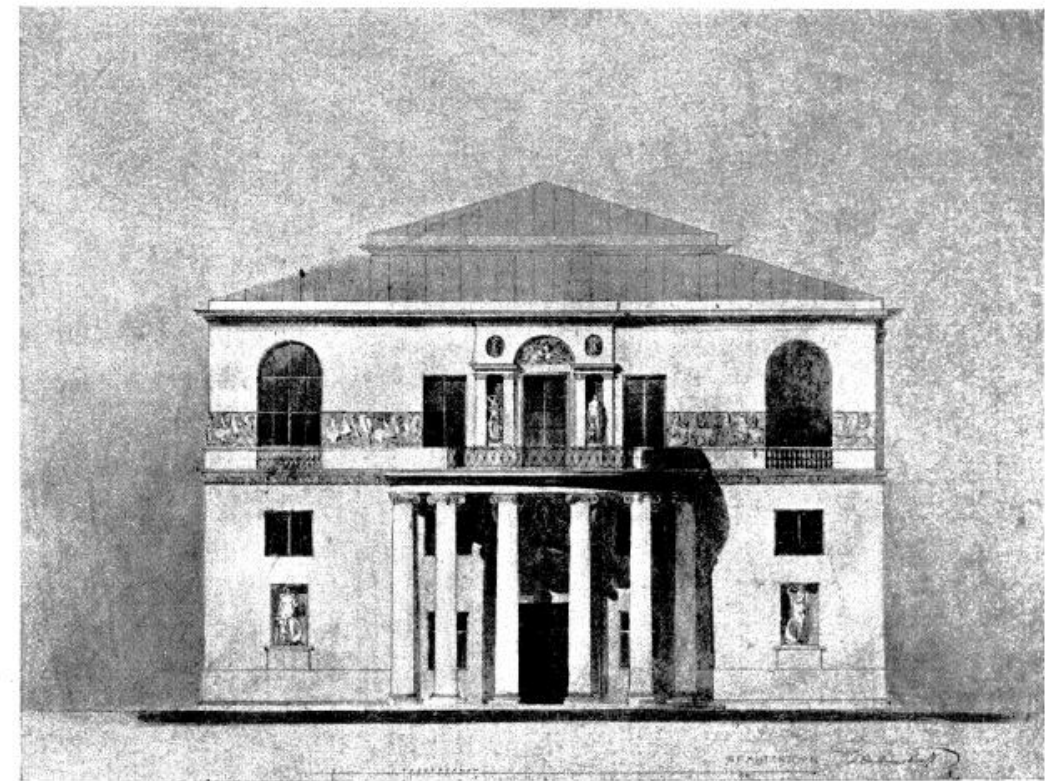

Планъ I этажа.

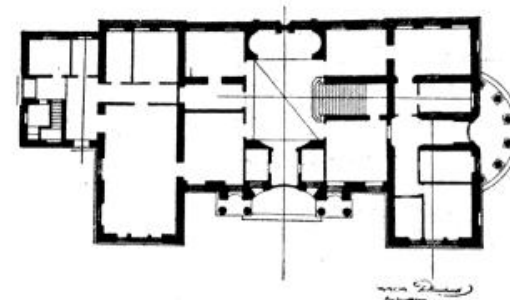

Планъ II этажа.

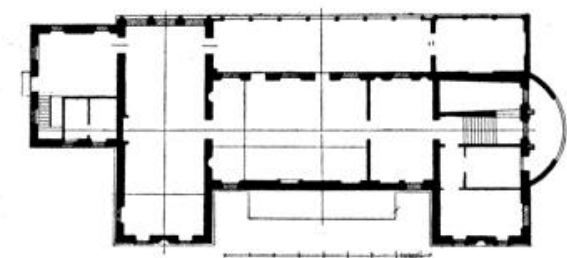

Домъ скаковаго О-ва въ Москвѣ (боковой фасадъ). И. В. ЖОЛТОВСКІЙ, Архит.-Художн. Москва.



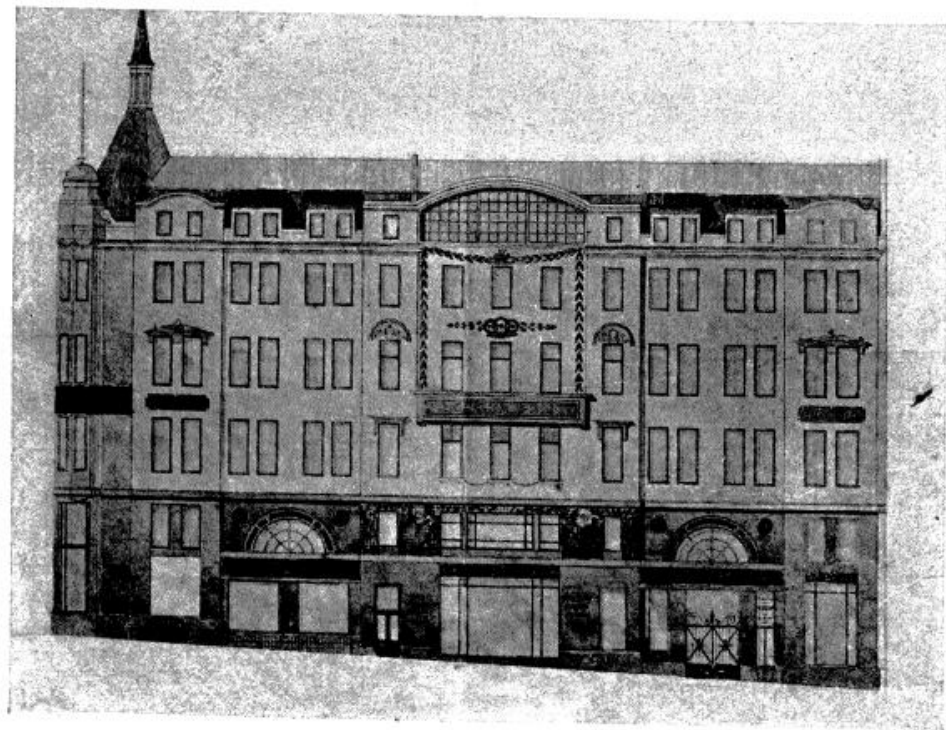
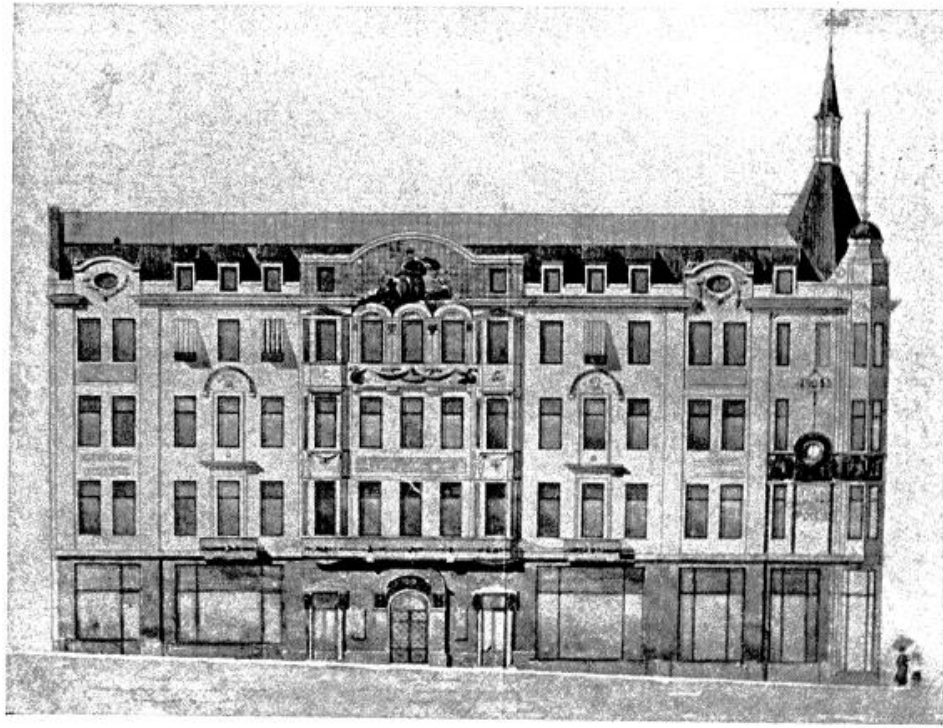

Эскизъ проекта доходн. дома Страхов. О-ва Россія въ Бѣградѣ (Сербія).  
В. С. КАРПОВИЧЪ, Архит.-Художн. С.П.Бургъ.

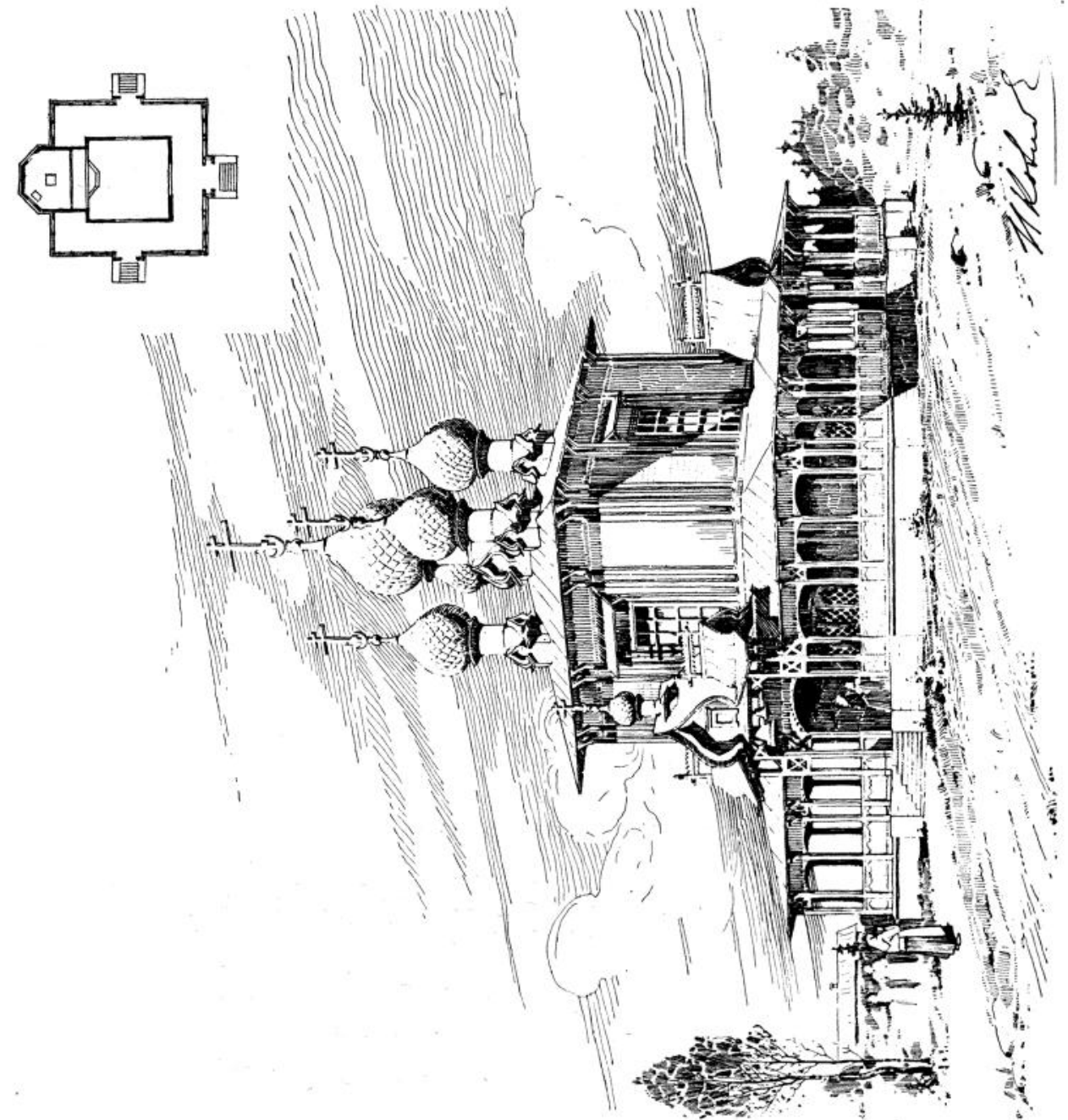

Лѣтняя церковь Кавалерійскаго полка въ Красномъ Селѣ. Н. П. КОЗЛОВЪ, Архит.-Художн. С.П.Бургъ.



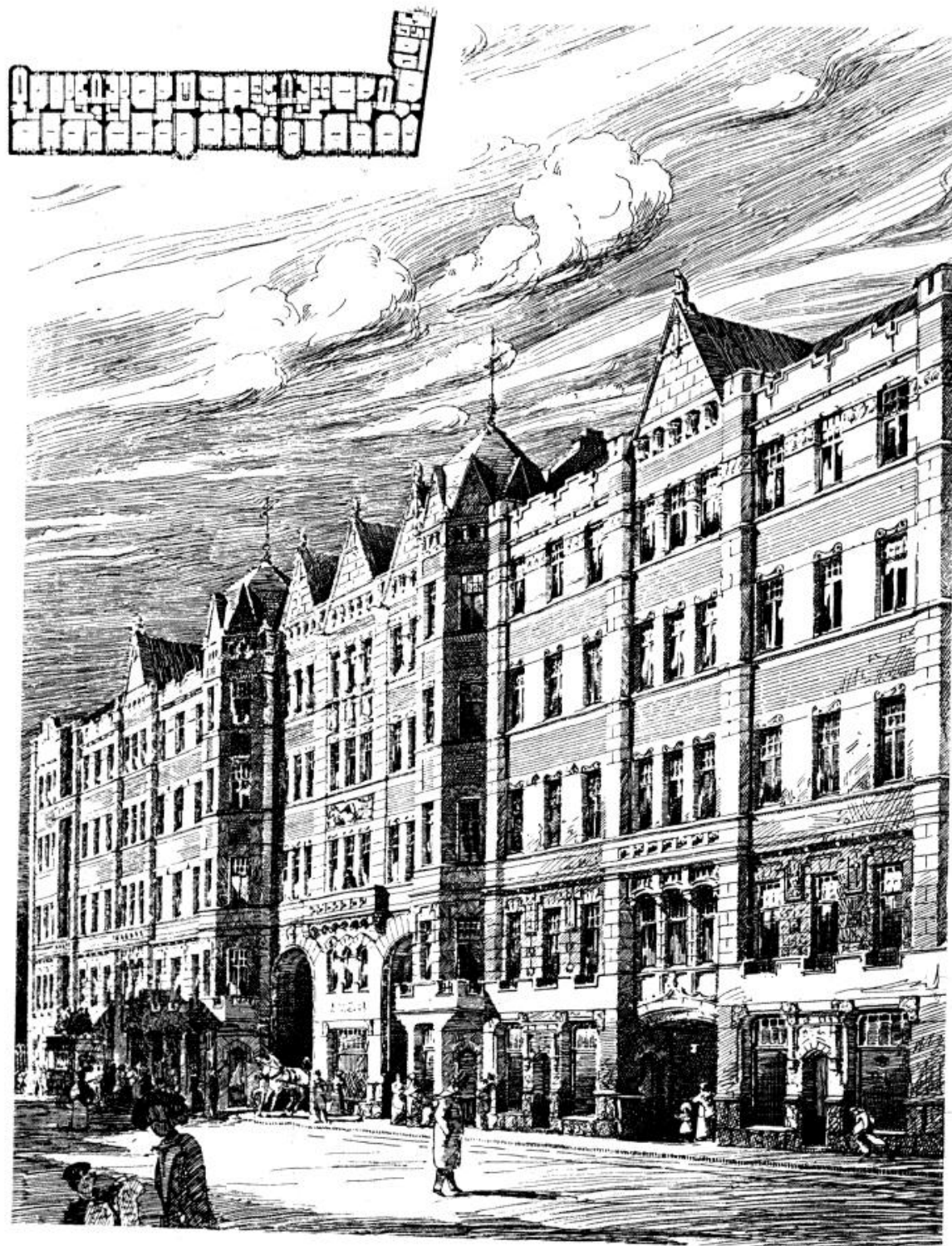

Проектъ доходн. дома. Д. А. КРЫЖАНОВСКІЙ, Архит.-Художн. С.П.Бургь.

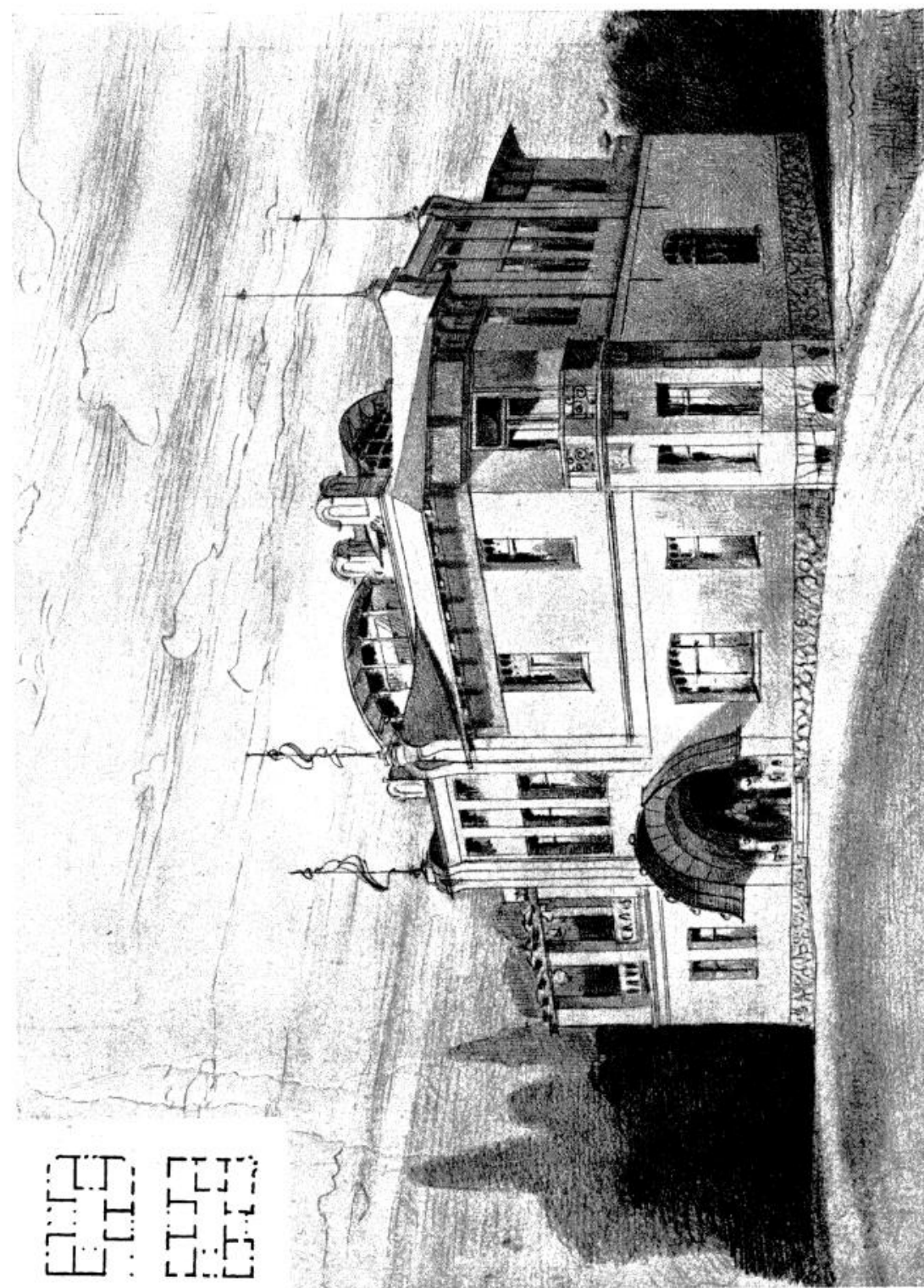

Проектъ дома въ имѣніи г-на Антошина (Екатеринос. губ.). Д. А. КРЫЖАНОВСКІЙ, Архит.-Художн. С.П.Бургь.





Доходн. домъ 5 Рождественская, 16. Д. А. КРЫЖАНОВСКІЙ, Архит.-Художн. С.П.Бургъ.

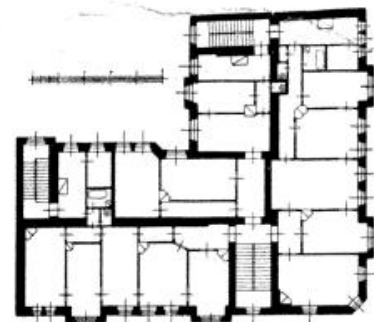

Доходн. домъ Верейская, 33.  
Д. А. КРЫЖАНОВСКІЙ, Архт.-Художн. С.П.Бургъ.





Доходн. домъ Лиловская ул., № 125. А. Л. ЛИШНЕВСКИЙ, Архит.-Художн. С.П.Бургъ.

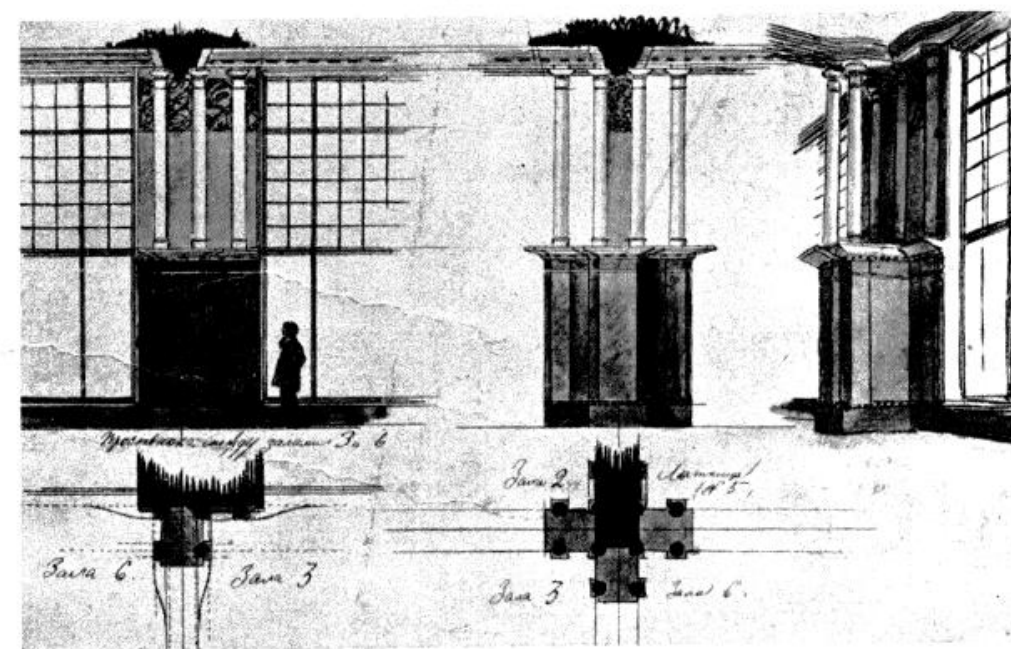

Проектъ внутренней отделки кафе въ Бѣлградѣ (Сербія).  
Е. Е. ЛАНСЕРА, Художн. С.П.Бургъ.



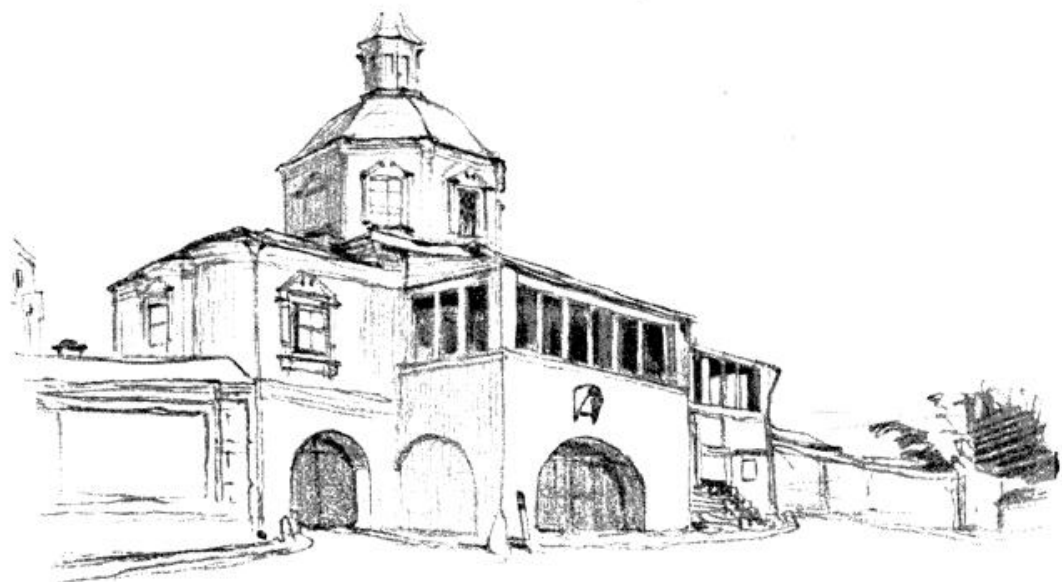

Изъ путевого альбома. Н. Е. ЛАНСЕРЕ, Архит.-Художн. Москва.



Изъ путевого альбома. Н. Е. ЛАНСЕРЕ, Архит.-Художн. Москва.



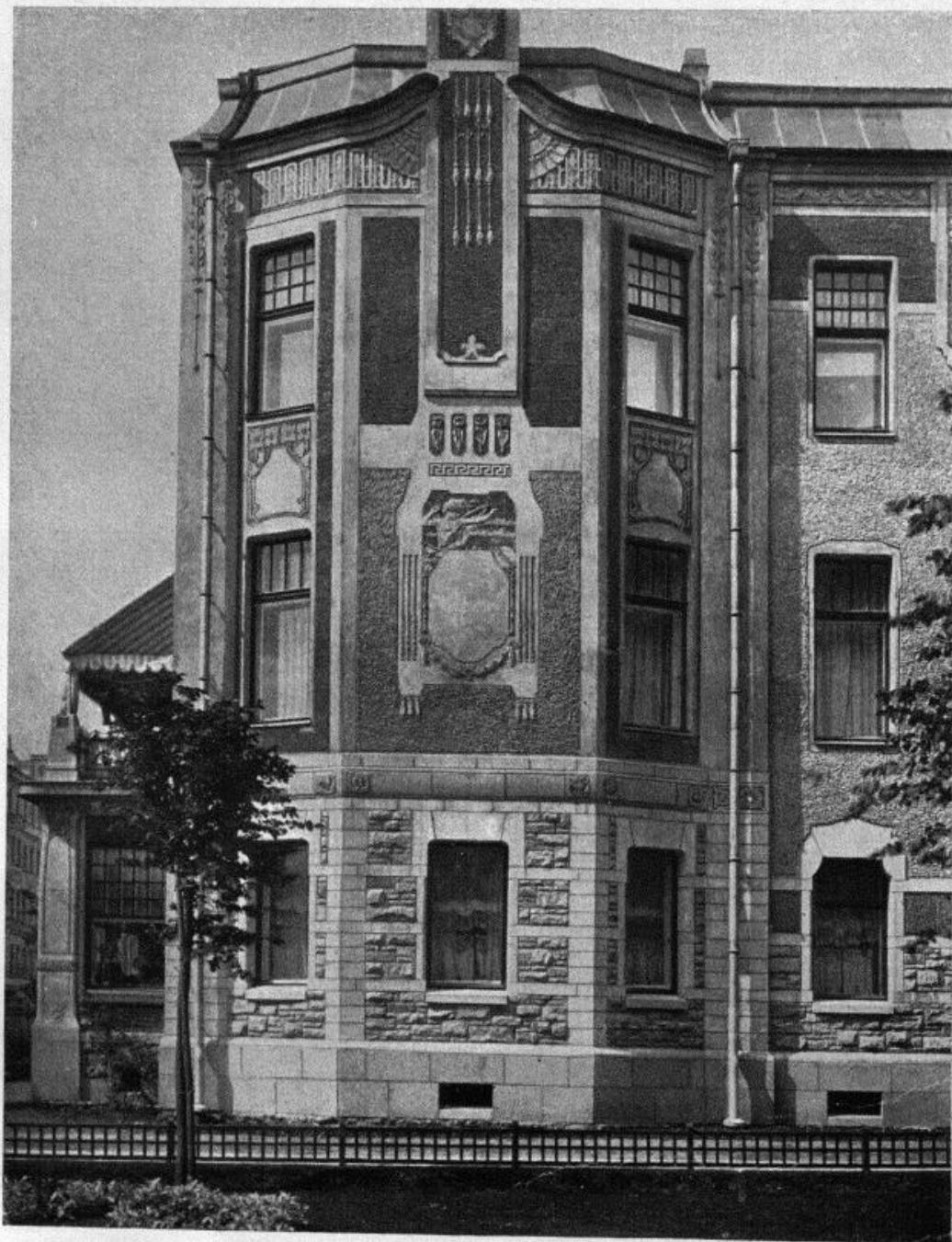

Дачный домъ Каменноостровскій пр., № 1. Ф. И. ЛИДВАЛЬ, Архит.-Художн. С.П.Бургъ.

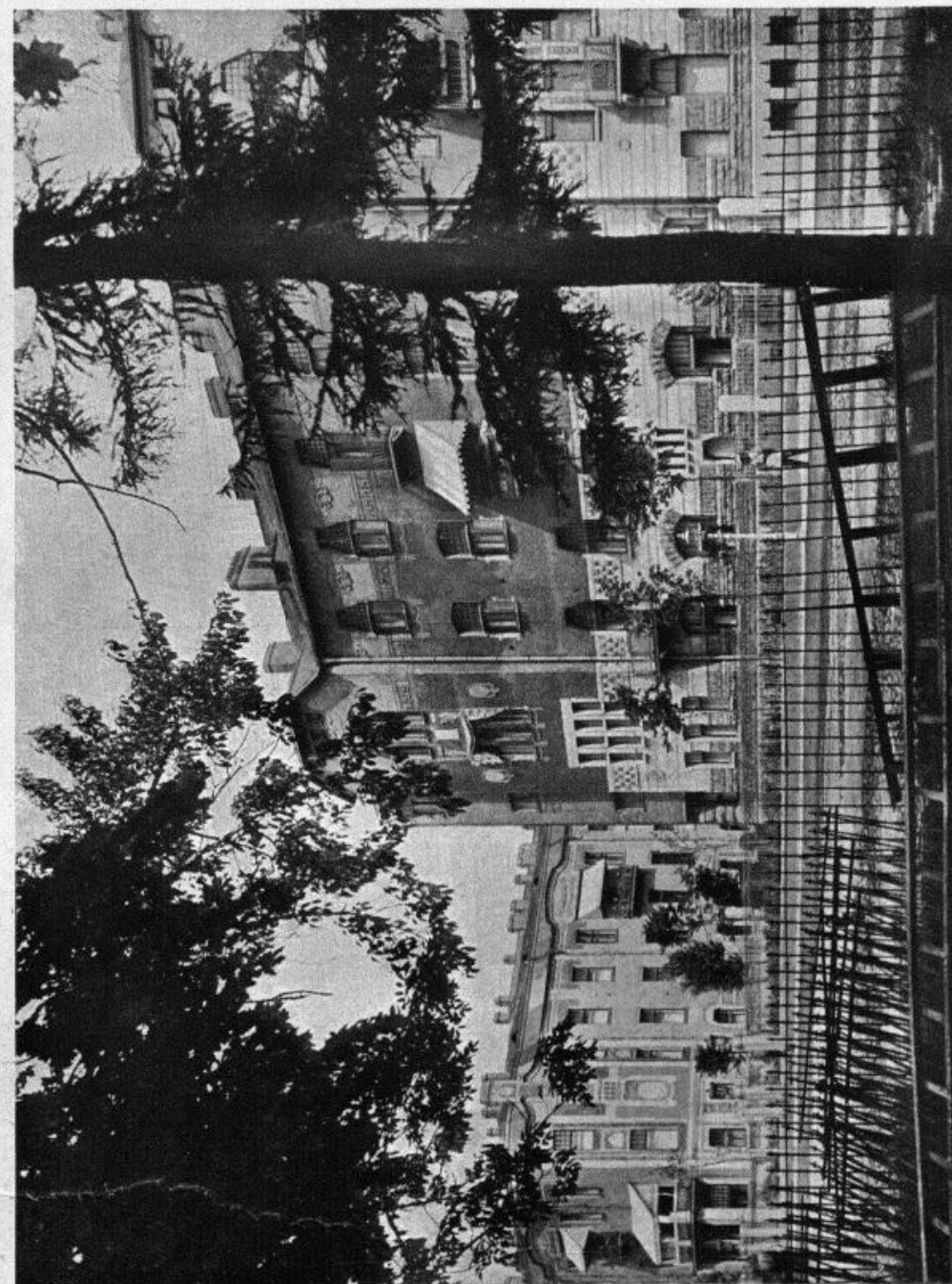

Дачный домъ Каменноостровскій пр., № 1. Ф. И. ЛИДВАЛЬ, Архит.-Художн. С.П.Бургъ.



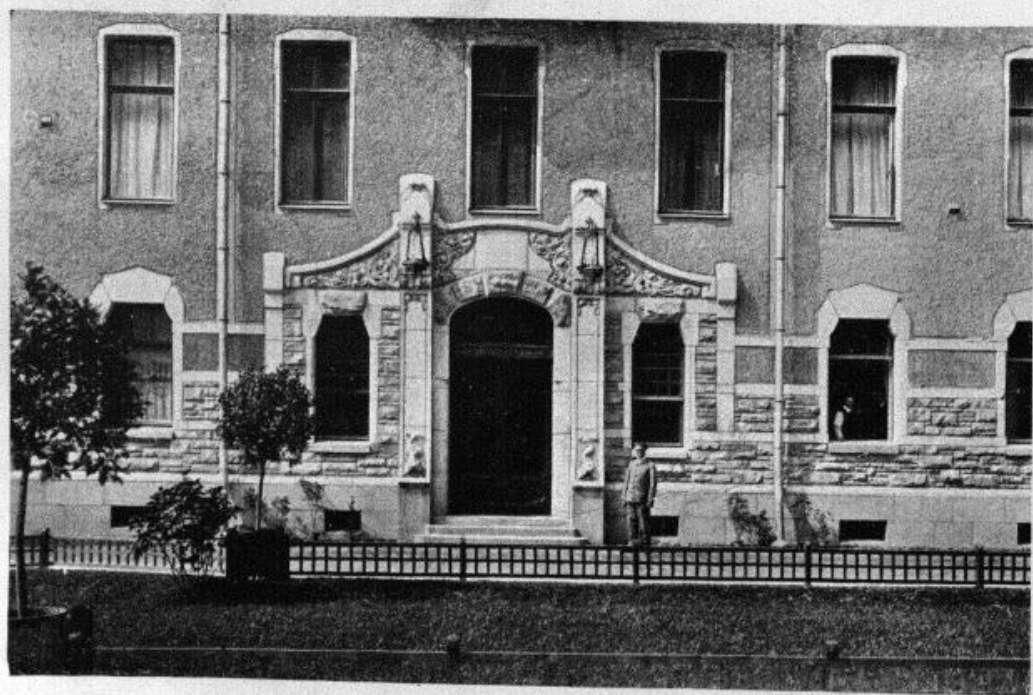

Доходн. домъ Каменноостровскій пр., № 1. Ф. И. ЛИДВАЛЬ, Архит.-Худож. С.П.Бургъ.



Доходн. домъ Каменноостровскій пр., № 1. Ф. И. ЛИДВАЛЬ, Архит.-Худож. С.П.Бургъ.



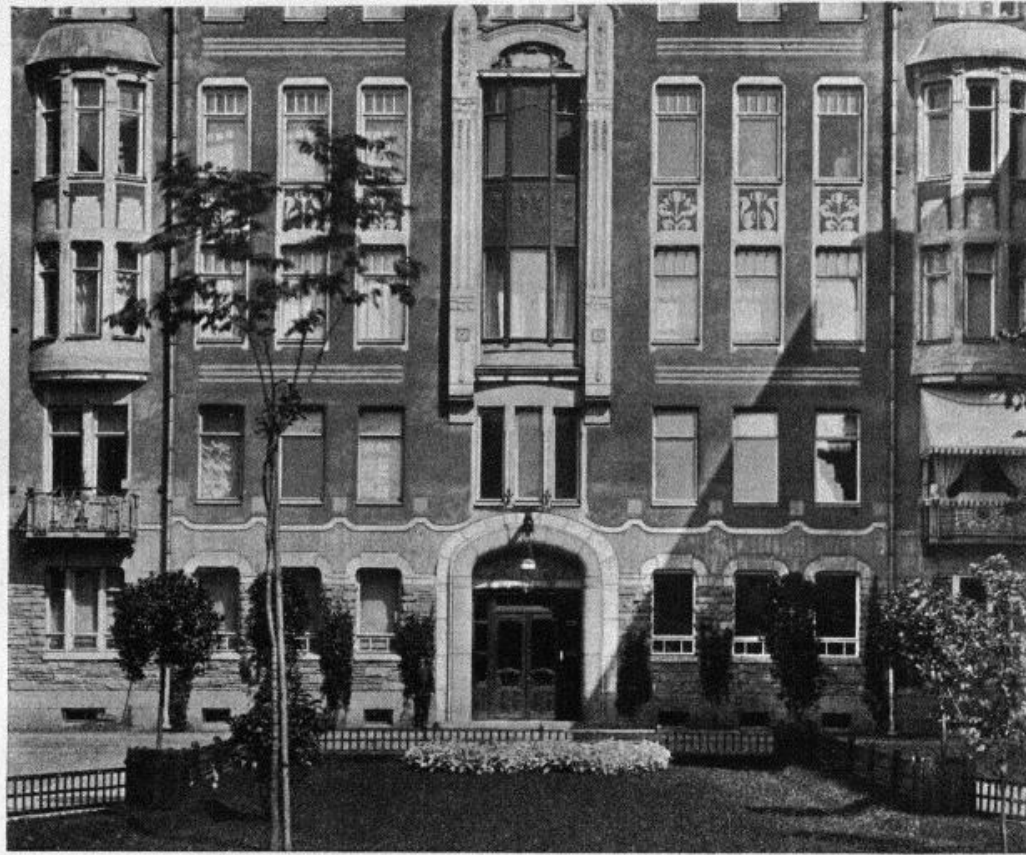

Доходный домъ Каменноостровскій пр., № 1. Ф. И. ЛИДВАЛЬ, Архит.-Художн. С.П.Бургь.

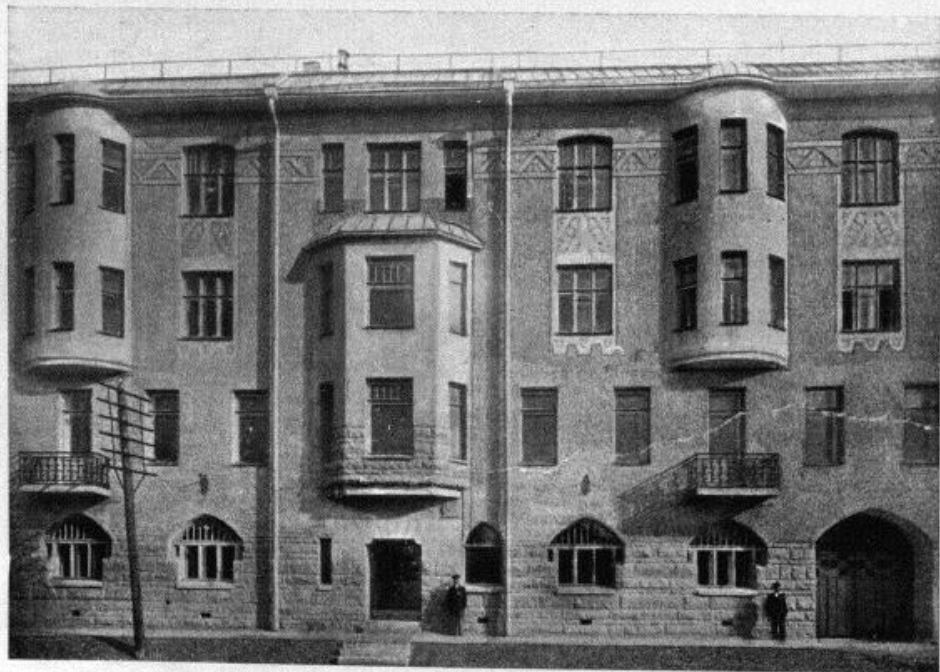

Доходный домъ В.-О., Большой пр., № 88. Ф. И. ЛИДВАЛЬ, Архит.-Художн. С.П.Бургь.

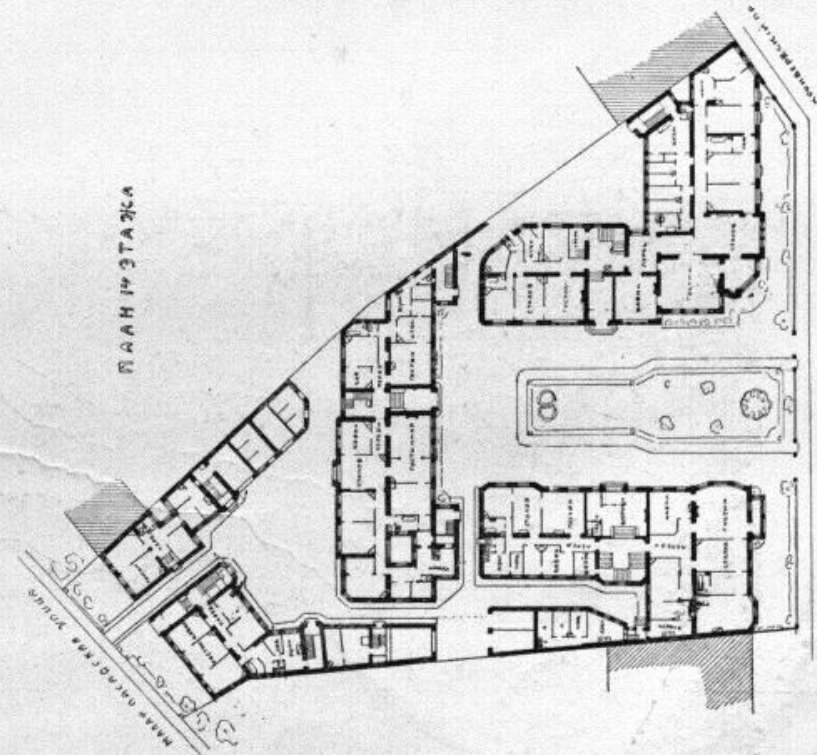
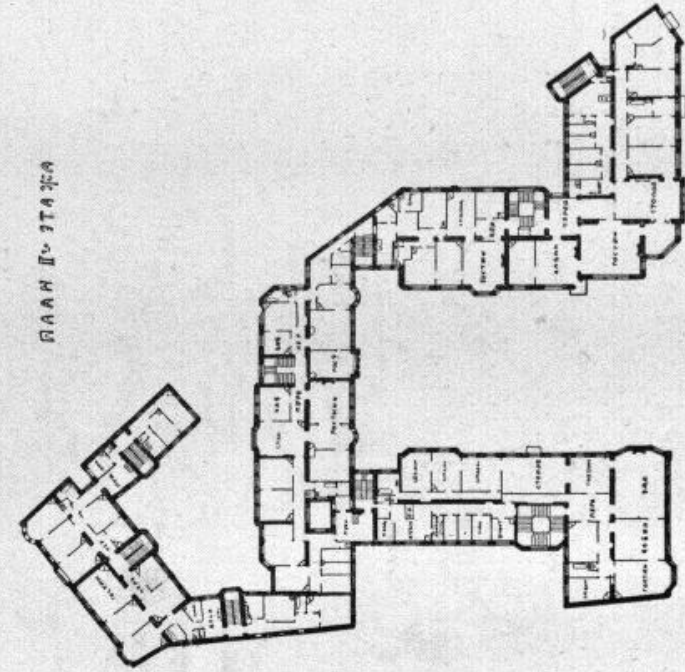
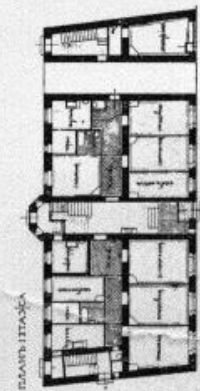
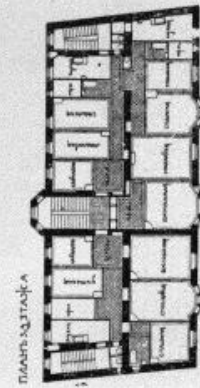

Доходн. домъ В.-О., Большой пр., № 88.

Доходн. домъ Каменноостровскій пр., № 1. Ф. И. ЛИДВАЛЬ, Архит.-Художн. С.П.Бургь.



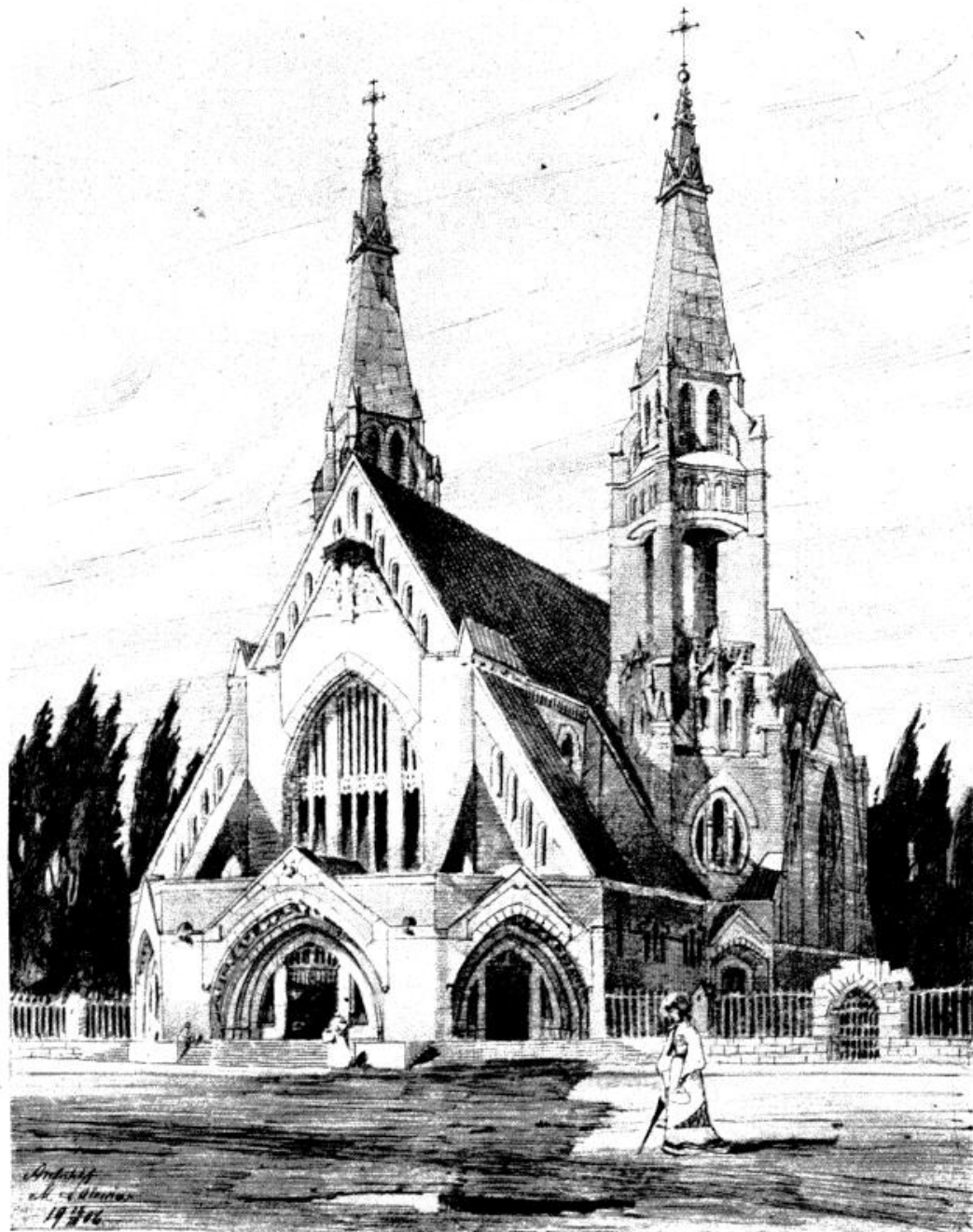

Проектъ костела для г-ра С. М. С. ЛЯЛЕВИЧЪ, Архит.-Художн. С.П.Бургъ.

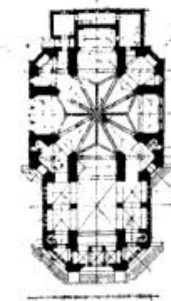
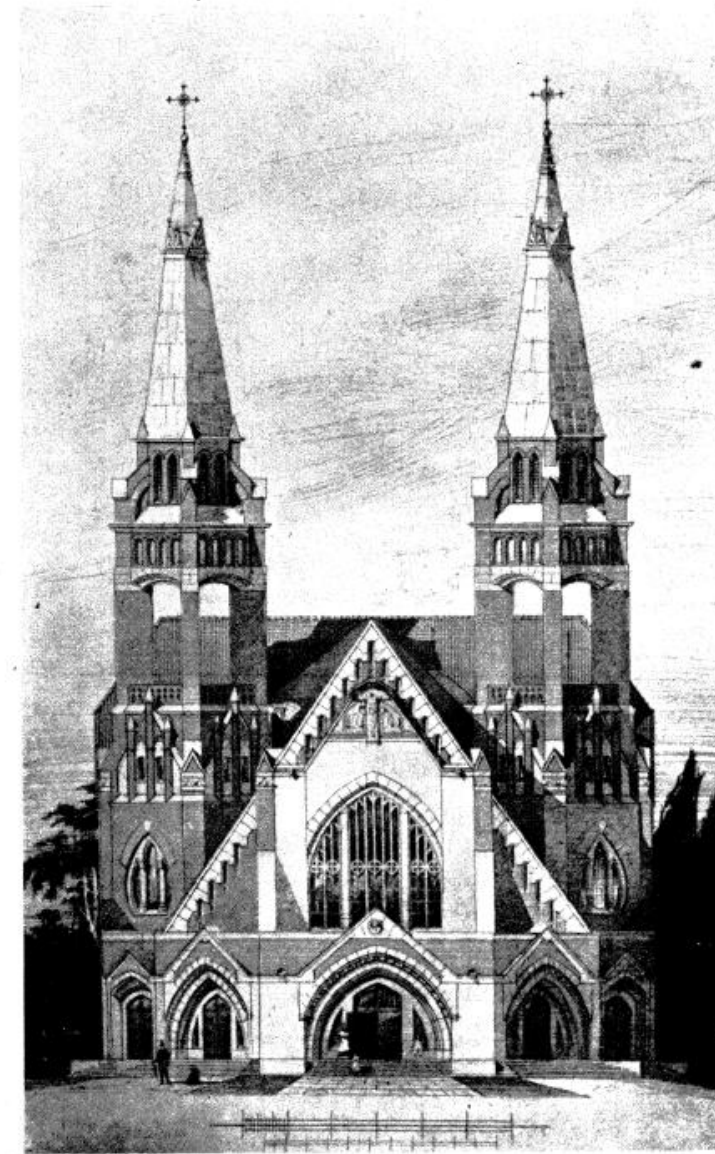

Проектъ костела для г-ра С. М. С. ЛЯЛЕВИЧЪ, Архит.-Художн. С.П.Бургъ.



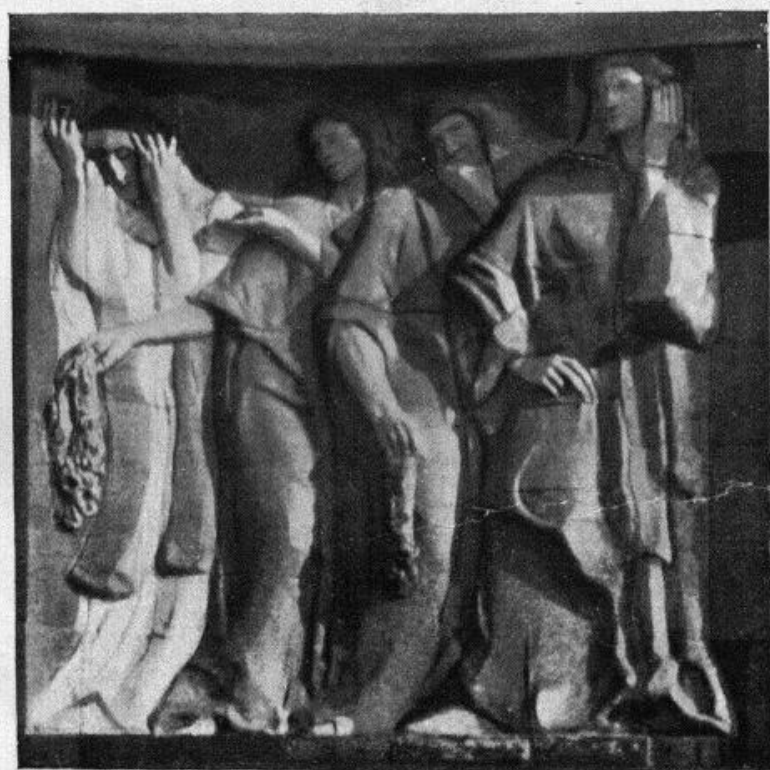

Фризъ Вѣнскаго городск. театра. Е. К. ЛУКШЪ-МАКОВСКАЯ, Скульпт. Вѣна.

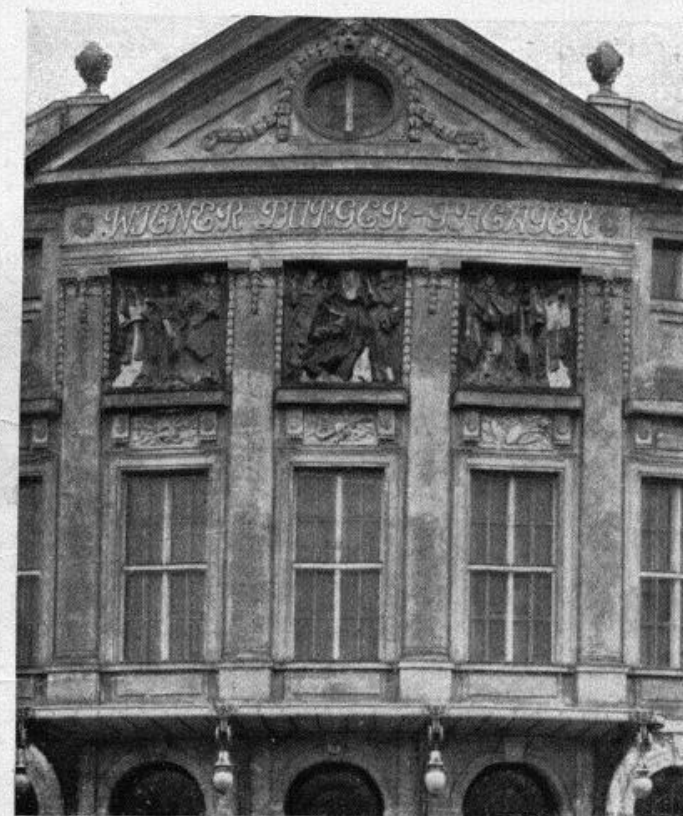
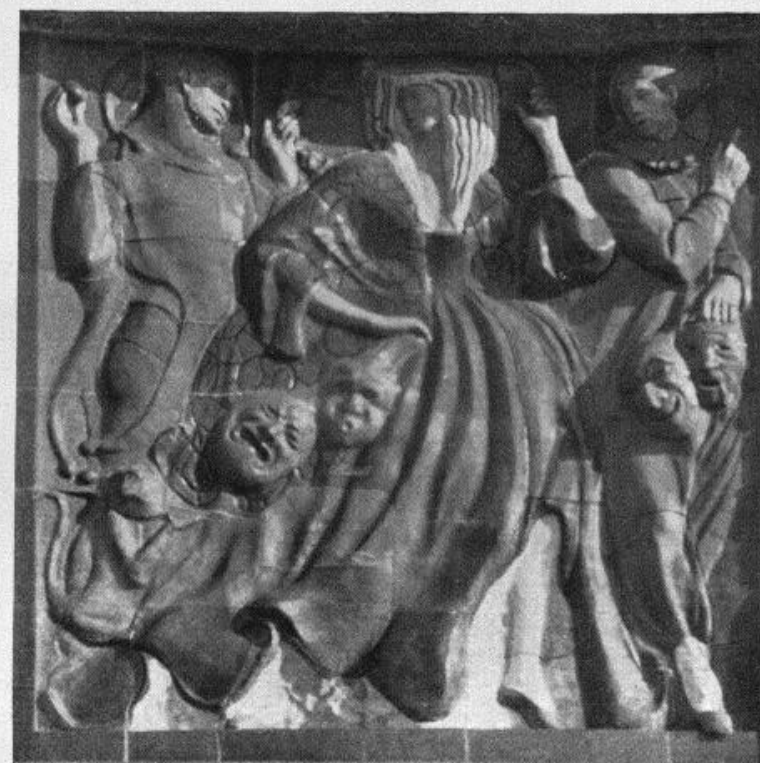

Фризъ Вѣнскаго городского театра. Е. К. ЛУКШЪ-МАКОВСКАЯ, Скульпт. Вѣна.





Кованная медь. Е. К. ЛУКШЪ-МАКОВСКАЯ, Скульпт. Вѣна.

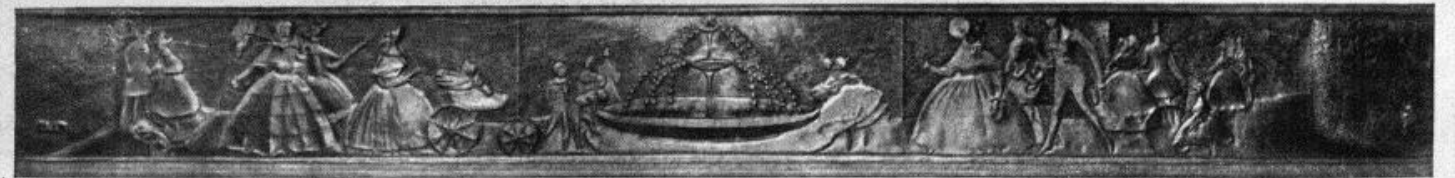

Кованная медь. Е. К. ЛУКШЪ-МАКОВСКАЯ, Скульпт. Вѣна.



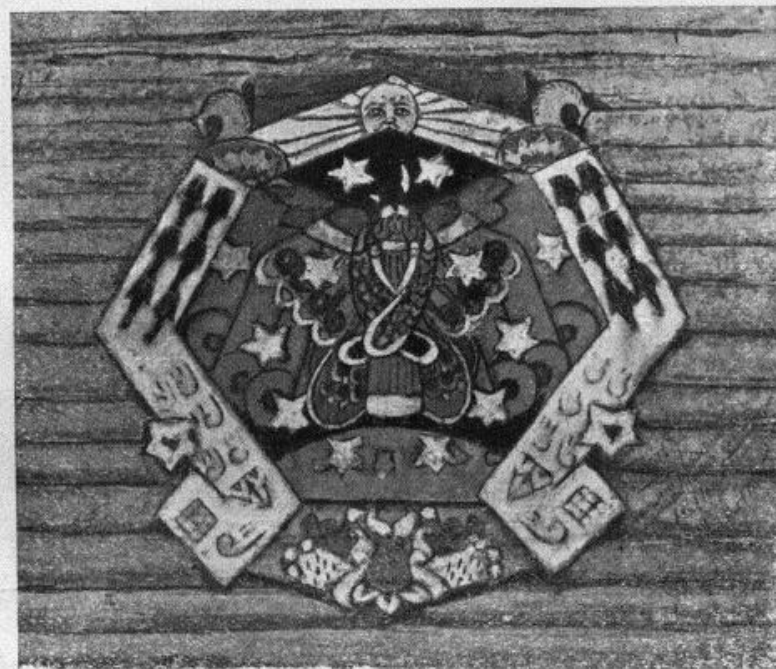
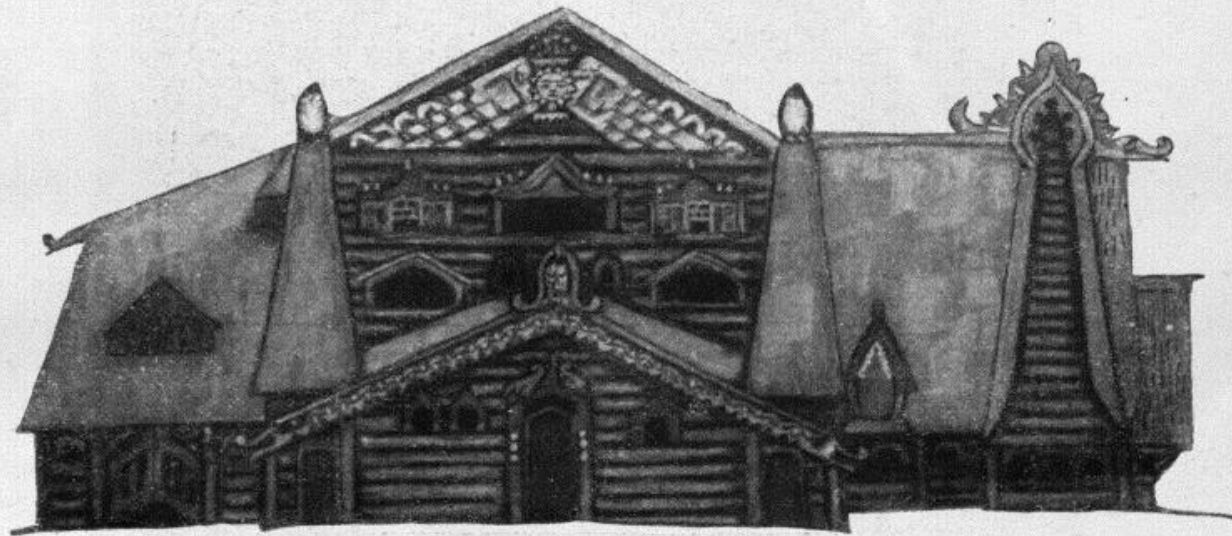

«Теремъ». С. В. МАЛЮТИНЪ, Художн. Москва.

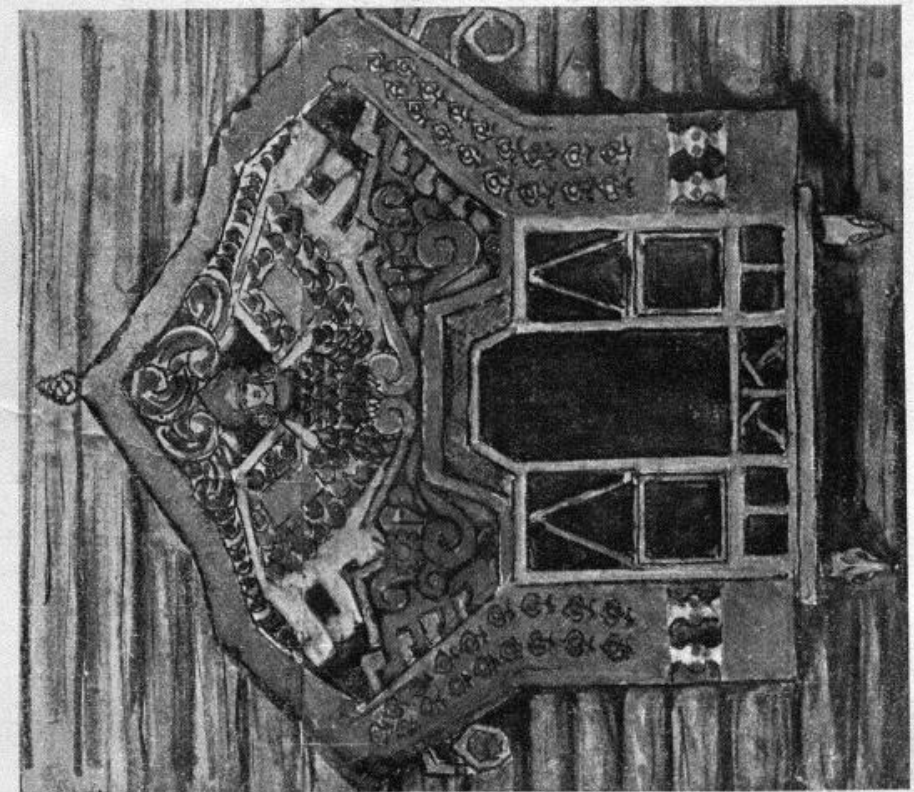
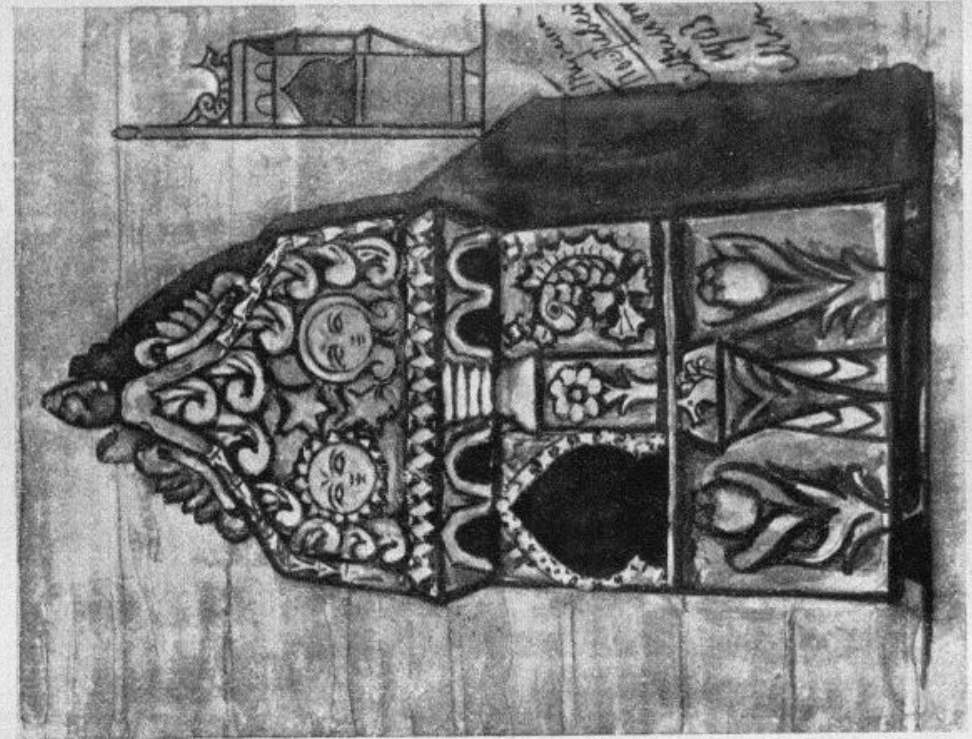

Рисунки из терему. С. В. МАЛЮТИНЪ, Художн. Москва.



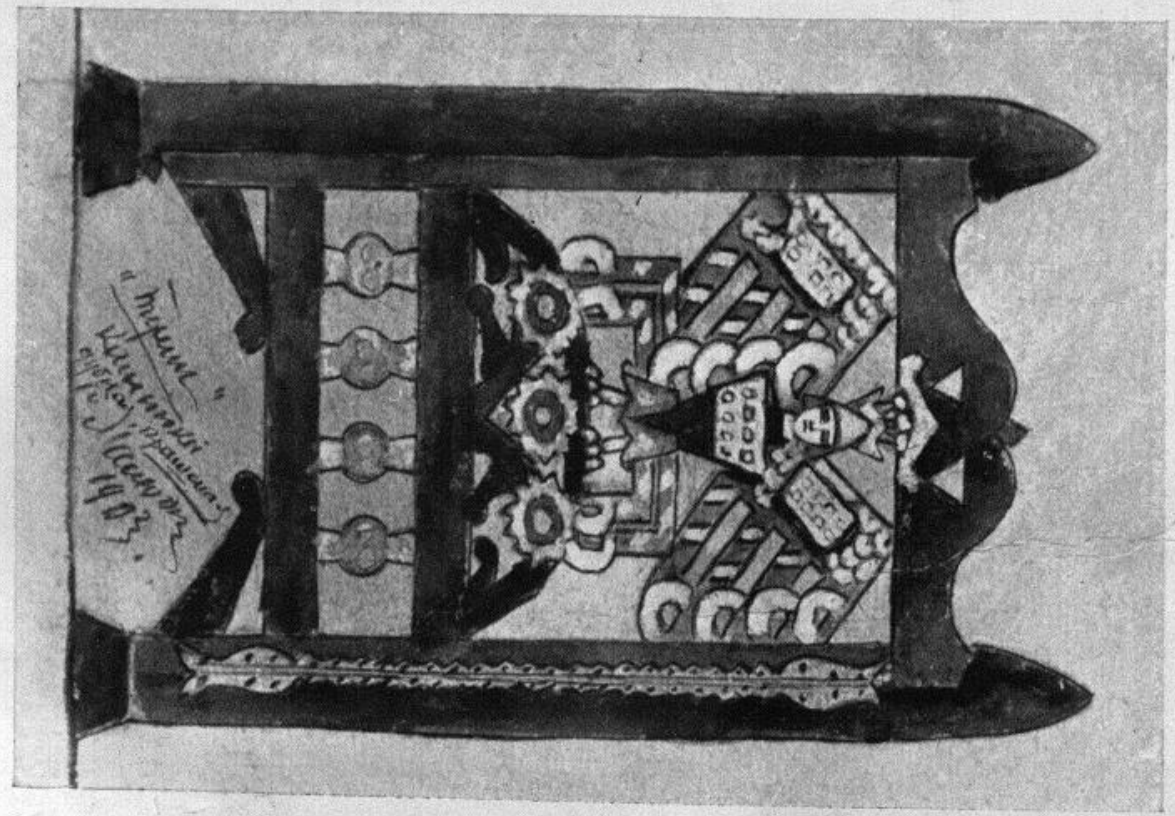
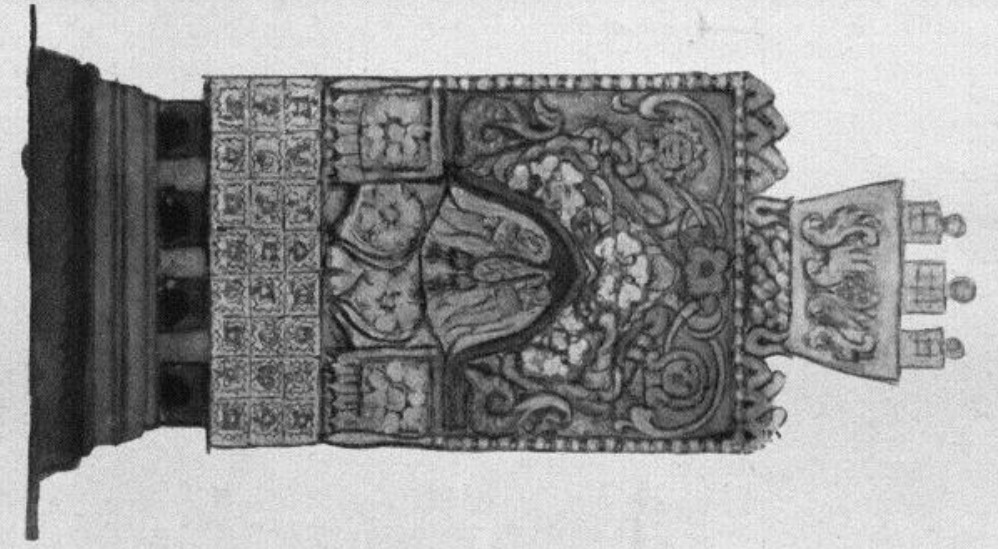

Рисунки къ Терему. С. В. МАЛЮТИНЪ, Художн. Москва.

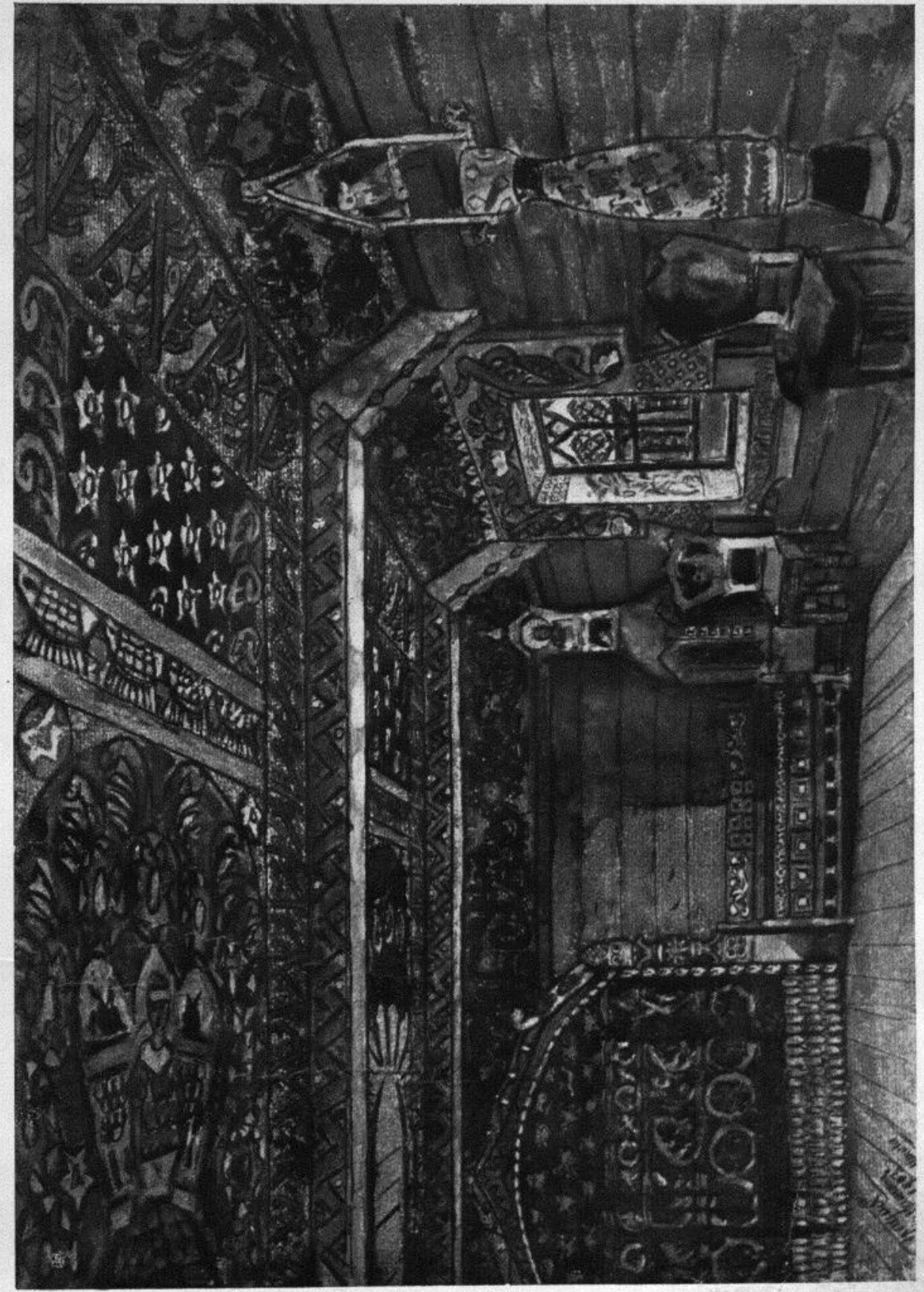

Лотизъ внутренней Архитектуры. С. В. МАЛЮТИНЪ, Художн. Москва.



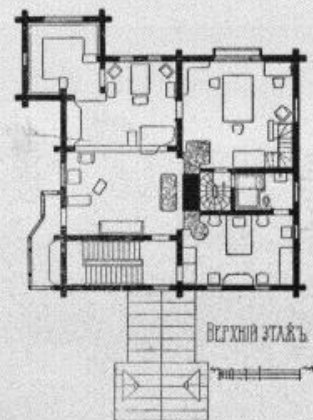
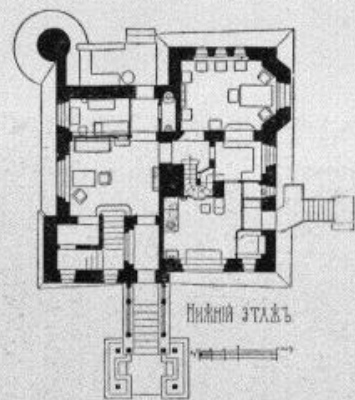

Домъ особнякъ на Каменномъ остр., № 42. Р. О. МЕЛЬЦЕРЪ, Архит.-Художн. С.П.Бурги.



Домъ особнякъ на Каменномъ острове, № 42. Р. О. МЕЛЬЦЕРЪ, Архит.-Художн. С.П.Бурги.





Мотивъ внутренней отделки гостиной. Р. О. МЕЛЬЦЕРЪ, Архит.-Художн. С.П.Бурга

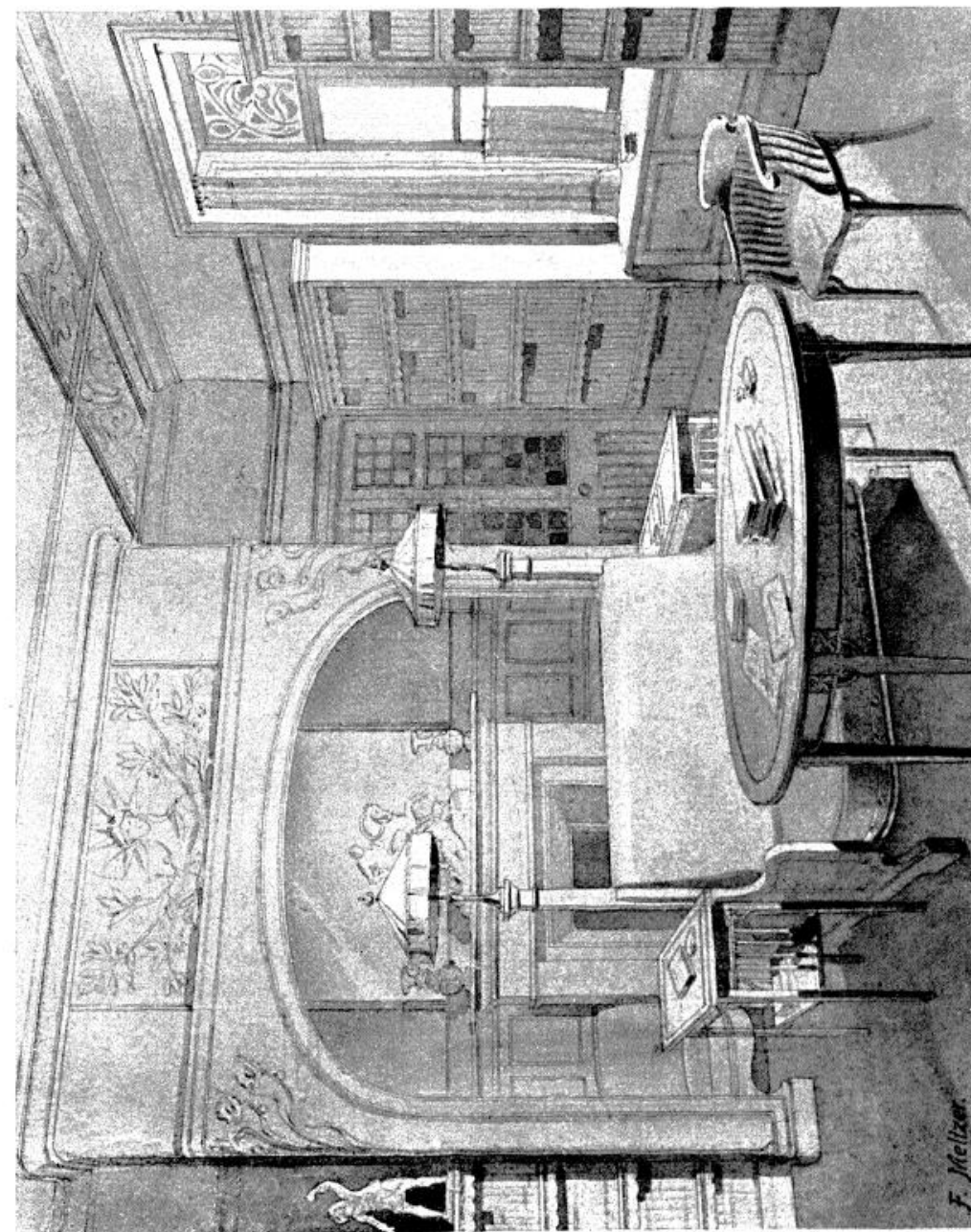

Мотивъ внутренней отделки библиотеки. Р. О. МЕЛЬЦЕРЪ, Архит.-Художн. С.П.Бурга



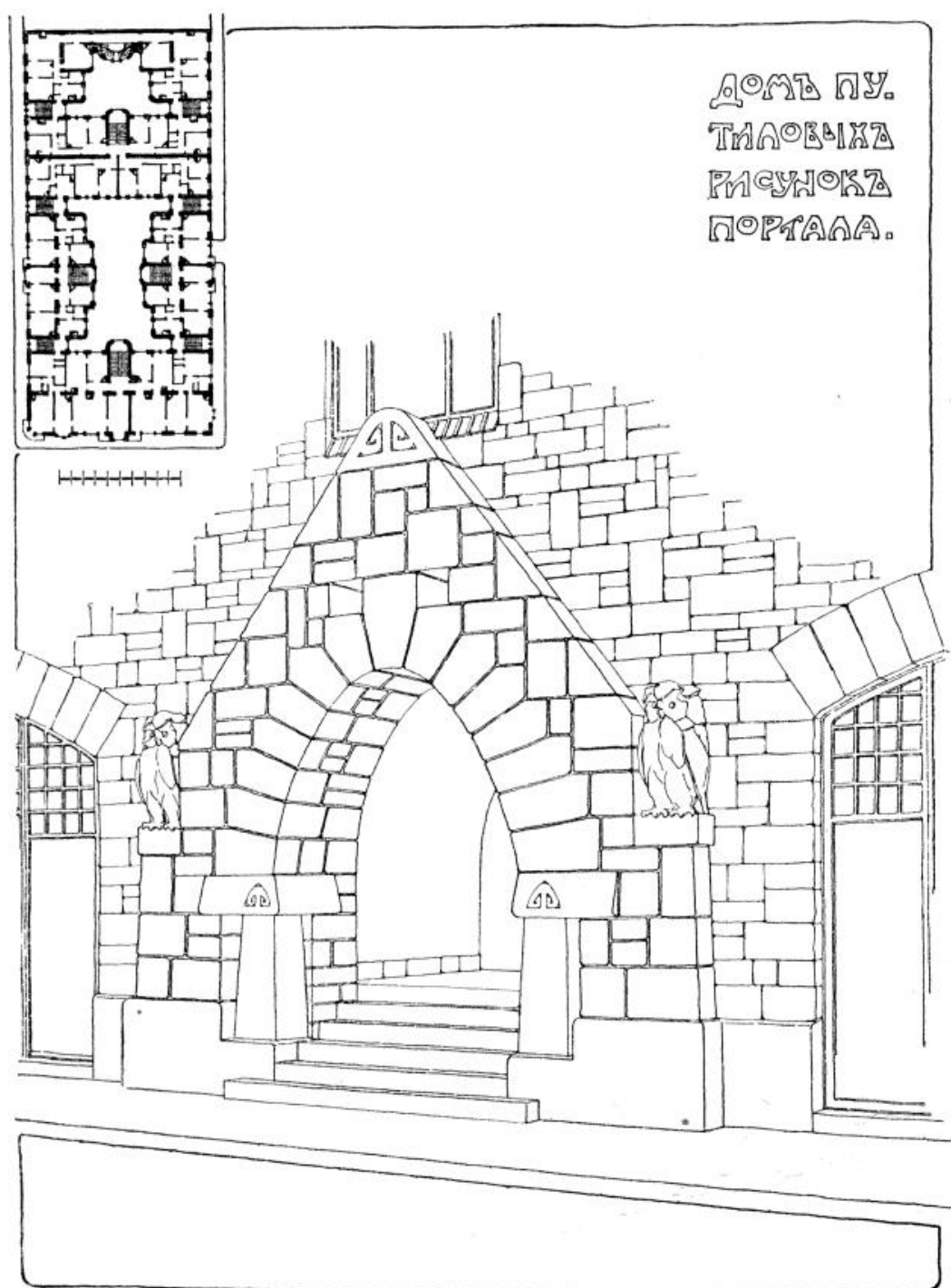

Архитекторъ Н. Стрелковъ 1906.

Догоди. домъ, Пет. Стър., Большой пр., № 44. И. А. ПРЕТРО, Архит.-Художн. С.П.Бургъ.

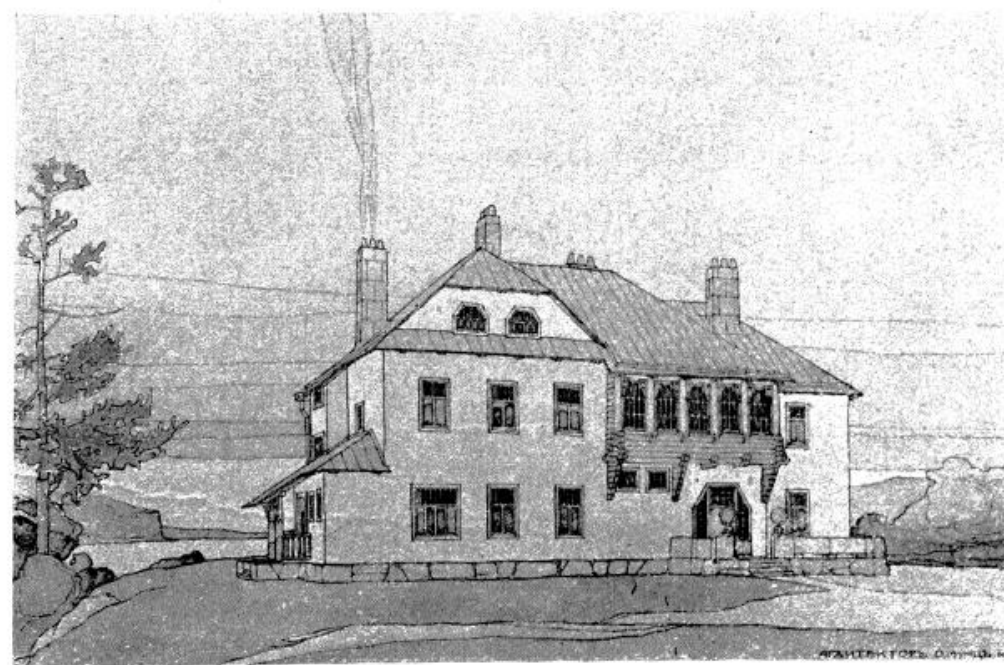
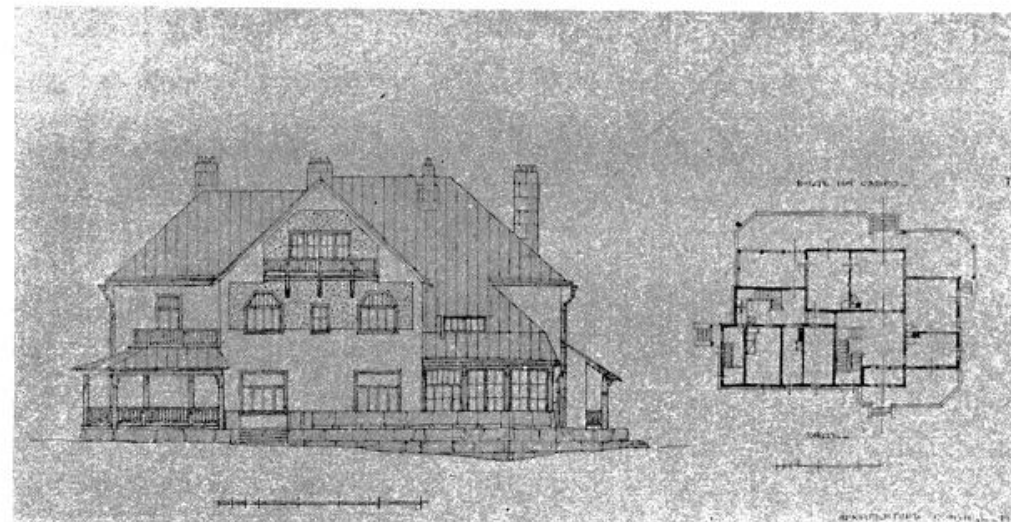

Домъ въ имѣніи г-на Завадовскаго въ Финляндіи. О. Р. МУНЦЪ. Архит.-Художн. С.П.Бургъ.





Наброски. С. В. НОАКОВСКАГО, Архит.-Художн. Москва.

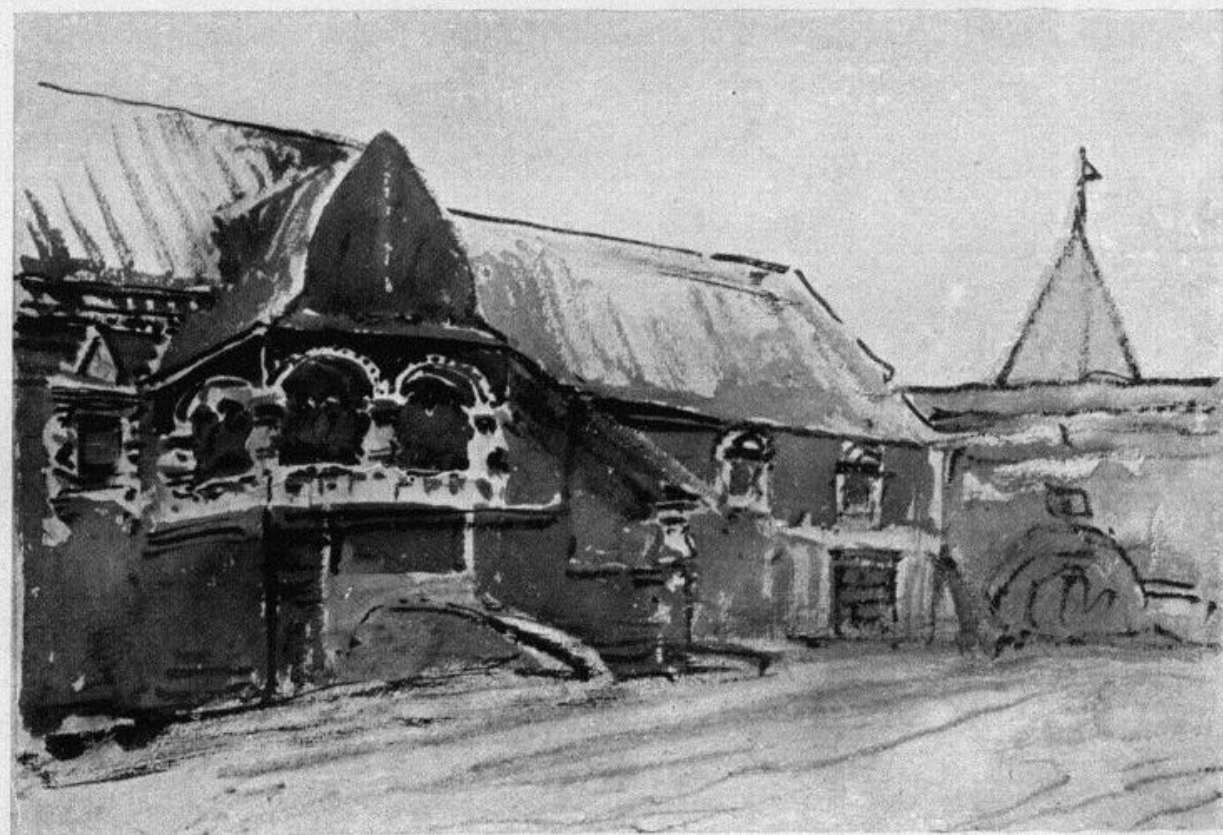

Наброски. С. В. НОАКОВСКАГО, Архит.-Художн. Москва.



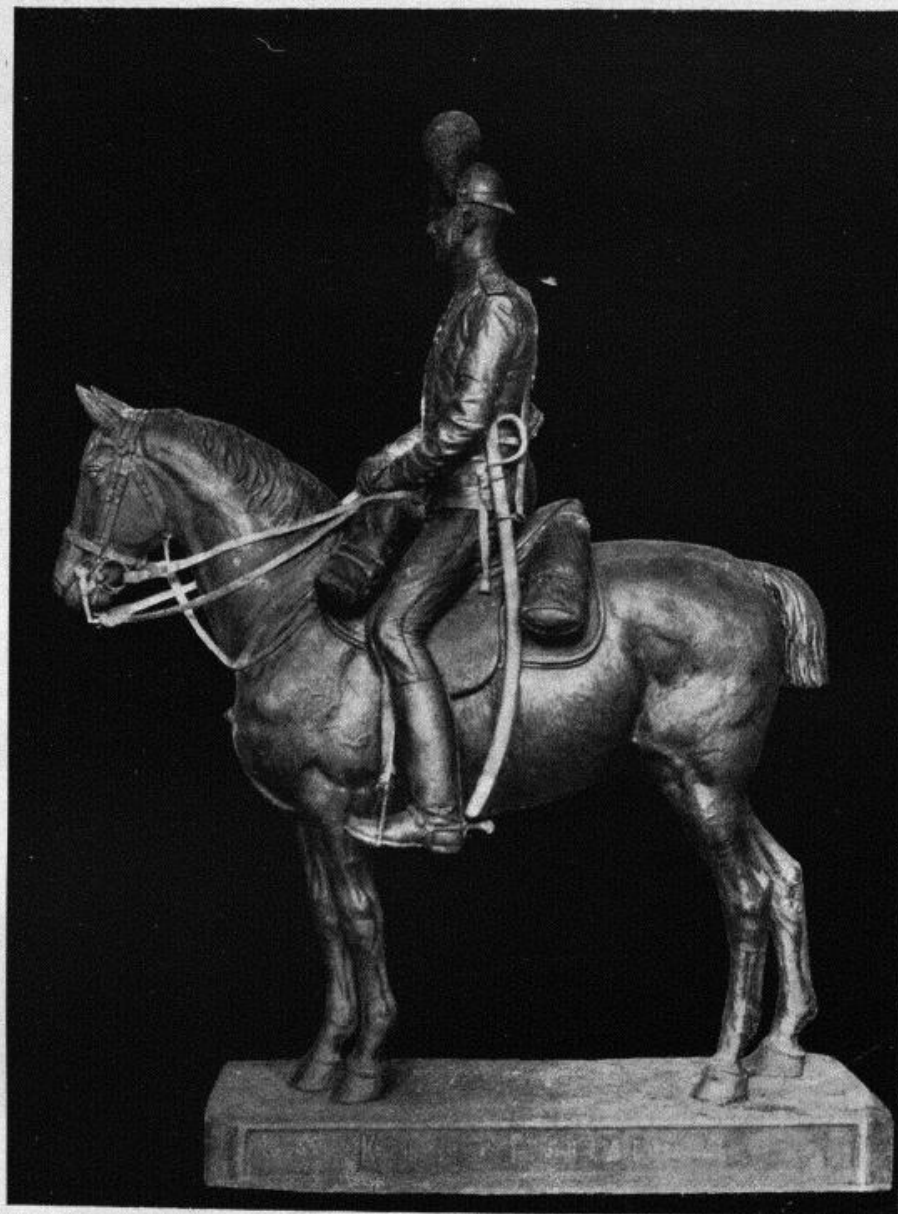

Скульптура. А. Л. ОБЕРА. Скульпт. С.П.Бургъ.

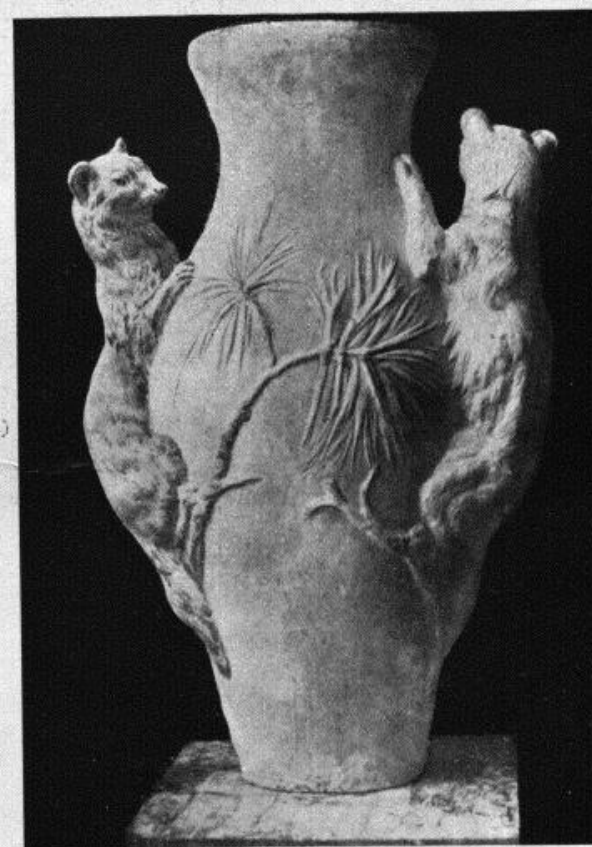

Скульптуры. А. Л. ОБЕРА, Скульпт. С.П.Бургъ.



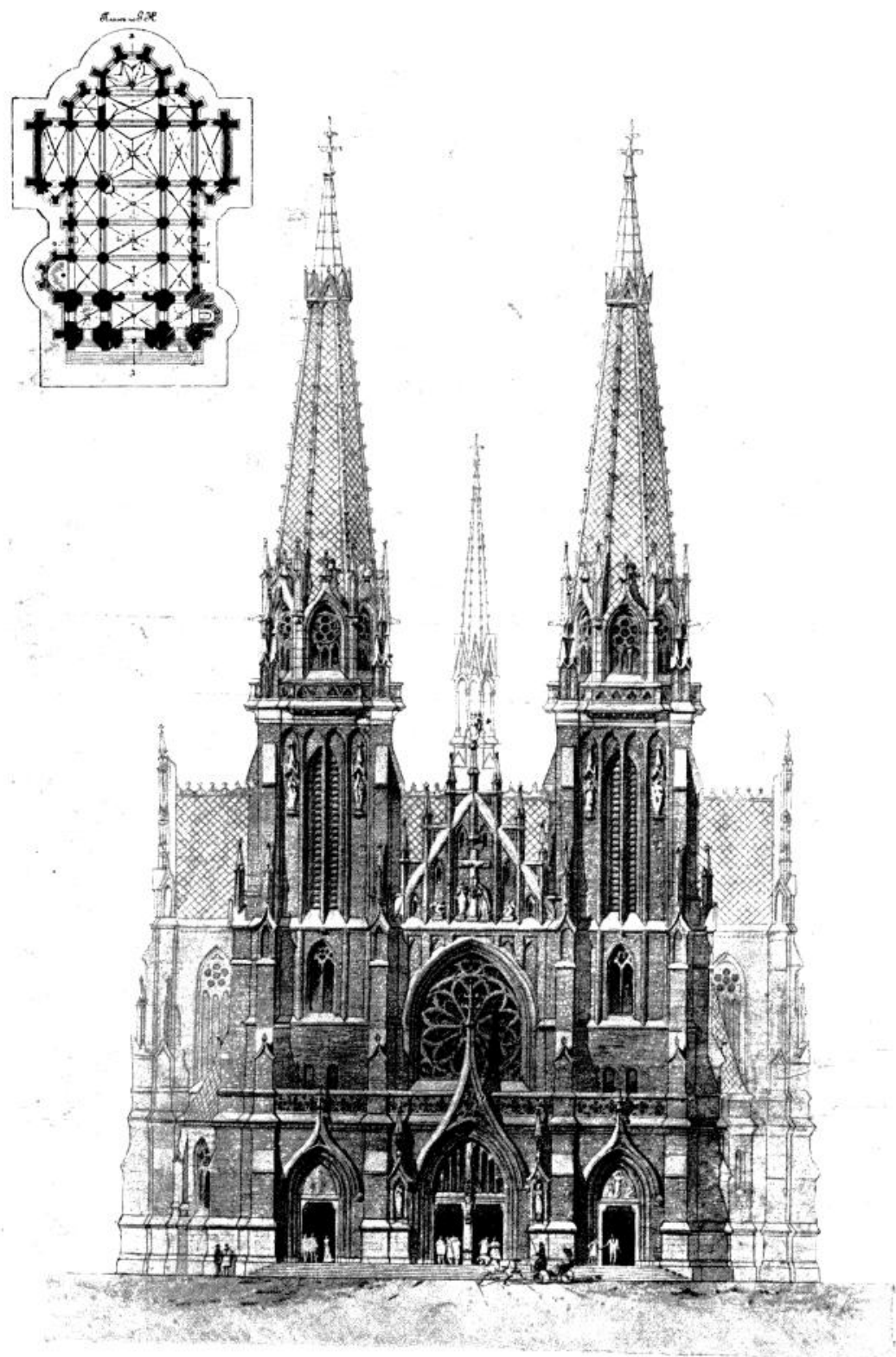

Проектъ костела для гора. Кіева. І. В. ПАДЛЕВСКІЙ, Архит.-Художн. Гражд. Инж. С.П.Бургъ.

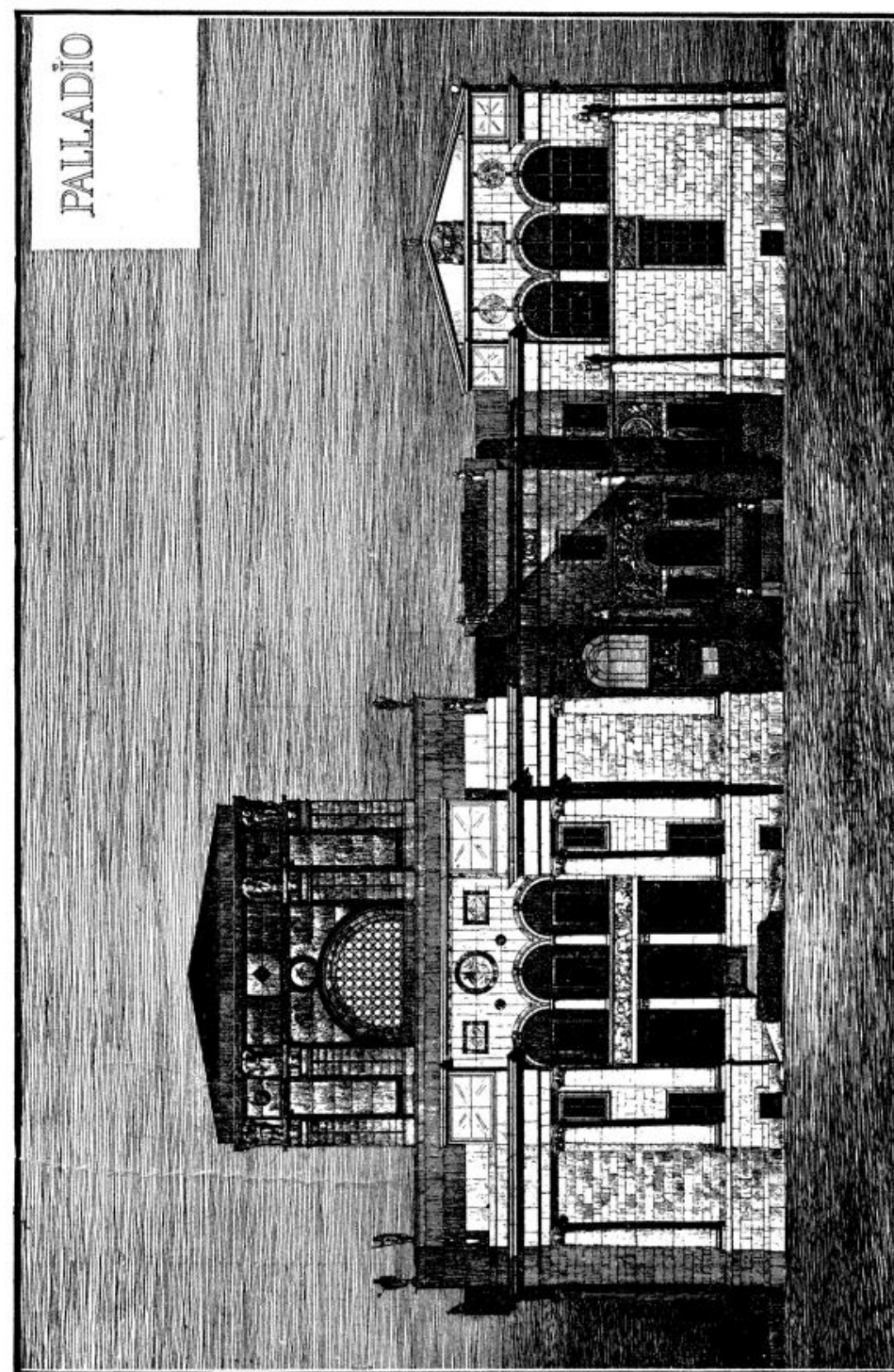

Конкурсный проектъ дворца мира въ Гаагѣ (Голландія), М. М. ПЕРЕГЯТКОВИЧЪ,  
Архит.-Художн. Гражд. инж. С.П.Бургъ.



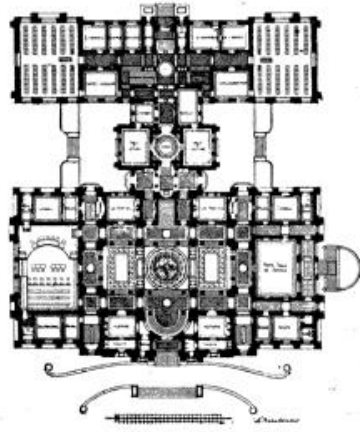
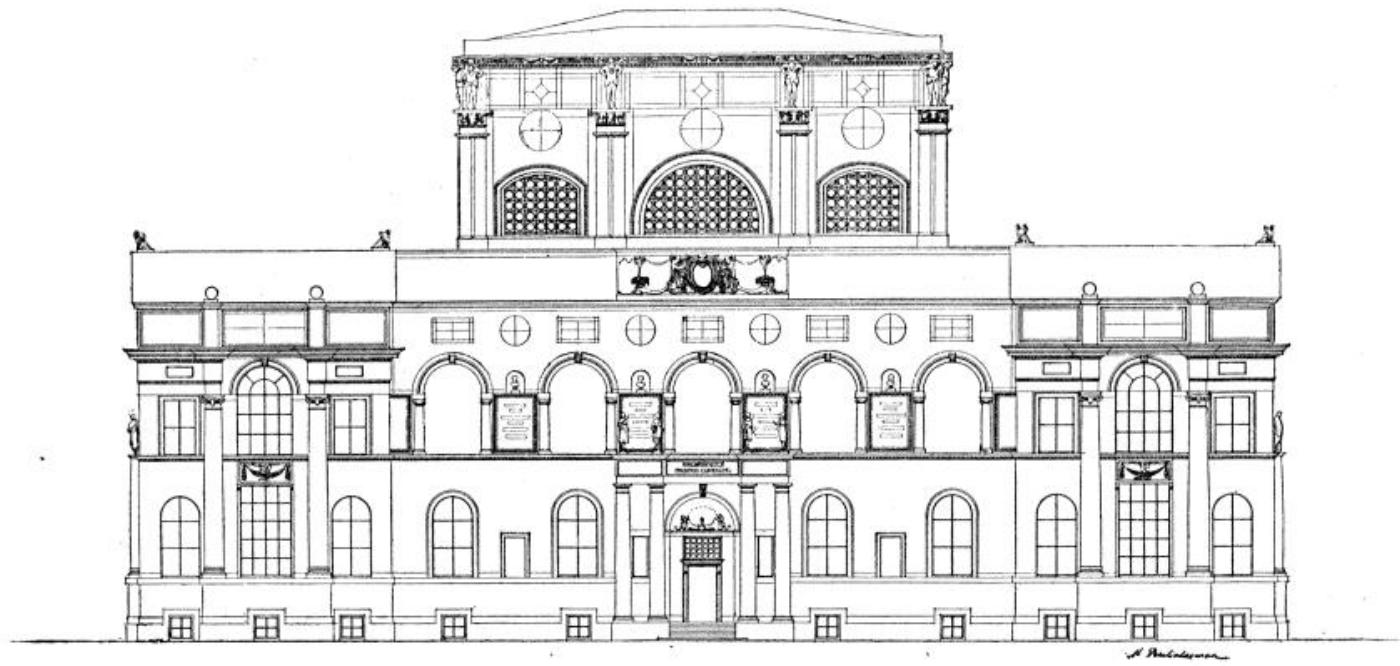

Конкурсный проектъ дворца мира въ Гаагъ (Голландія). М. М. ПЕРЕТЯТКОВИЧЪ,  
Архит.-Художн. Гражд. Инж. С.П.Бургъ.

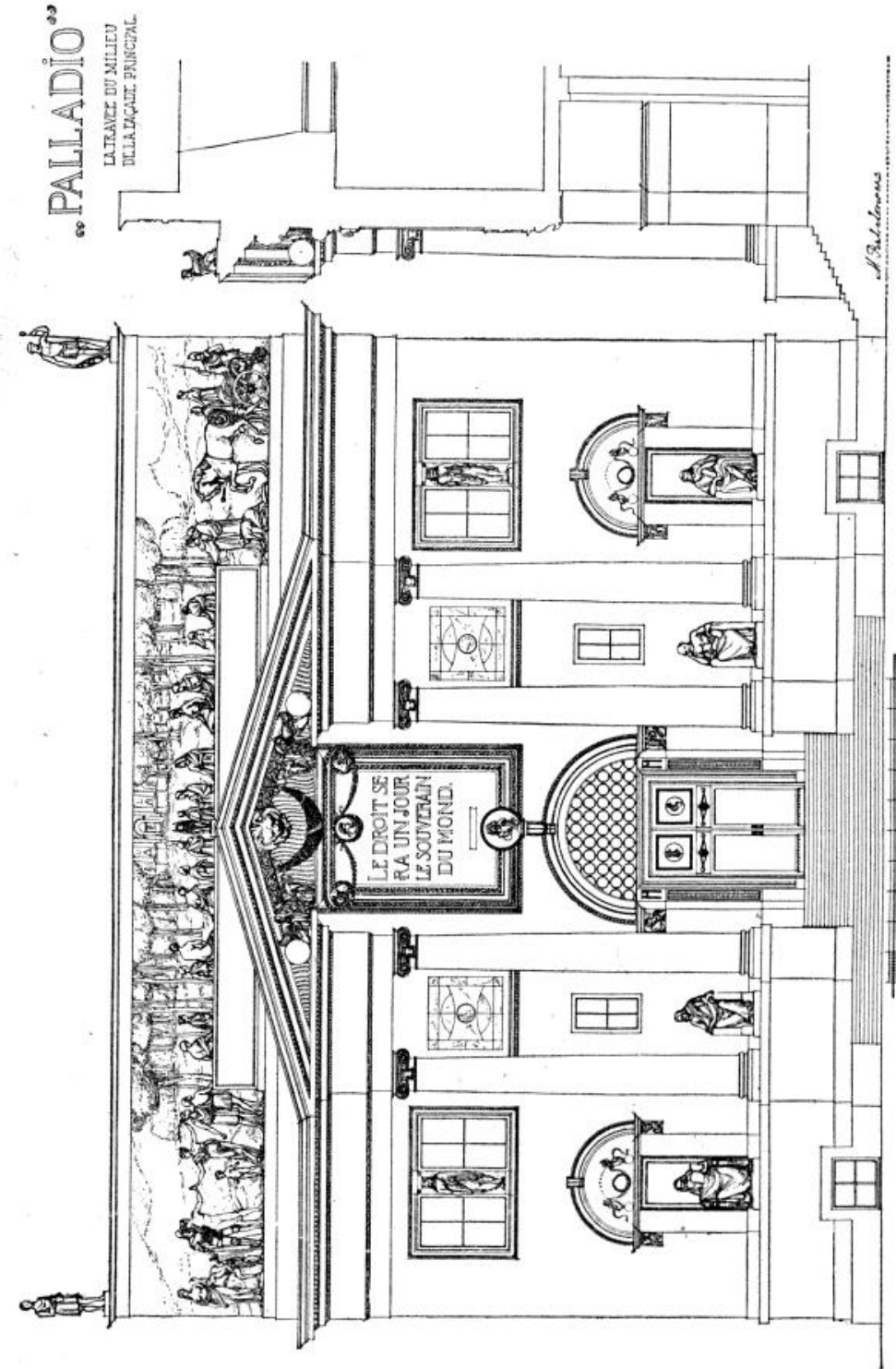

Конкурсный проектъ дворца мира въ Гаагъ (Голландія). М. М. ПЕРЕТЯТКОВИЧЪ,  
Архит. Художн. Гражд. Инж. С.П.Бургъ.



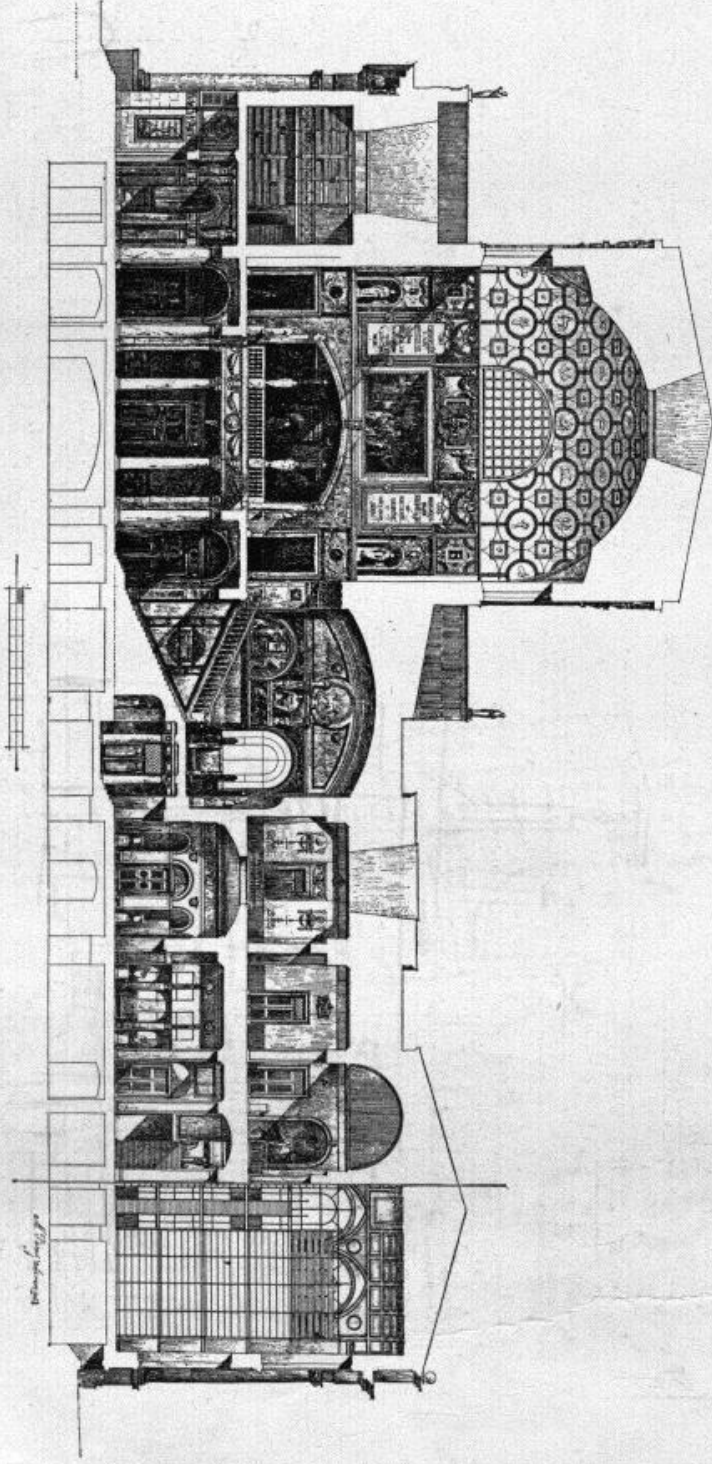

Конкурсный проектъ дворца мира въ Гаагъ (Голландія). М. М. ПЕРЕТЯКОВИЧЪ,  
Архит.-Художн. Гражд. Инж. С.П.Бурга.

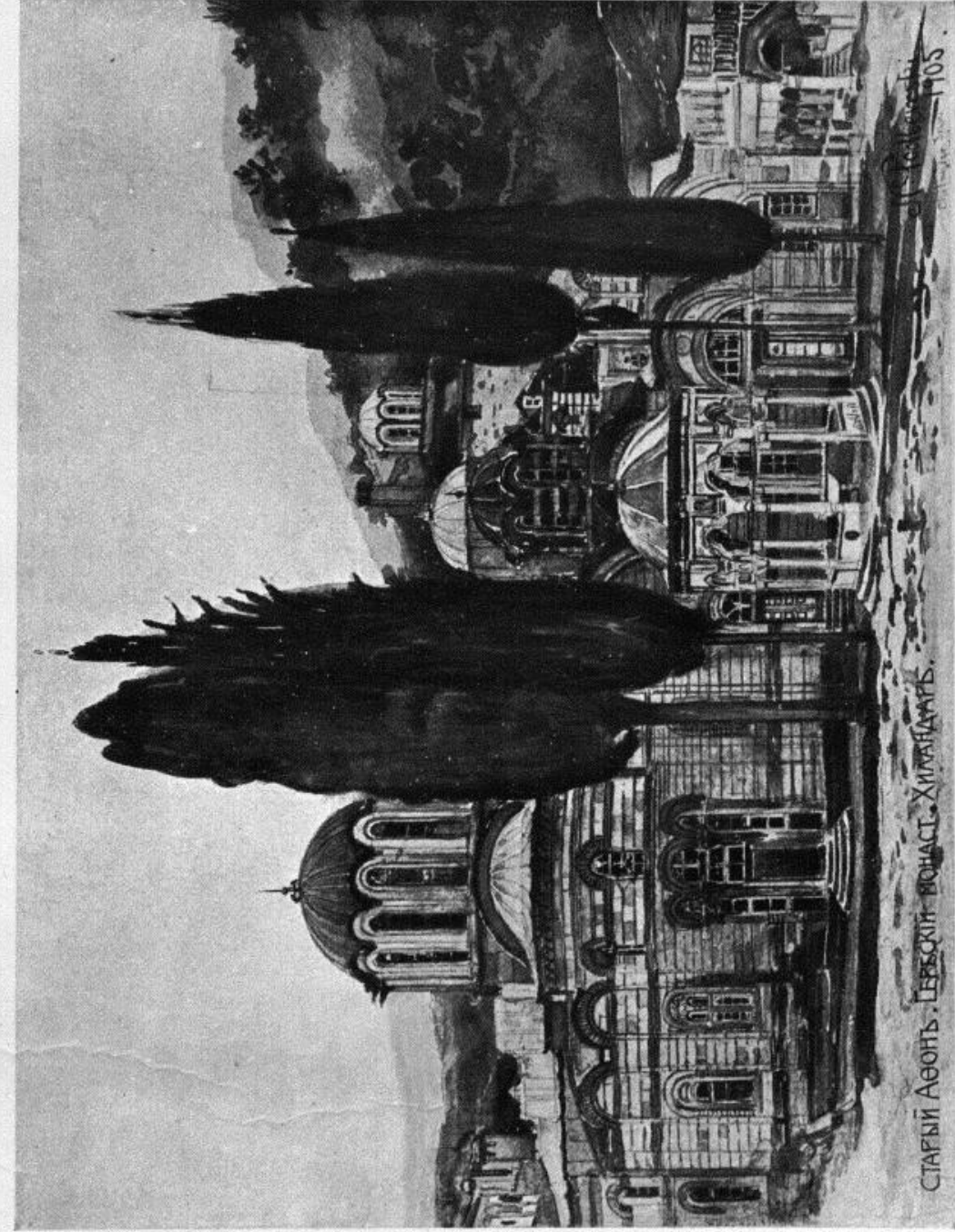

СТАРЫЙ АБОНЪ. ЦЕБЕСКІЙ ВОНАСЪ. ХИМНАРАТЪ.

Изъ путевого альбома. Н. Л. ПОДБЕРЕСКАГО, Архит.-Художн. С.П.Бурга.



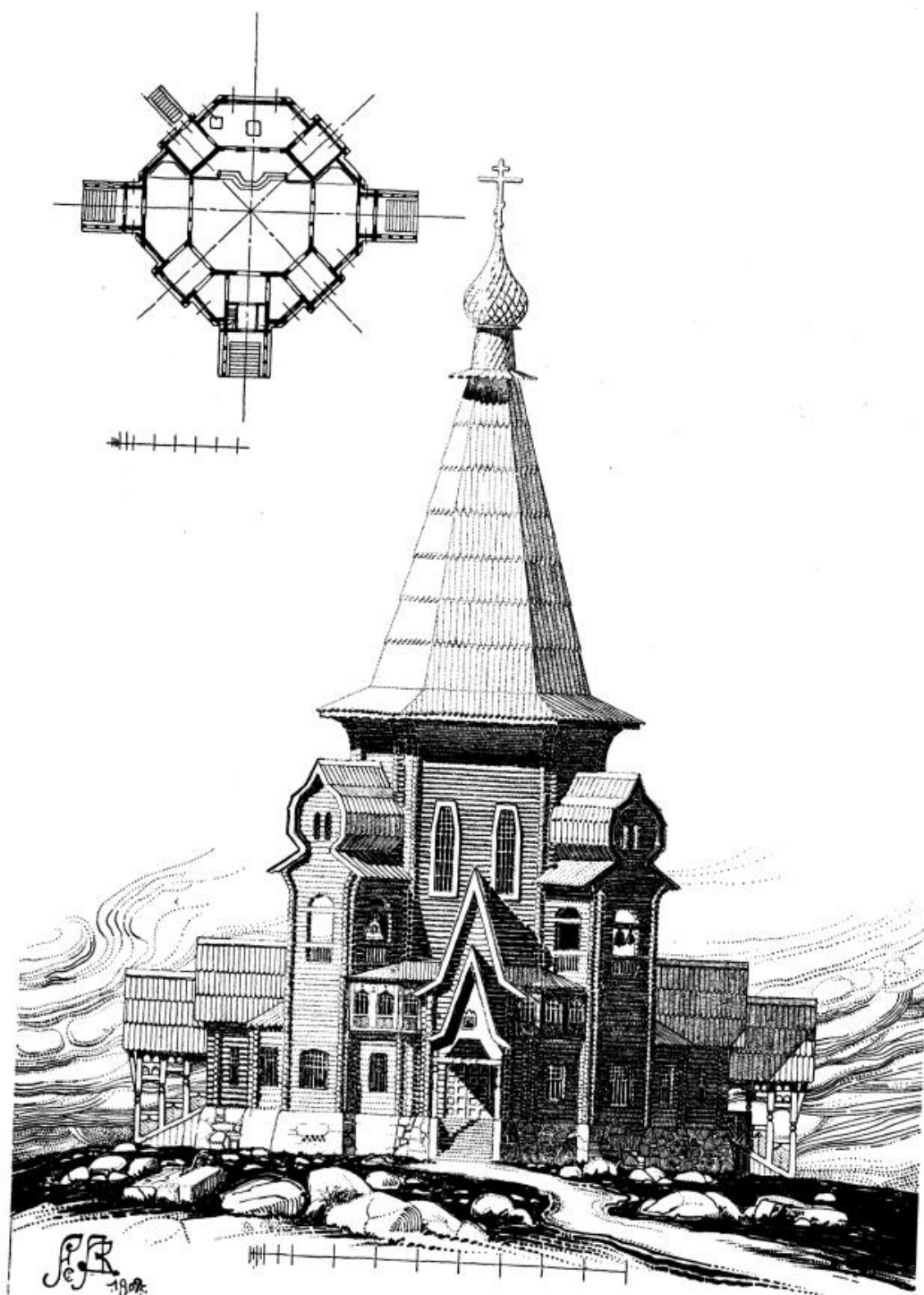

Эскизъ церкви на порохов. завод. близъ Шмиссельбура. В. А. ПОКРОВСКІЙ,  
Архит.-Художн. С.П.Бургъ.

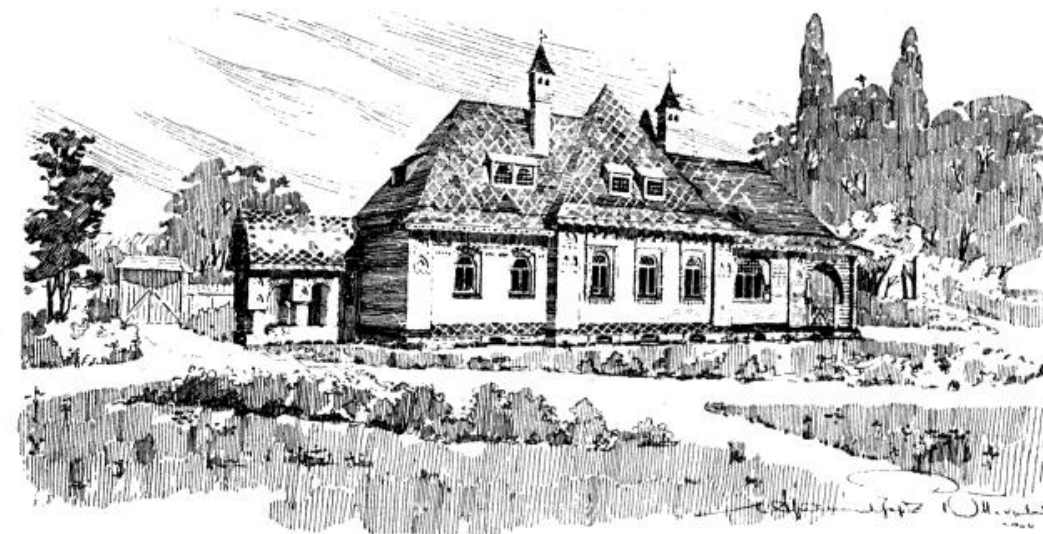

Дома церковнаго причта въ с. Пархомовкѣ, Кіевск. губ. В. А. ПОКРОВСКІЙ,  
Архит.-Художн. С.П.Бургъ.



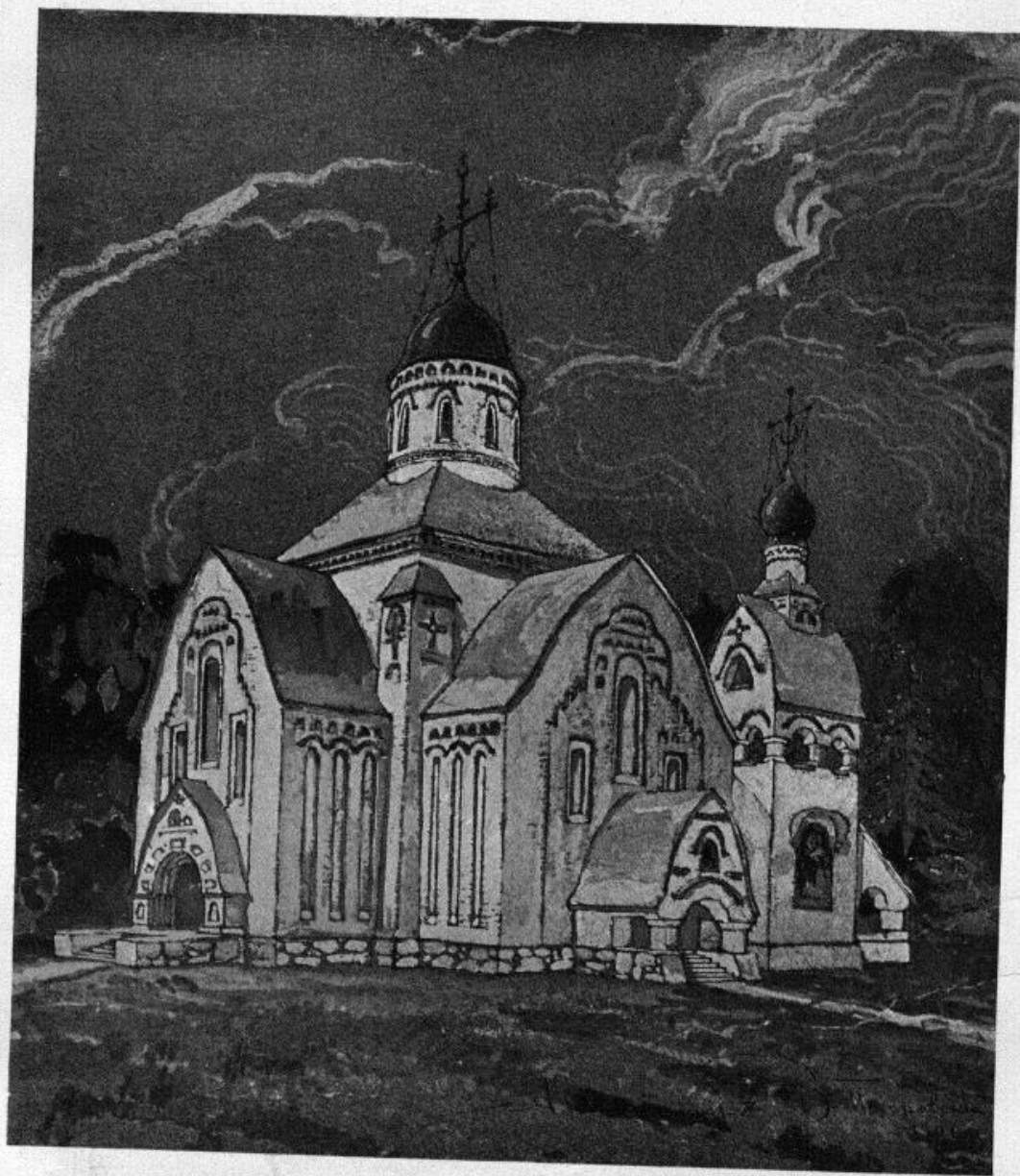

Эскизъ церкви. В. А. ПОКРОВСКІЙ, Архит.-Художн. С.П.Бургъ.

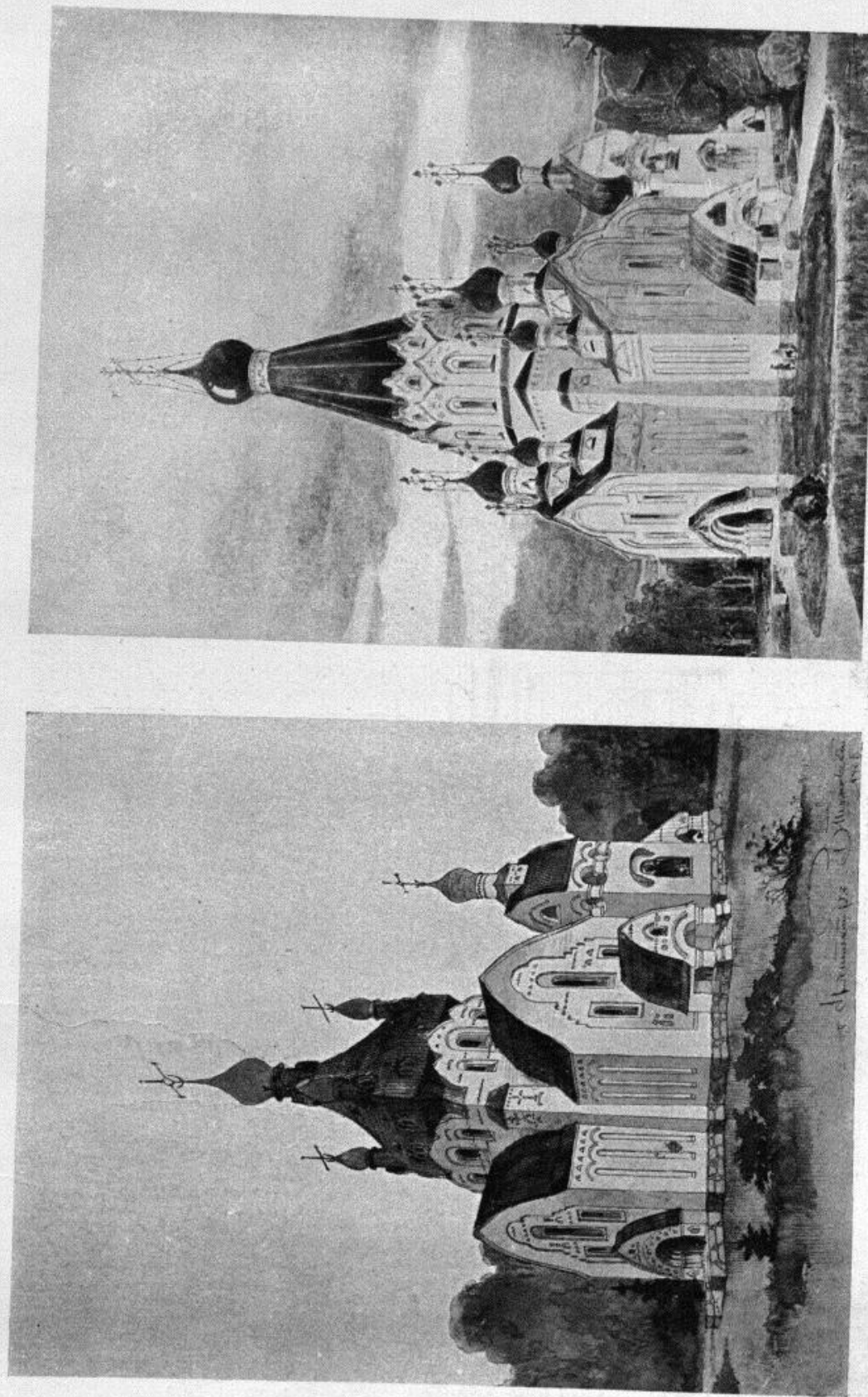

Эскизы церкви. В. А. ПОКРОВСКІЙ, Архит.-Художн. С.П.Бургъ.



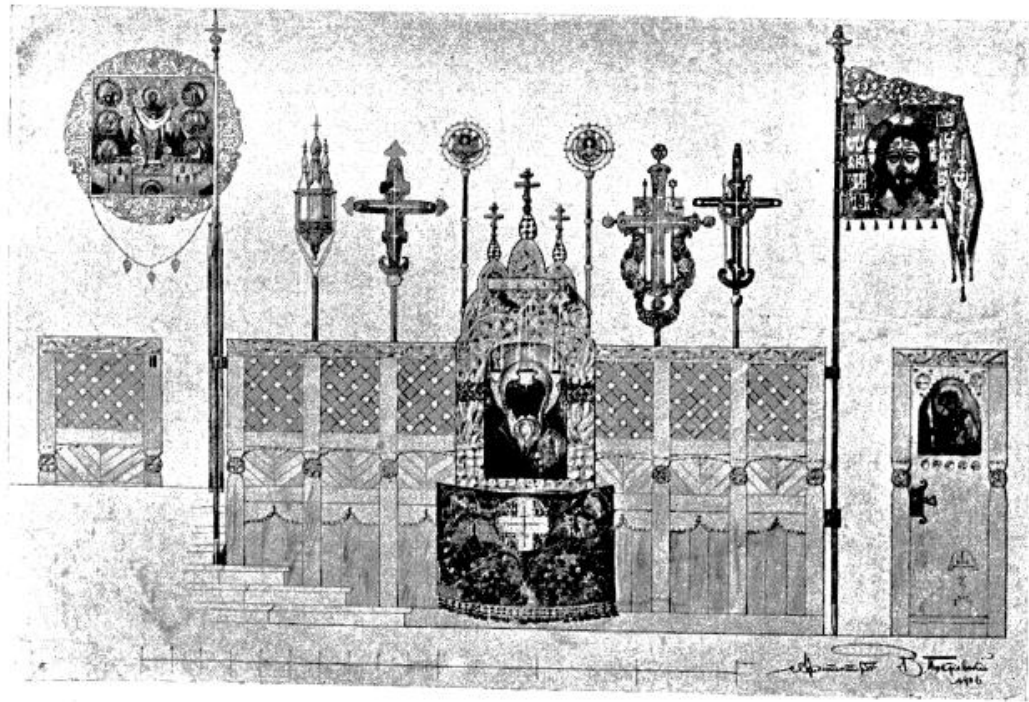

Проектъ иконостаса и клироса для церкви въ селѣ Пархомовка Кіевск. губ. В. А. ПОКРОВСКІЙ.  
Архит.-Художн. С.П.Бургъ.

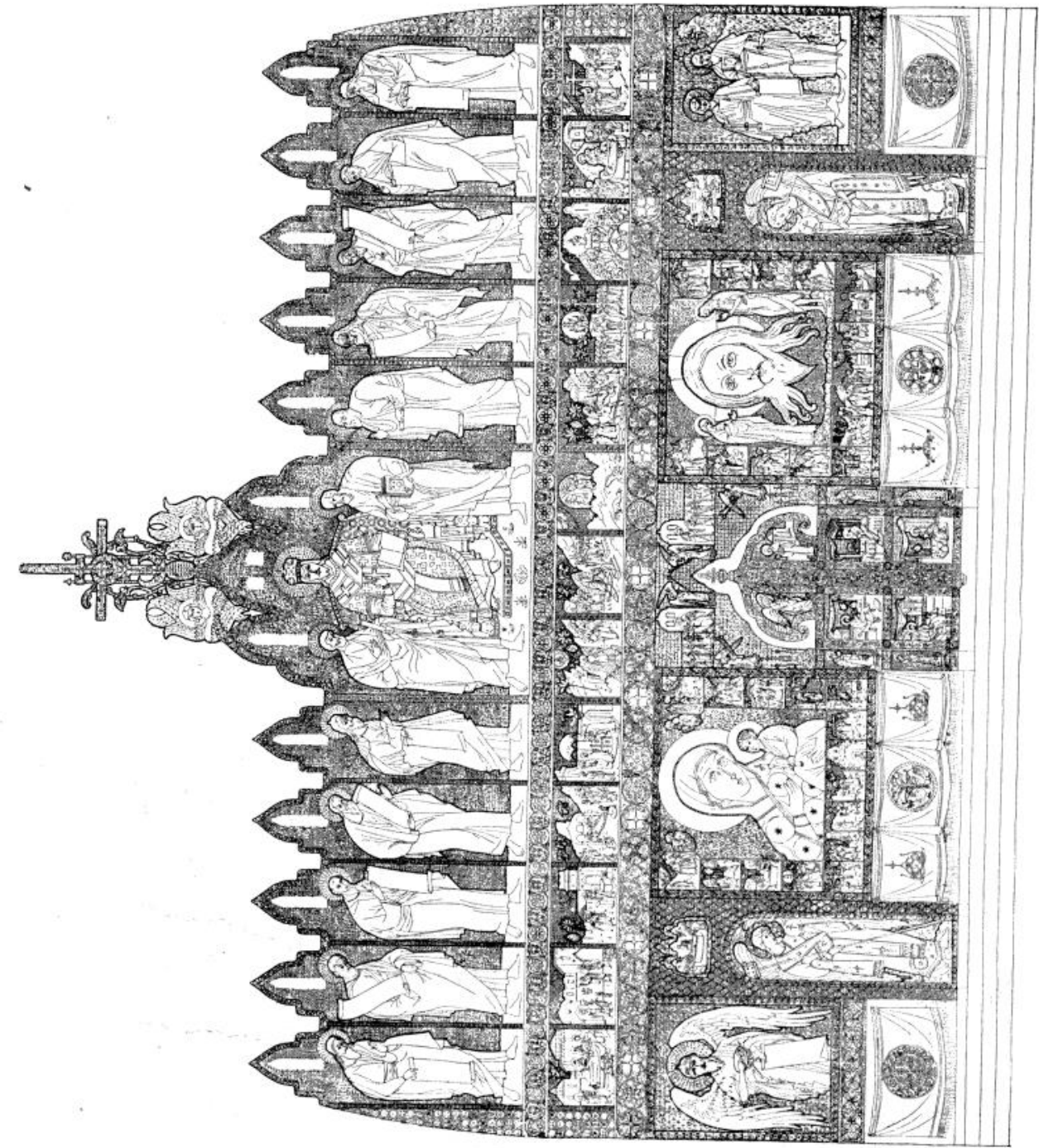

Проектъ иконостаса для церкви на пороховомъ заводѣ близъ Шлиссельбурга.  
В. А. ПОКРОВСКІЙ, Архит.-Художн. С.П.Бургъ.



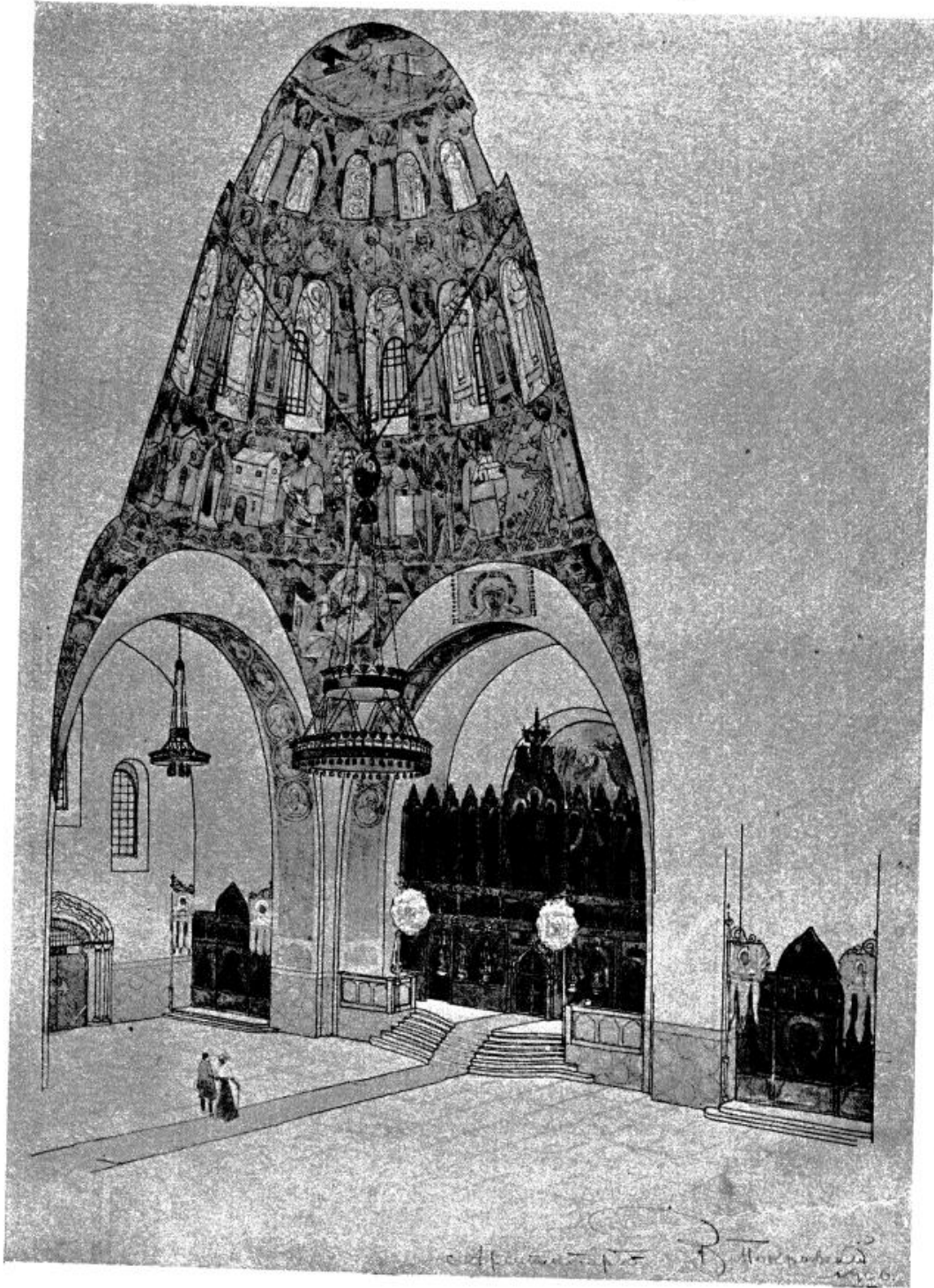

Внутренній видъ церкви на пороховыхъ заводахъ близъ Шлиссельбурга. В. А. ПОКРОВСКІЙ,  
Архит.-Художн. С. П. Бургъ.

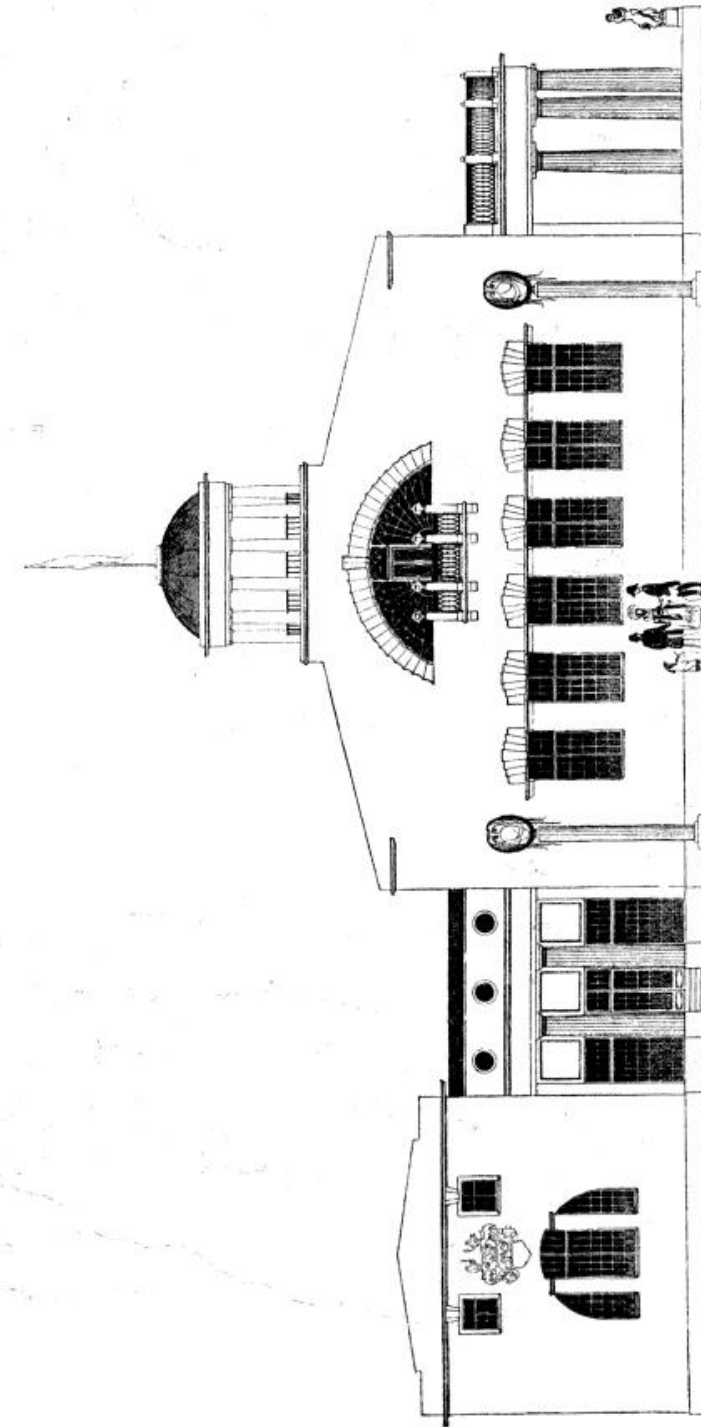

Проектъ дома въ имѣніи д. с. с. В. А. Ренингампфъ. В. А. ПОКРОВСКІЙ,  
Архит.-Художн. С. П. Бургъ.





Русская церковь во Флоренции. М. Т. ПРЕОБРАЖЕНСКІЙ, Проф. Архит. С.П.Бургъ.

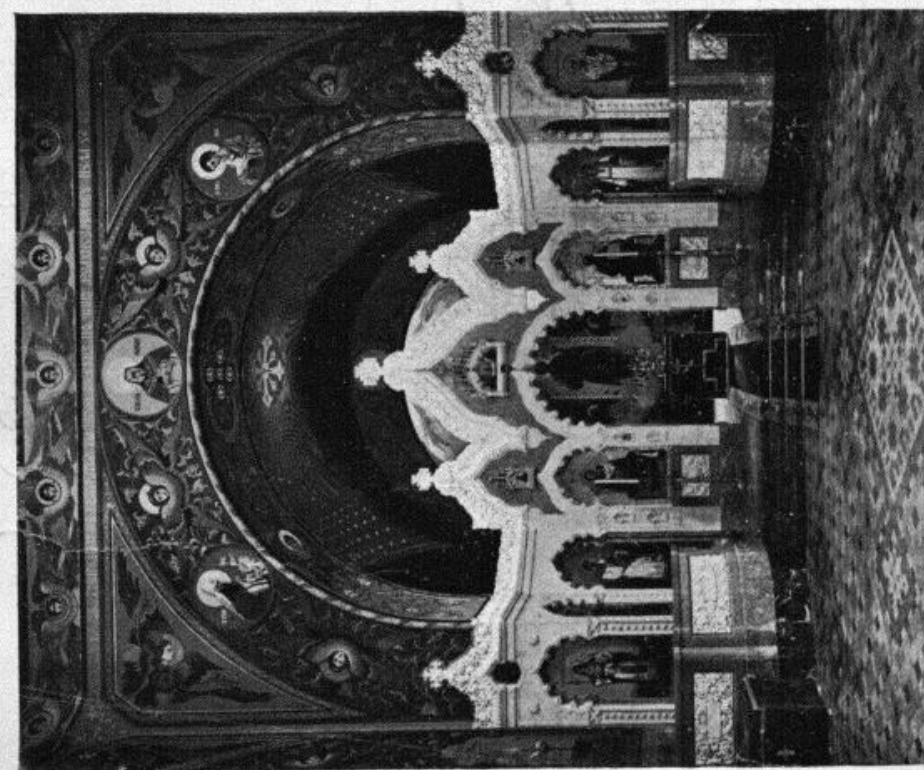

Русская церковь во Флоренции. М. Т. ПРЕОБРАЖЕНСКІЙ, Проф. Архит. С.П.Бургъ.



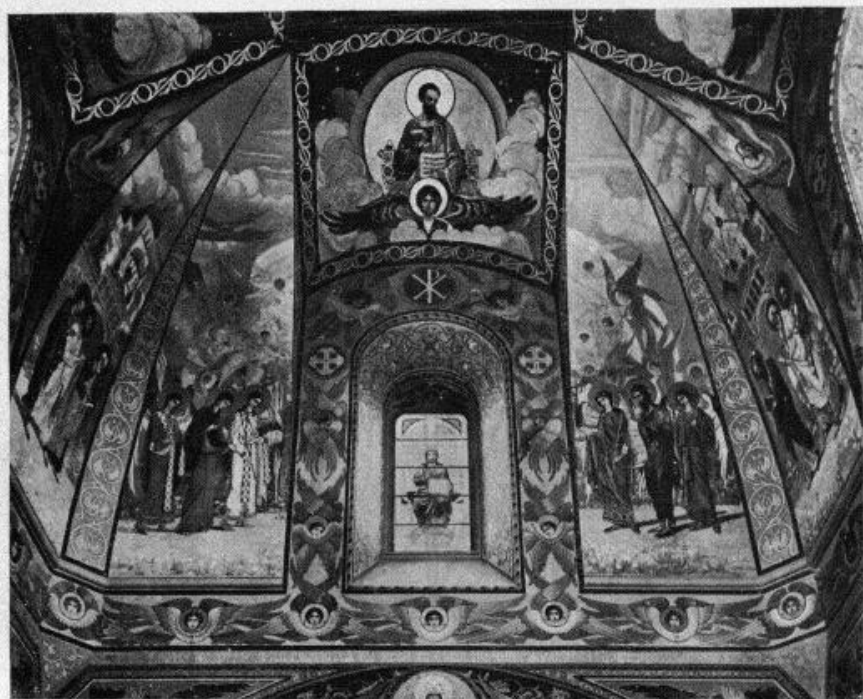

Русская церковь во Флоренціи. М. Т. ПРЕОБРАЖЕНСКІЙ,  
Проф. Архит. С.П.Бургъ.

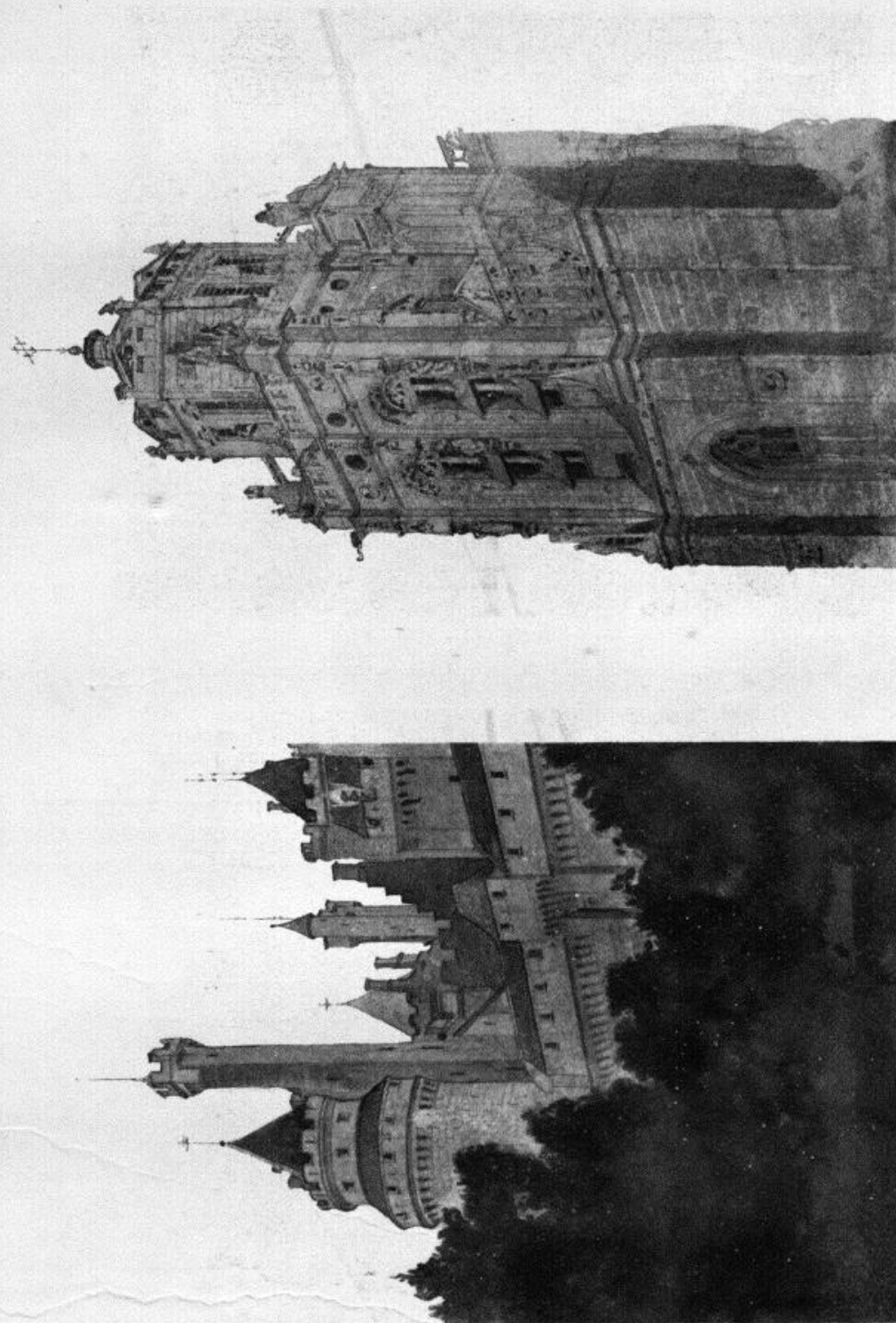

Из путевого альбома. П. П. ПОКРЫШКИНА, Архит.-Художки. С.П.Бургъ.



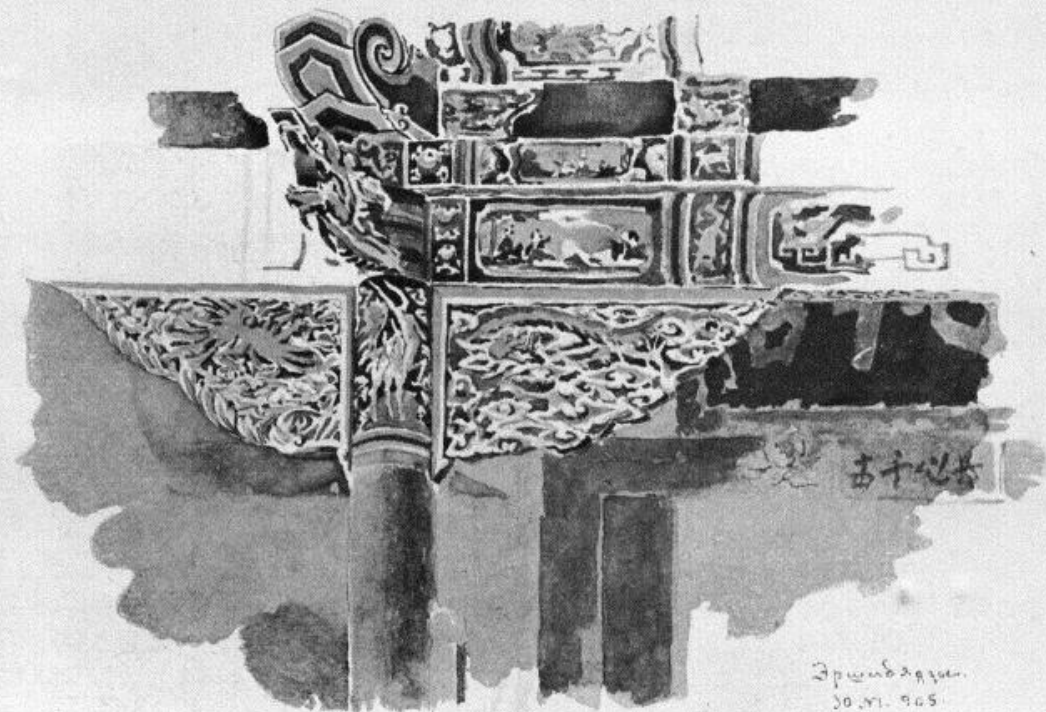

Изъ путевого альбома. Э. А. ГУСТАВСОНа, Архит.-Художн. С.П.Бургъ.

Планъ 3 этажа.

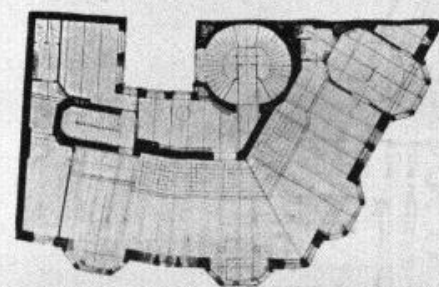

Планъ 4 этажа.

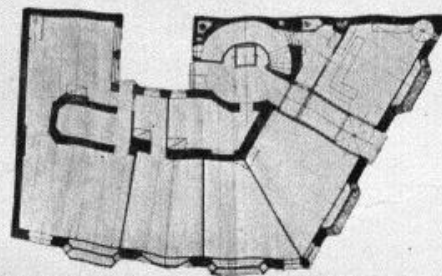

Планъ 5 этажа.

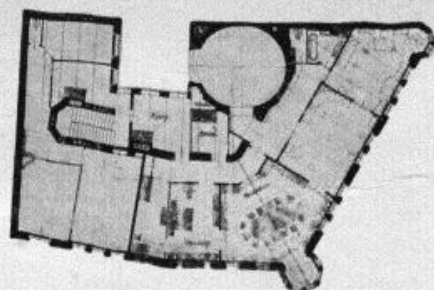

Доходн. домъ страхового О-ва „Россія“ въ Римъ. Н. М. ПРОСКУРНИНЪ,  
Архит.-Художн. С.П.Бургъ.

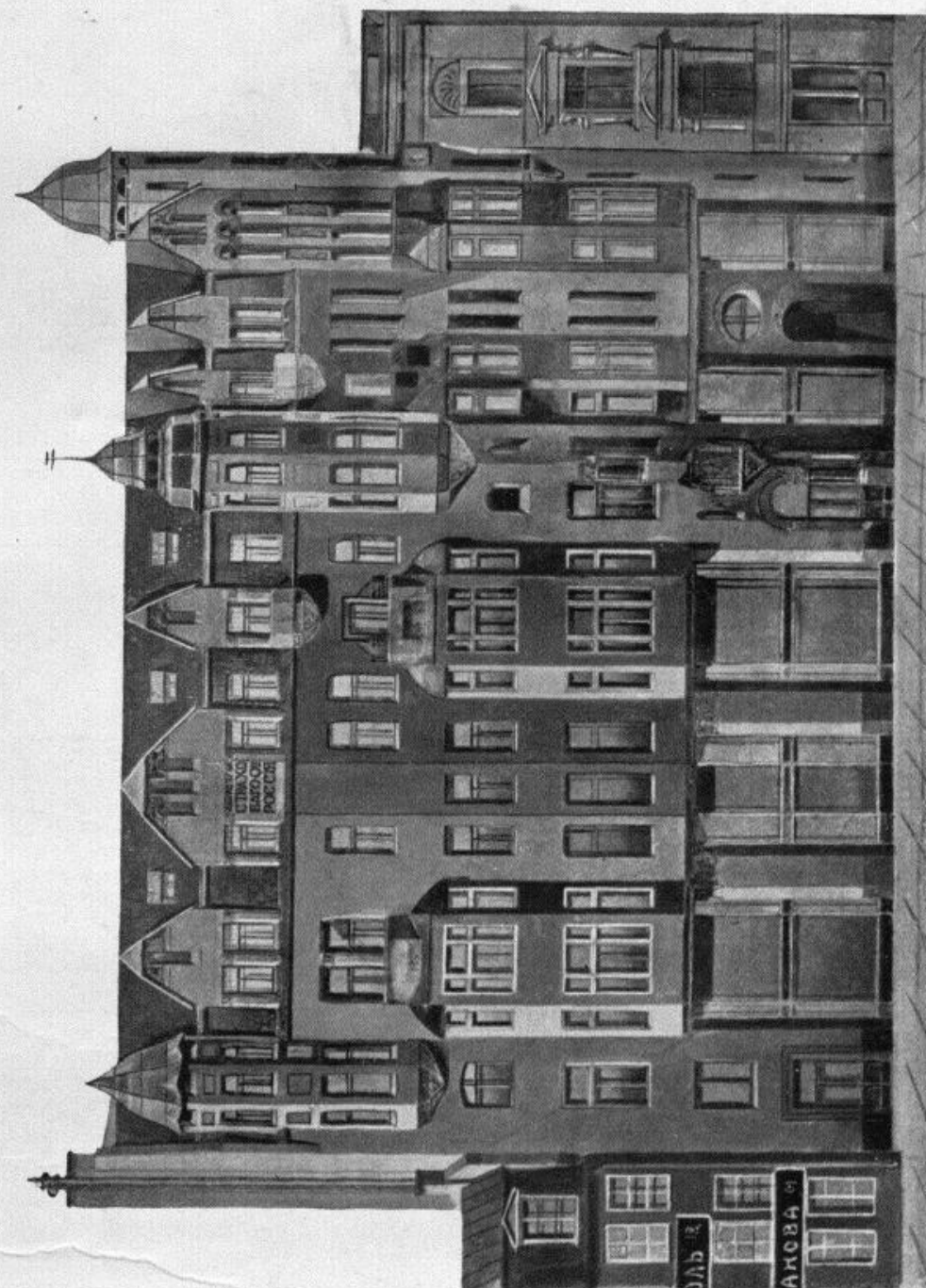

Доходн. домъ Страхов. О-ва „Россія“ въ Римъ. Н. М. ПРОСКУРНИНЪ, Архит.-Художн. С.П.Бургъ.





Мозаичный образъ для церкви въ селѣ Пархомовкѣ, Кіевск. губ.  
Н. К. РЕРИХЪ, Художн. С.П.Бургъ.

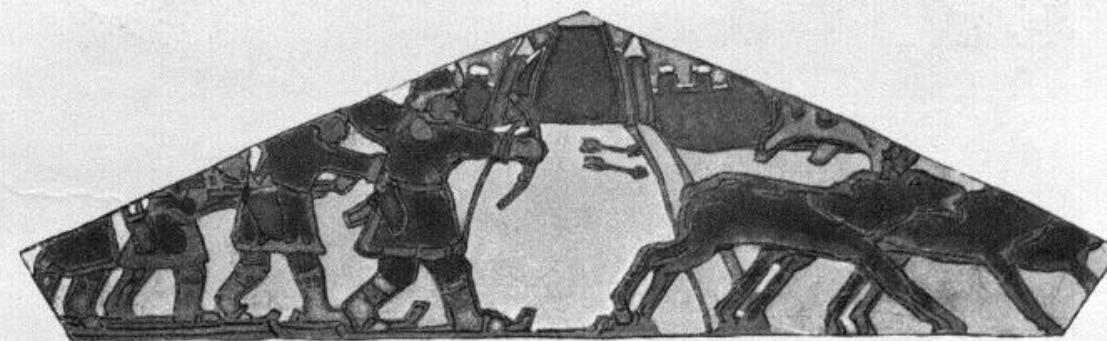
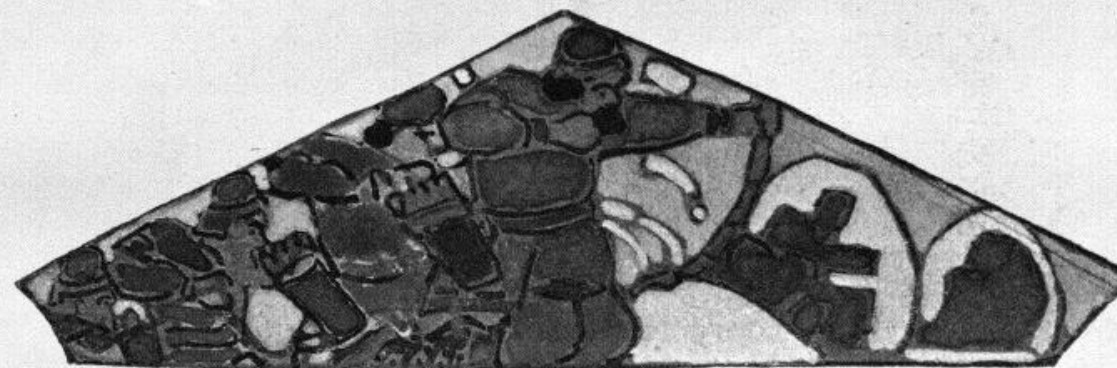

Маюлика для дохотн. дома. Морская № 35. Н. К. РЕРИХЪ, Художн. С.П.Бургъ.





Медвѣдниковскія благотворительныя учрежденія. С. У. СОЛОВЬЕВЪ, Академ. Архит. Москва.

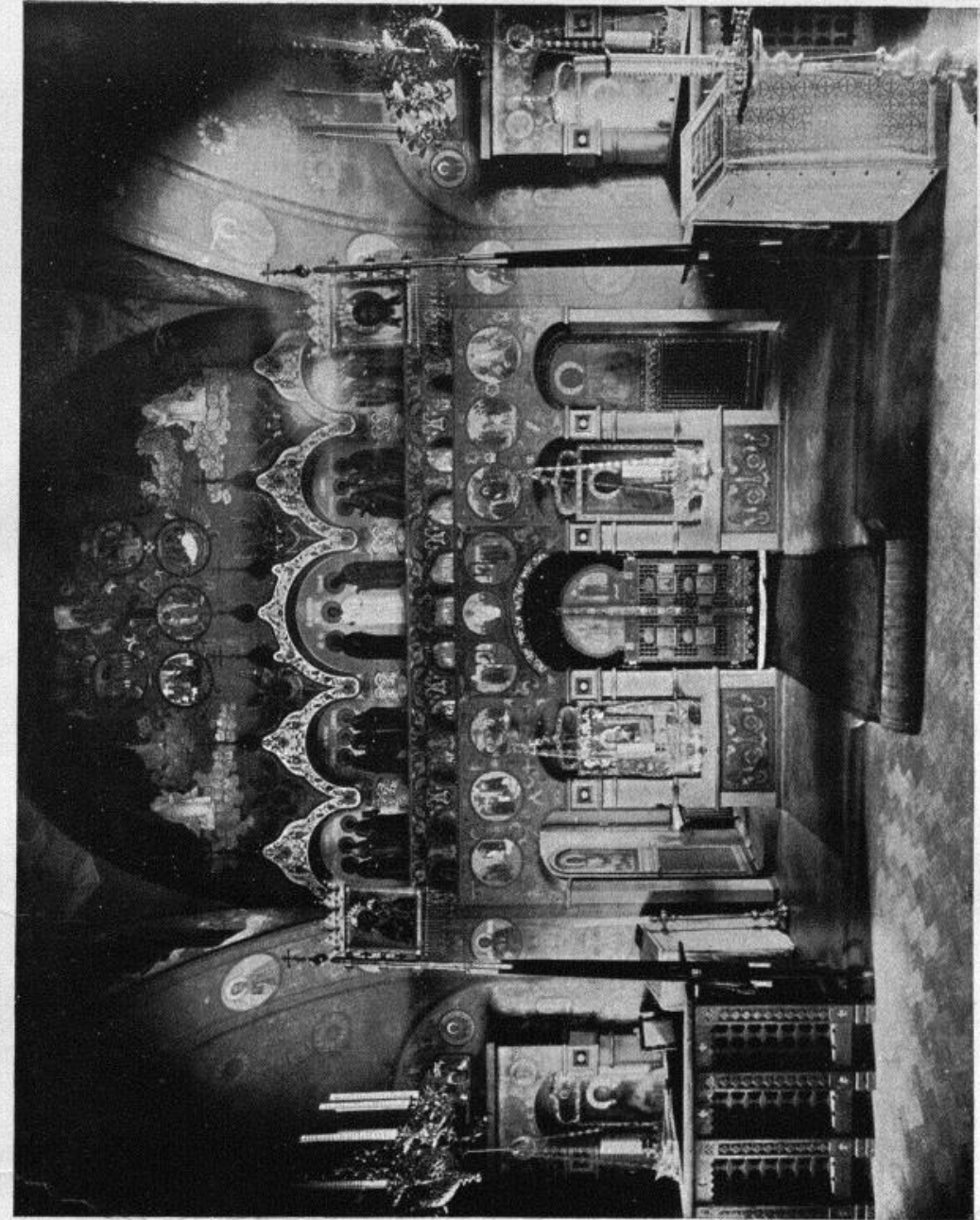

Иконостасъ церкви при Медвѣдниковскихъ благотворительныхъ учрежденіяхъ.  
С. У. СОЛОВЬЕВЪ, Акад.-Архит. Москва.



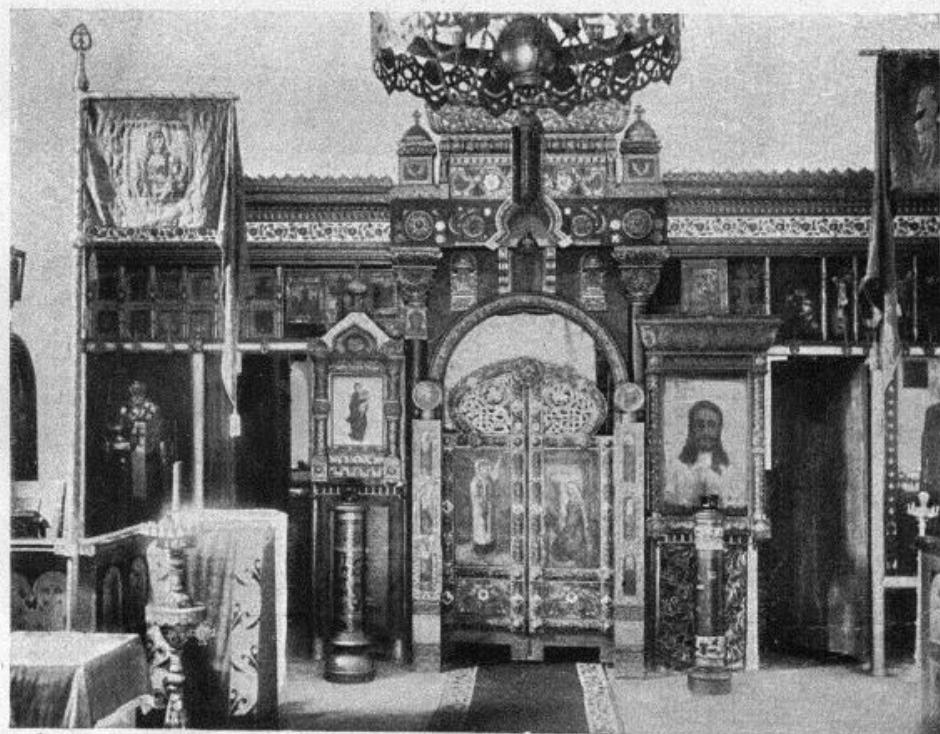

Церковь въ имѣніи Абрамцево г-на Мамонтова. В. М. ВАСНЕЦОВЪ, Проф. живоп. Москва.

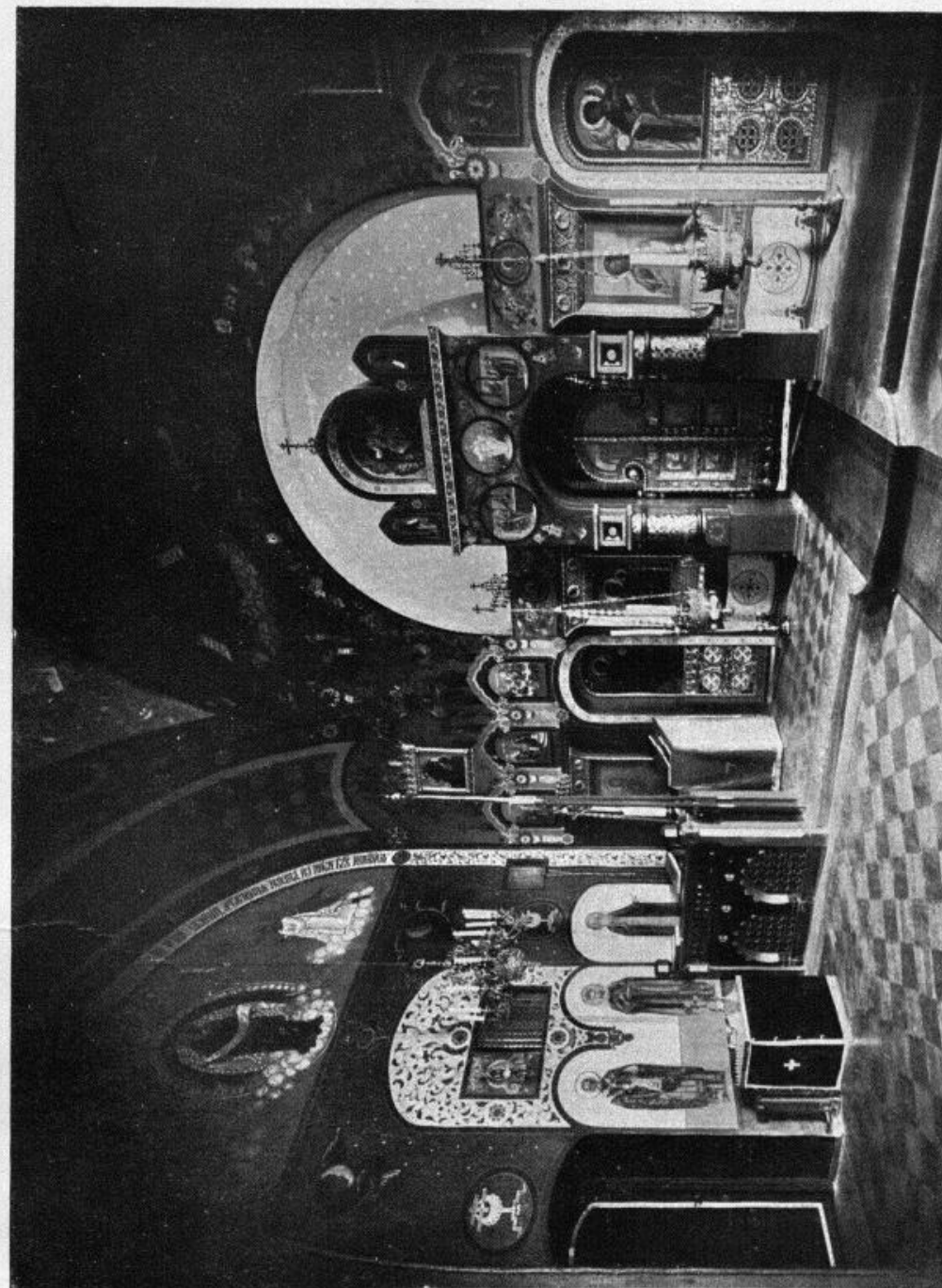

Иконостасъ церкви при Медоводниковскихъ благотворительныхъ учрежденіяхъ.  
С. У. СОЛОВЬЕВЪ, Акад.-Архит. Москва.



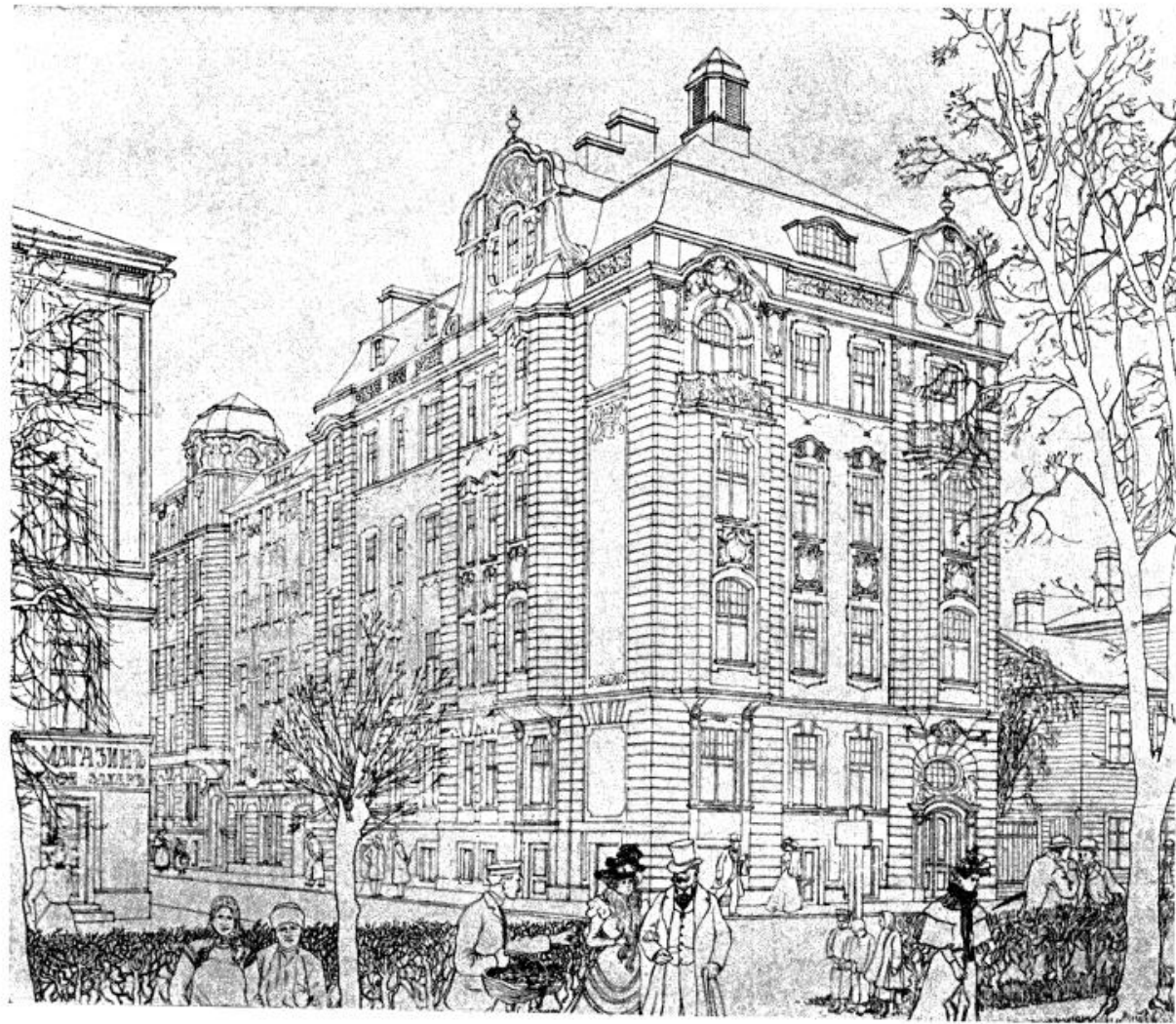

Доходный домъ Бронверкскій пр., № 61. Г. Г. фонъ-ГОЛИ, Архит.-Художн. С.П.Бургъ.

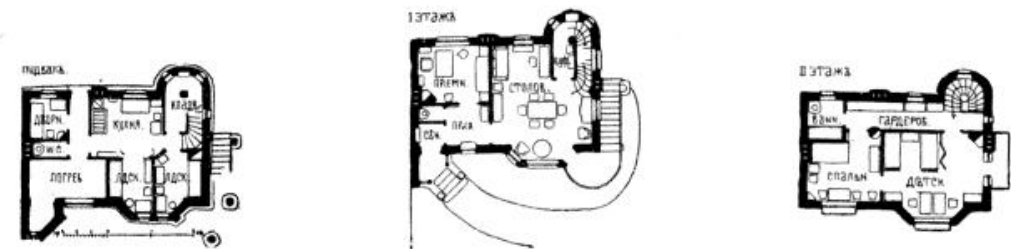

Проектъ бетоннаго дома для Г-жи С. въ Сосновкѣ. А. А. СТАБОРОВСКІЙ, Архит.-Художн. С.П.Бургъ.



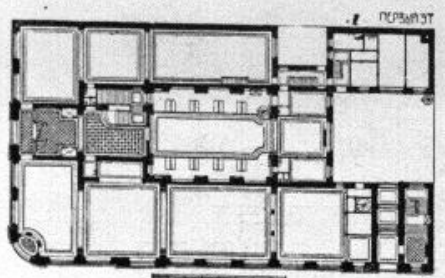
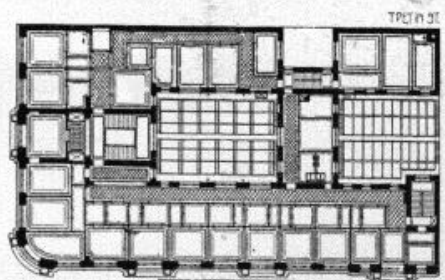
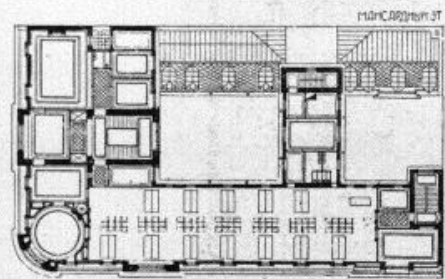

Доходн. домъ, Невскій пр., № 28—21. Гр. П. Ю. СЮЗОРЪ, Акад.-Архит. С.П.Бургъ.

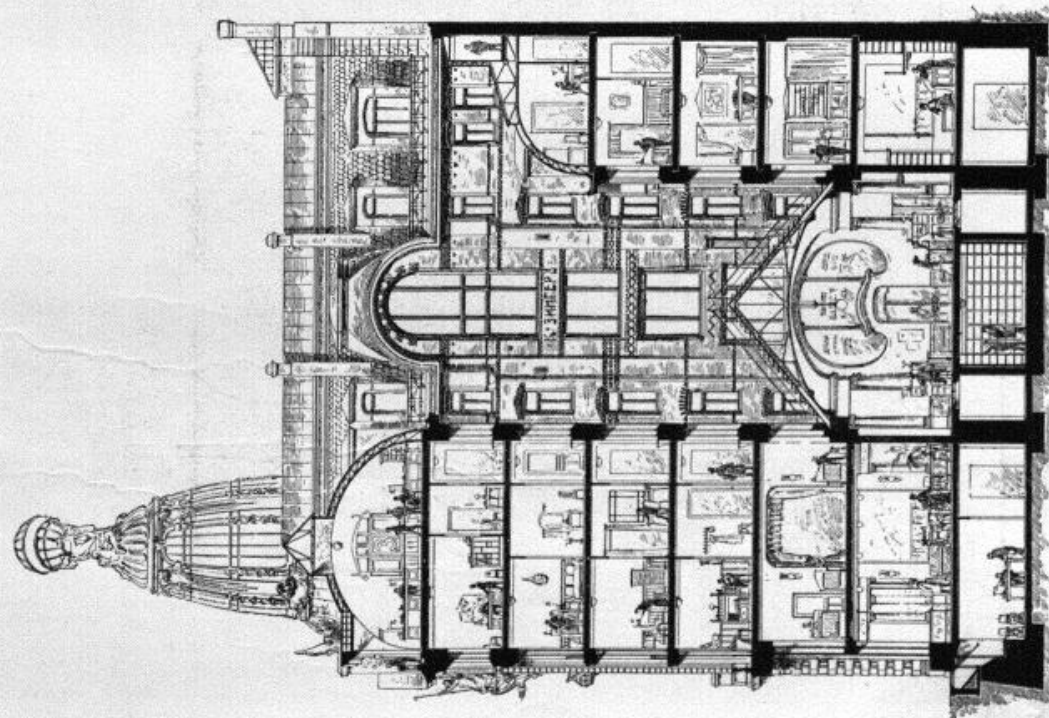
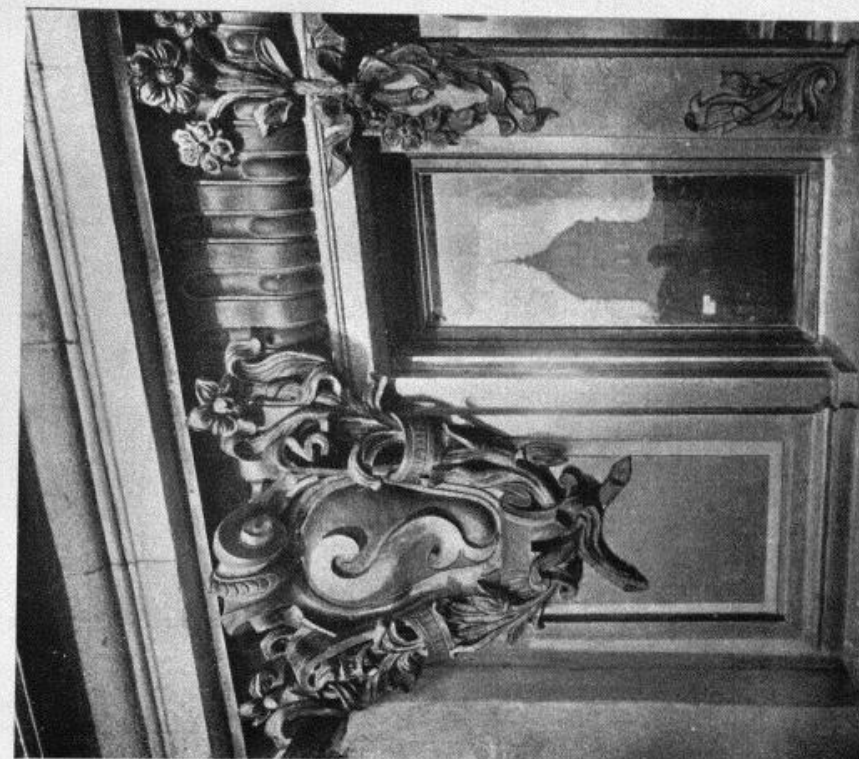

Доходн. домъ, Невскій пр., № 28—21. Гр. П. Ю. СЮЗОРЪ, Акад.-Архит. С.П.Бургъ.



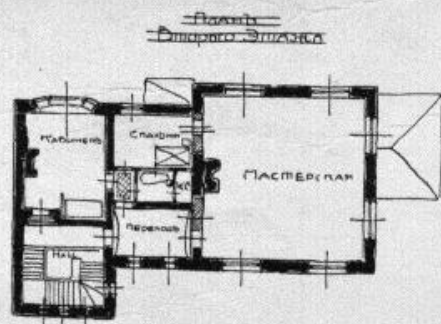
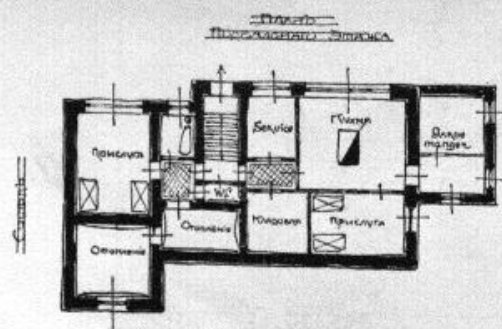
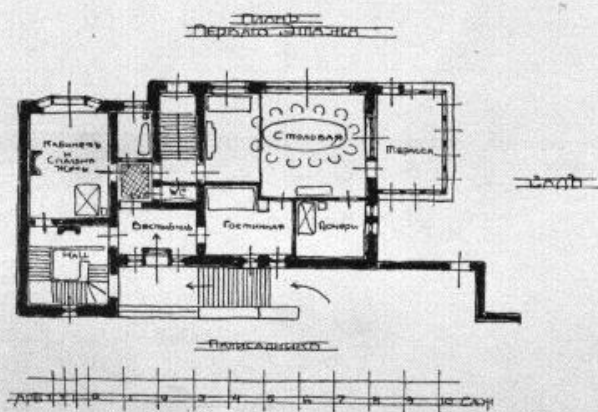
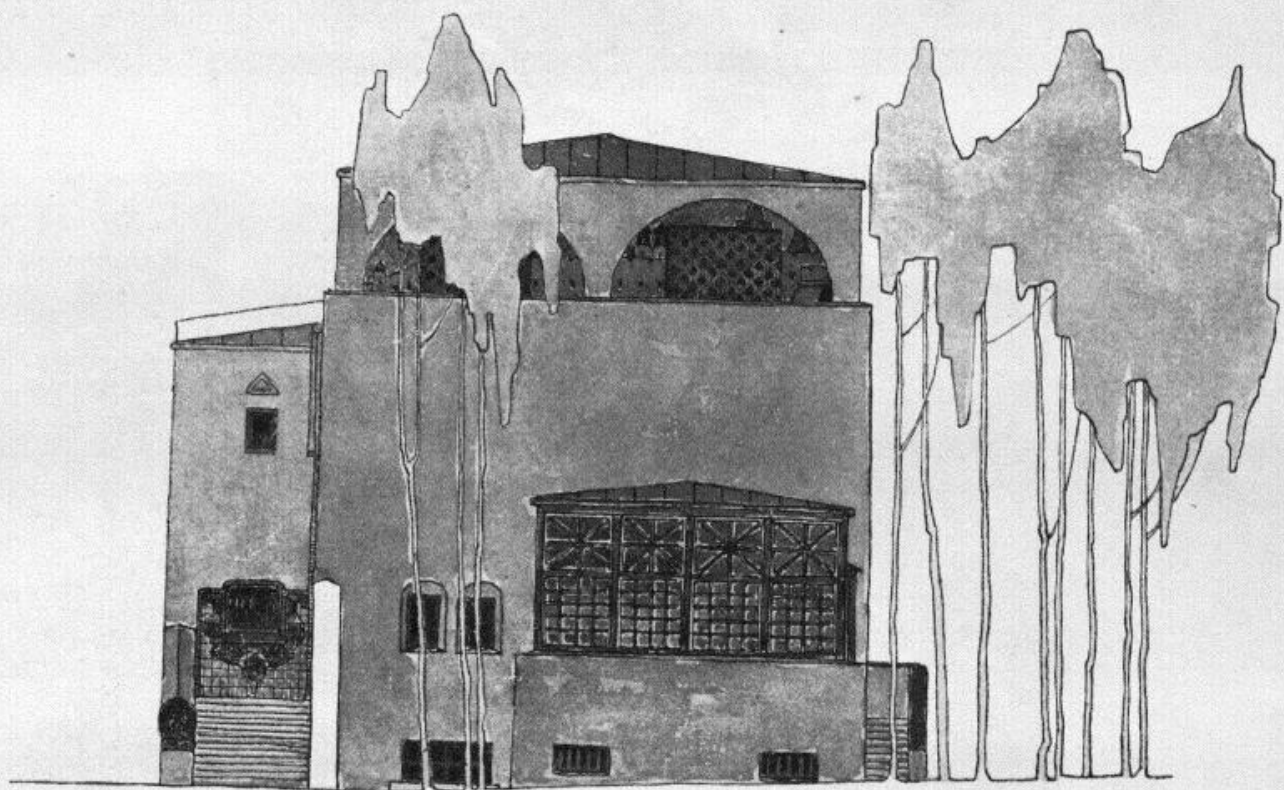

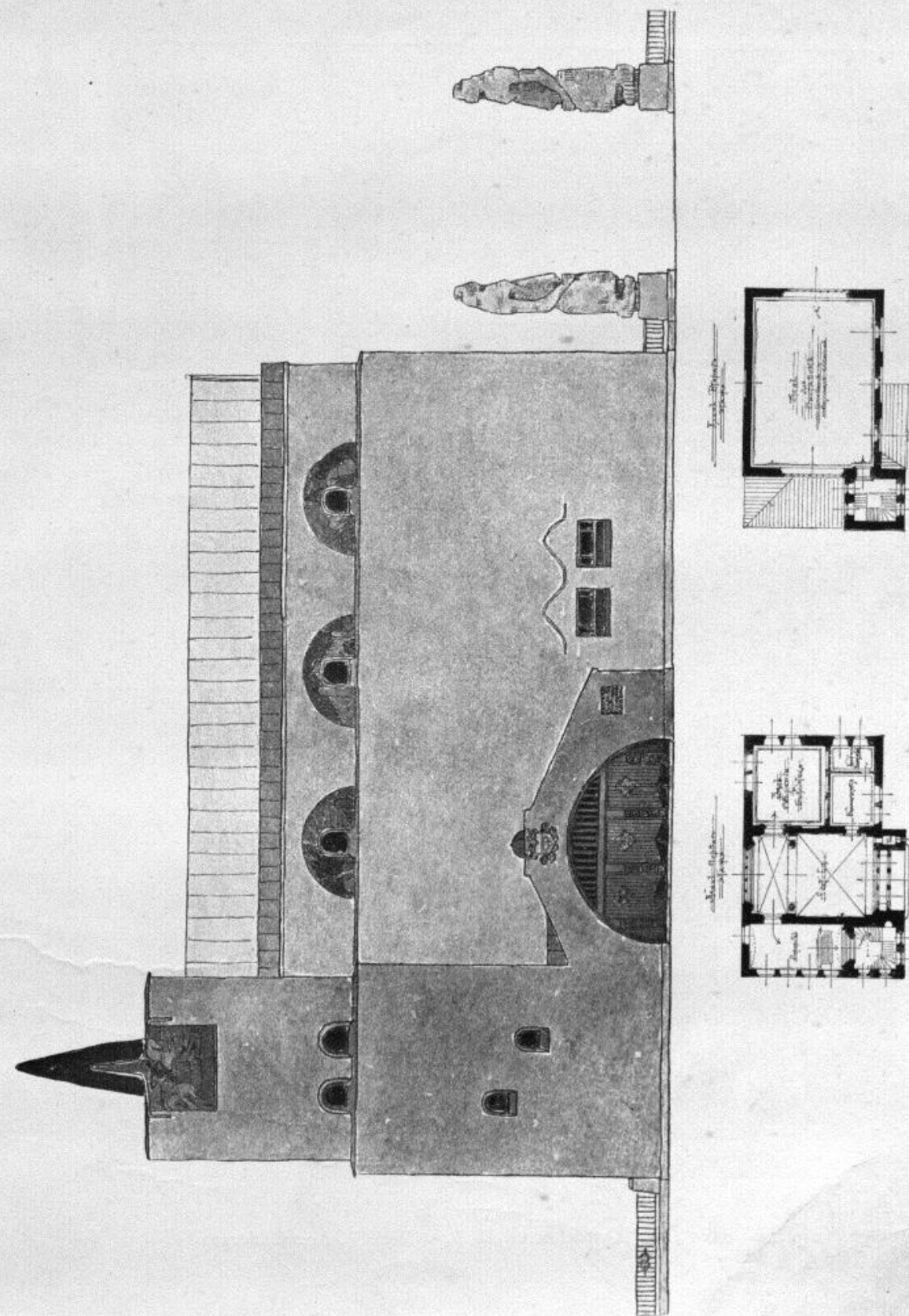

Проектъ дома-особняка для художника г-на К-а. И. А. ФОМИНЪ, Архит. Москва.



Проектъ дома О-ва Художниковъ. И. А. ФОМИНЪ, Архит. Москва.

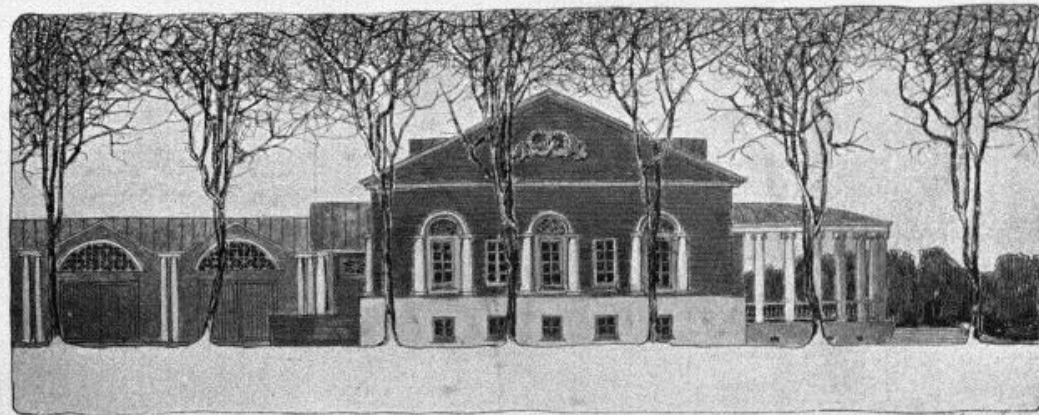



Эскизъ деревянной  дачи въ стилъ Емперѣ.

И. А. ФОМИНЪ, Архит. Москва.

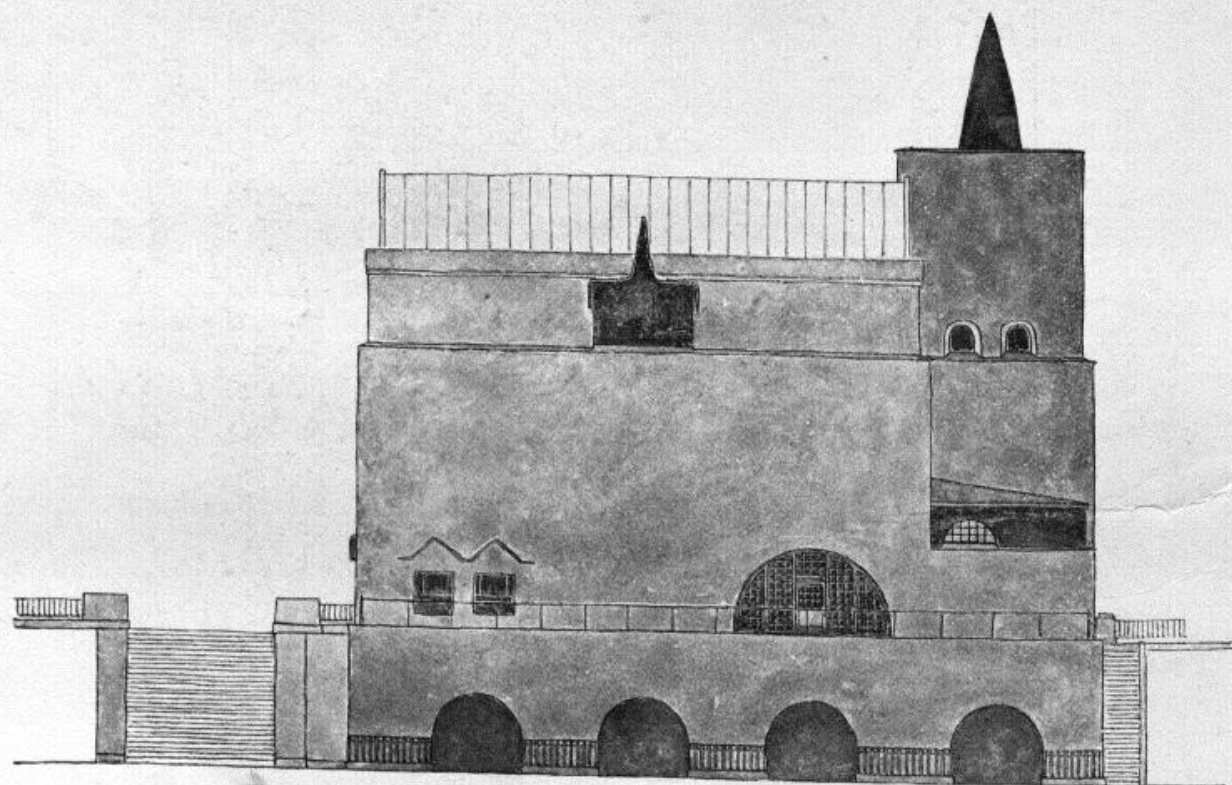

Проектъ дома О-ва Художниковъ. И. А. ФОМИНЪ, Архит. Москва.

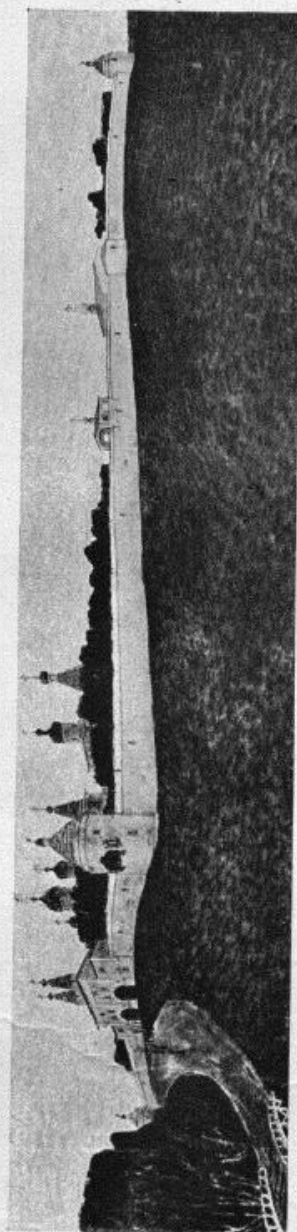

Проектъ каменной ограды Ферапонтова монастыря. И. А. ФОМИНЪ, Архит. Москва.

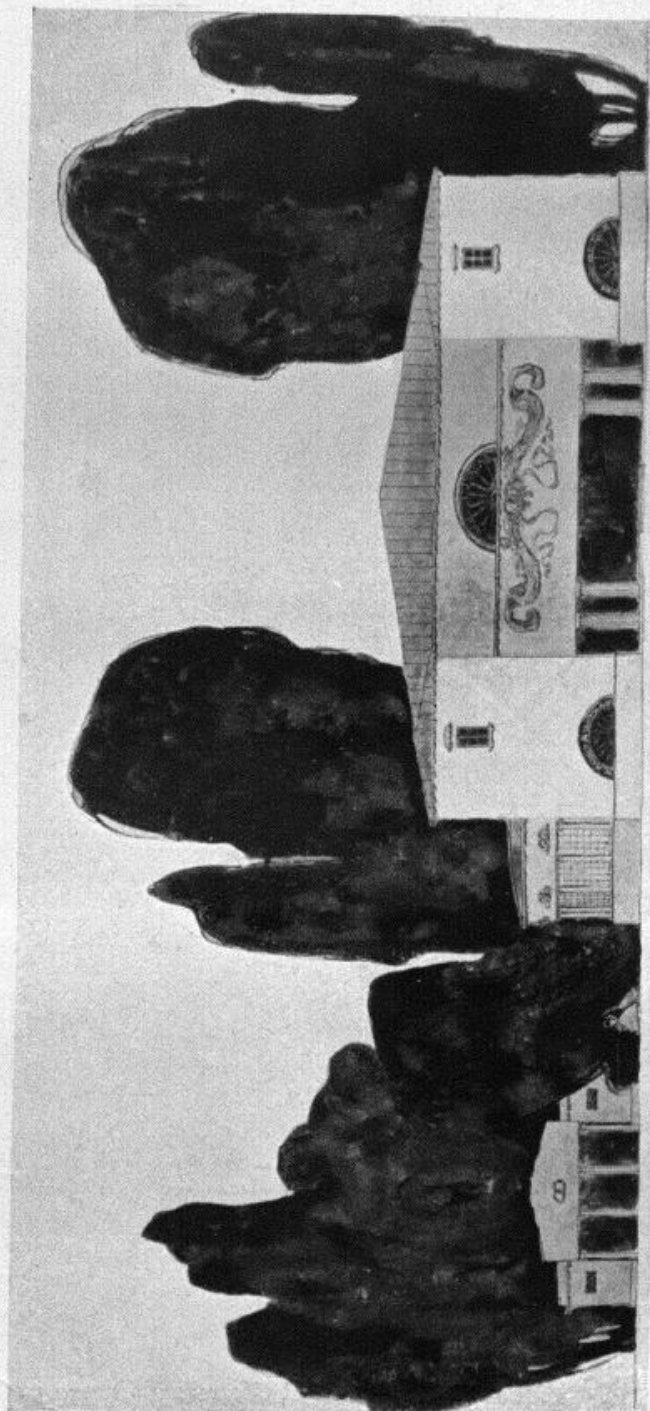

Эскизъ дома особняка Свята. князя П. П. Волконскаго, въ Москвѣ. И. А. ФОМИНЪ, Архит. Москва.



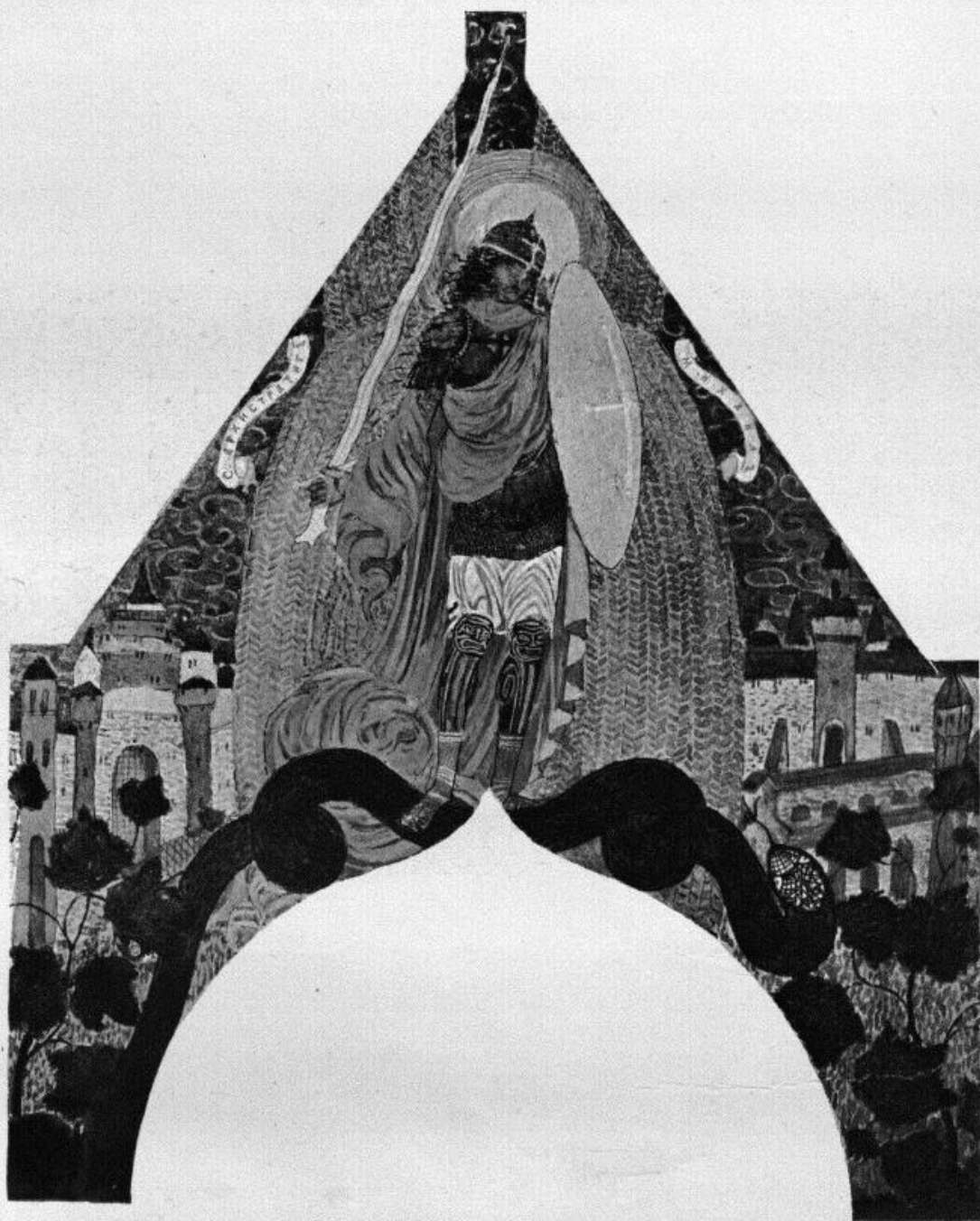

Маіолика церкви Л.-Г. Московскаго полка на Б. Самсоніевск. пр.  
С. В. ЧЕХОНИНЪ, Художн. С.П.Бургъ.



Скульптура для камня. Л. В. ШЕРВУДЪ, Скульпт. С.П.Бургъ.



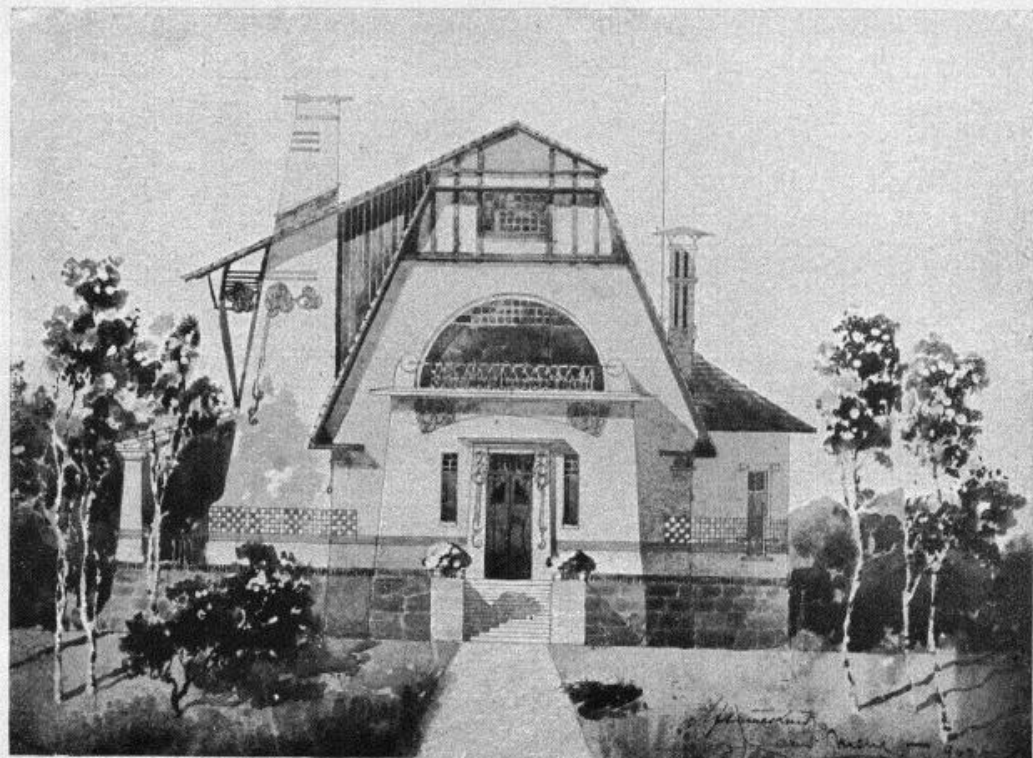

Домъ особнякъ, Каменный остр. № 55. В. И. ШЕНЕ, Архит.-Художн. С.П.Бургъ.

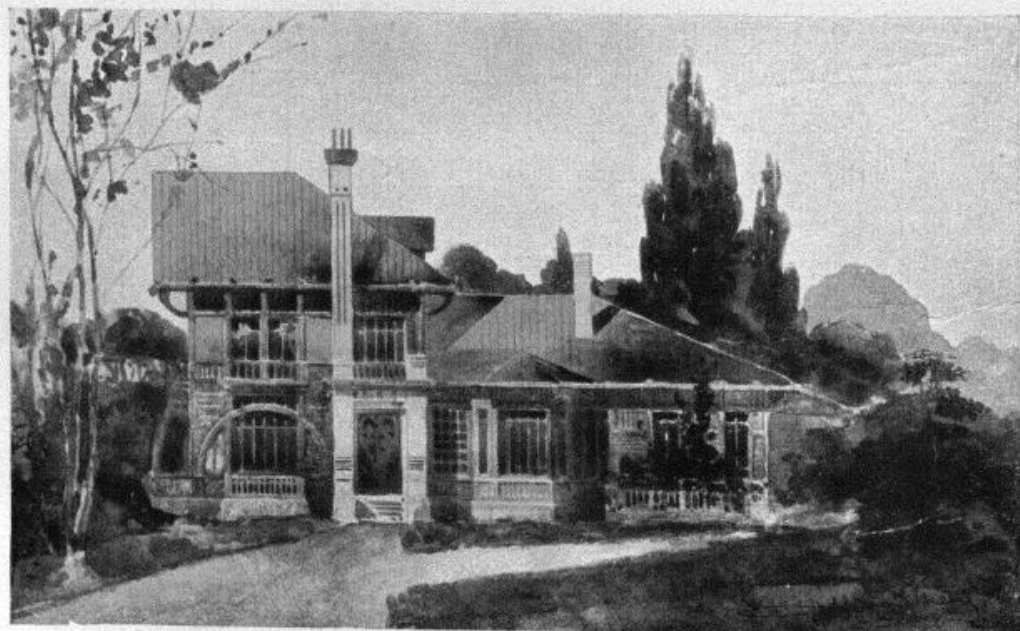

Дача Г-на Евментьева на ст. Сиверская. В. И. ШЕНЕ, Архит.-Художн. С.П.Бургъ.

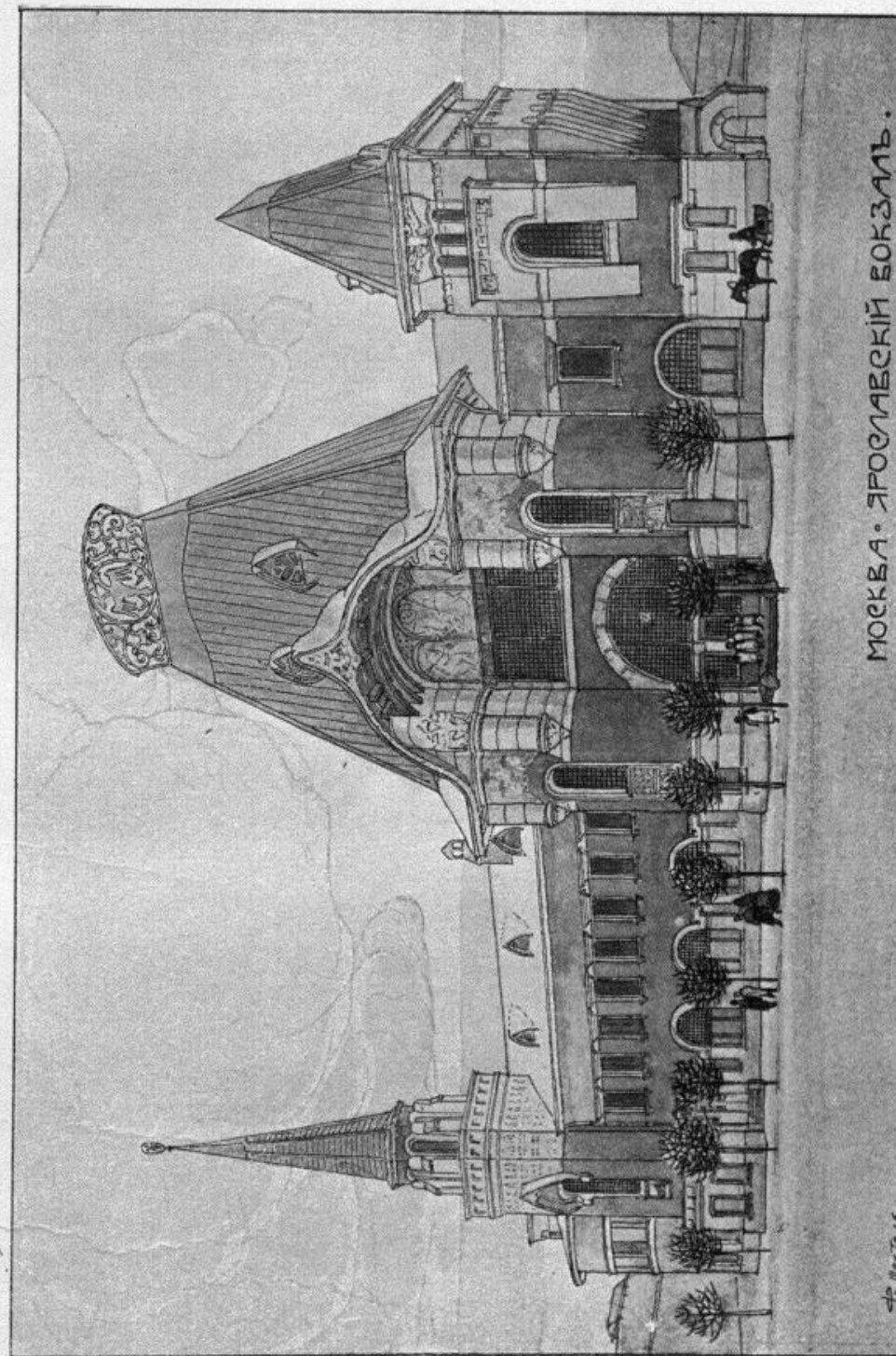

МОСКВА. ЯРОСЛАВСКІЙ ВОКЗАЛЪ.

Вокзалъ Ярославской ж.д. дор. Ф. О. ШЕХТЕЛЪ, Акад.-Архит. Москва.





Банкирскій домъ бр. Рябушинскихъ. Ф. О. ШЕХТЕЛЬ, Акад.-Архит. Москва.

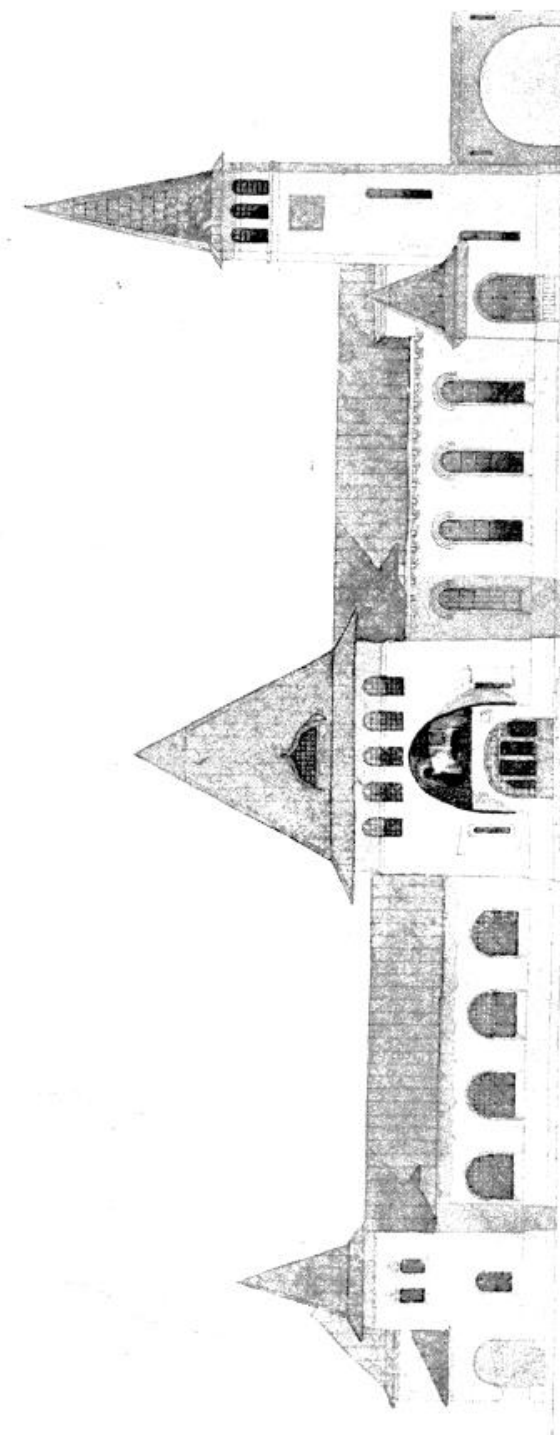

Станція Сергіевъ Ярославск. ж.д. дор. Ф. О. ШЕХТЕЛЬ. Акад.-Архит. Москва.



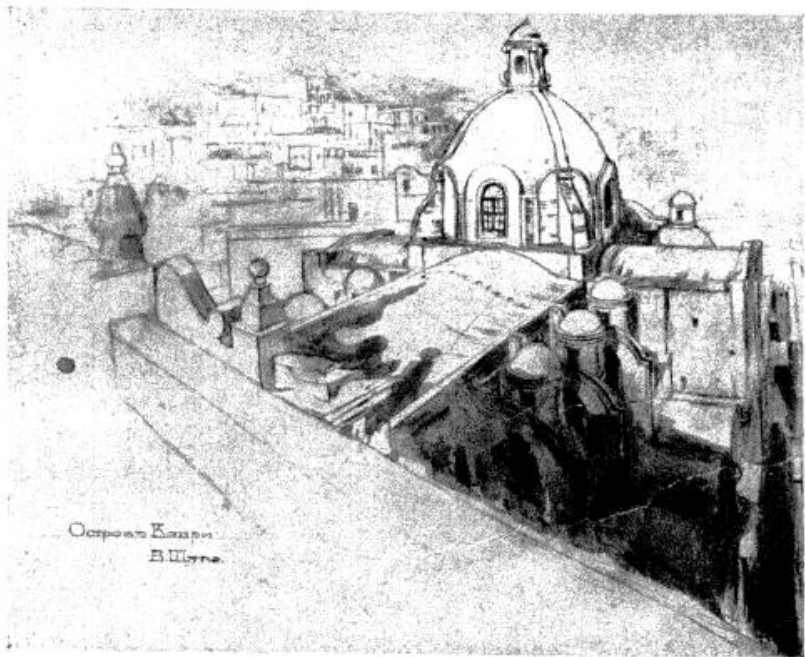
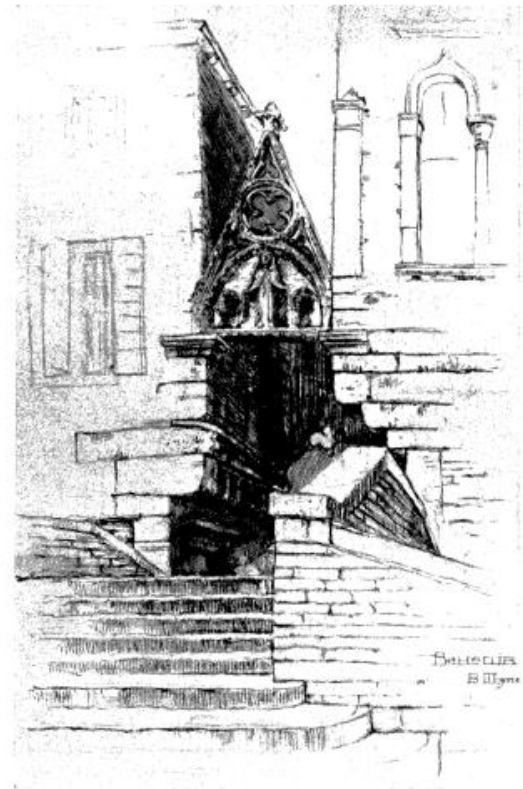
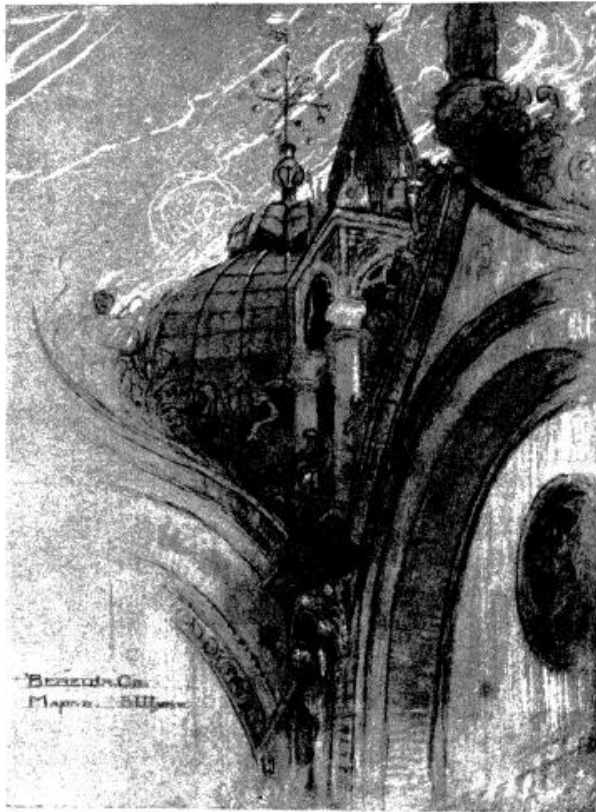

Изъ путевого альбома. В. А. ШУКО, Архит.-Художн. С.П.Бургь.

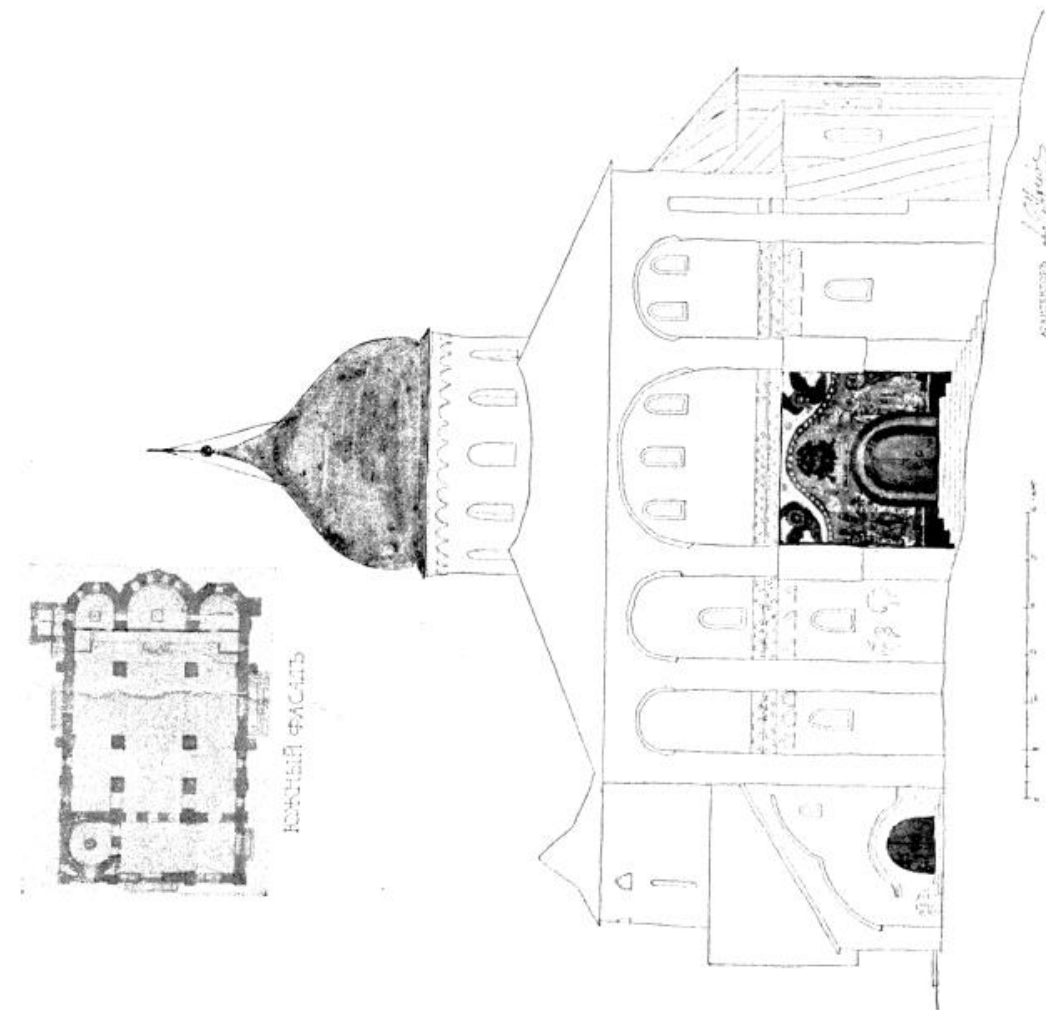
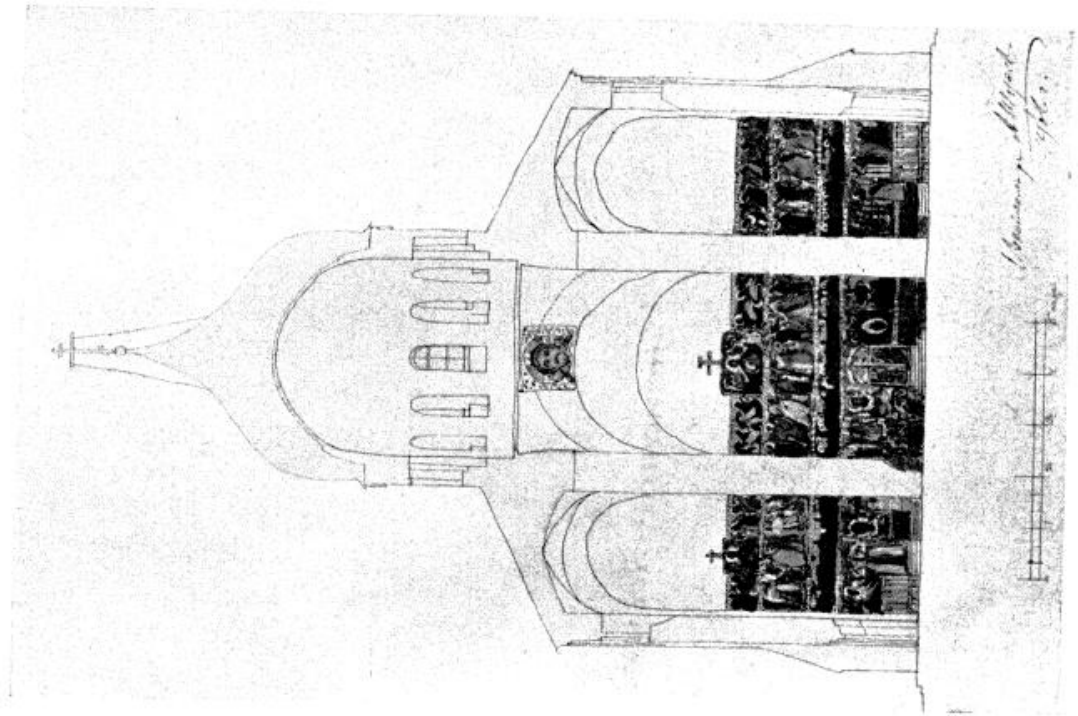

Проектъ собора для Почаевской лавры Волин. губ. А. В. ШУСЕВЪ, Архит.-Художн. С.П.Бургь.



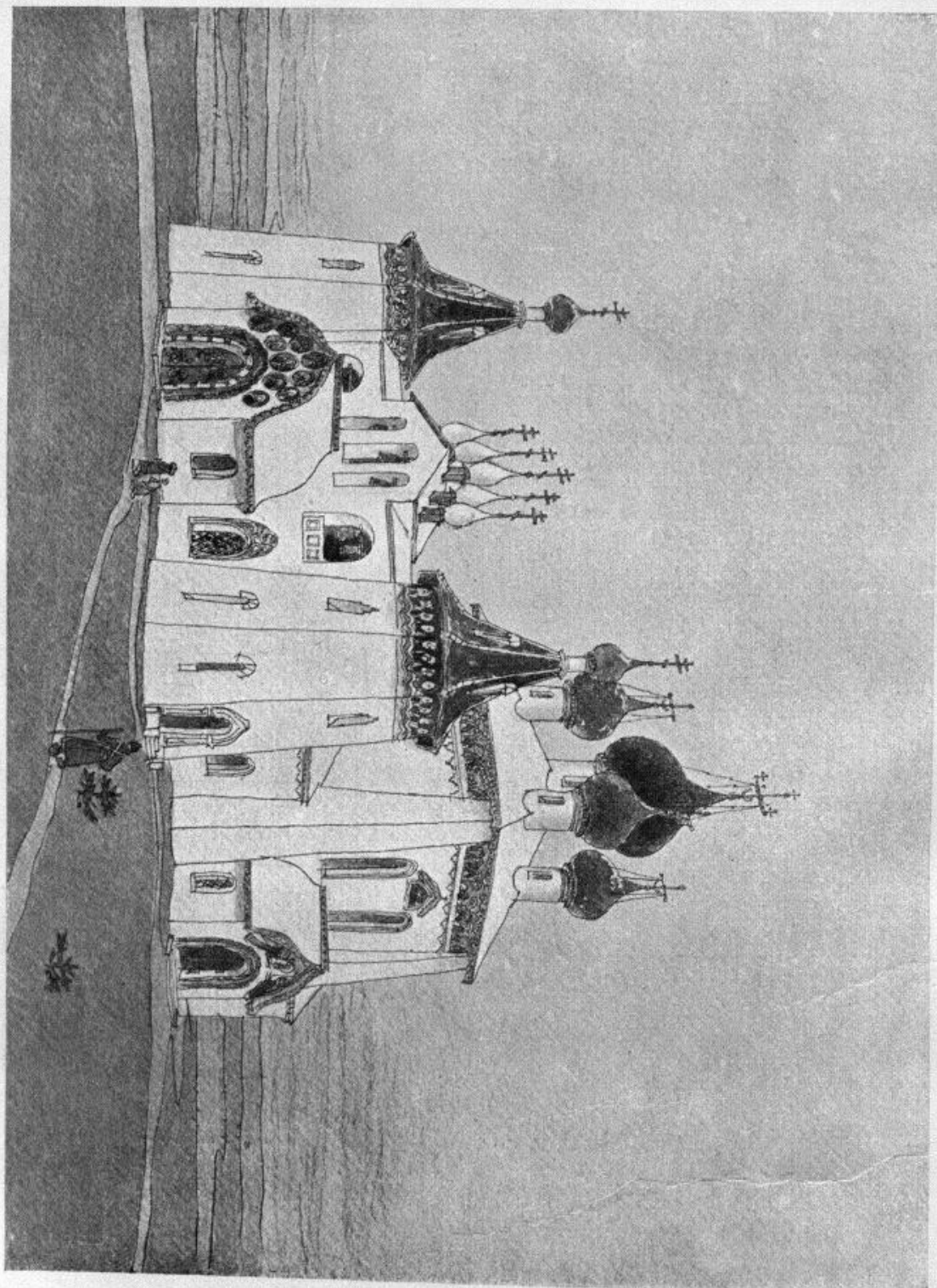

Проектъ церкви на мѣстѣ Куликовской битвы. А. В. ШУСЕВЪ, Архит.-Художн. С.П.Бурга.



Проектъ церкви на мѣстѣ Куликовской битвы. А. В. ШУСЕВЪ, Архит.-Художн. С.П.Бурга.



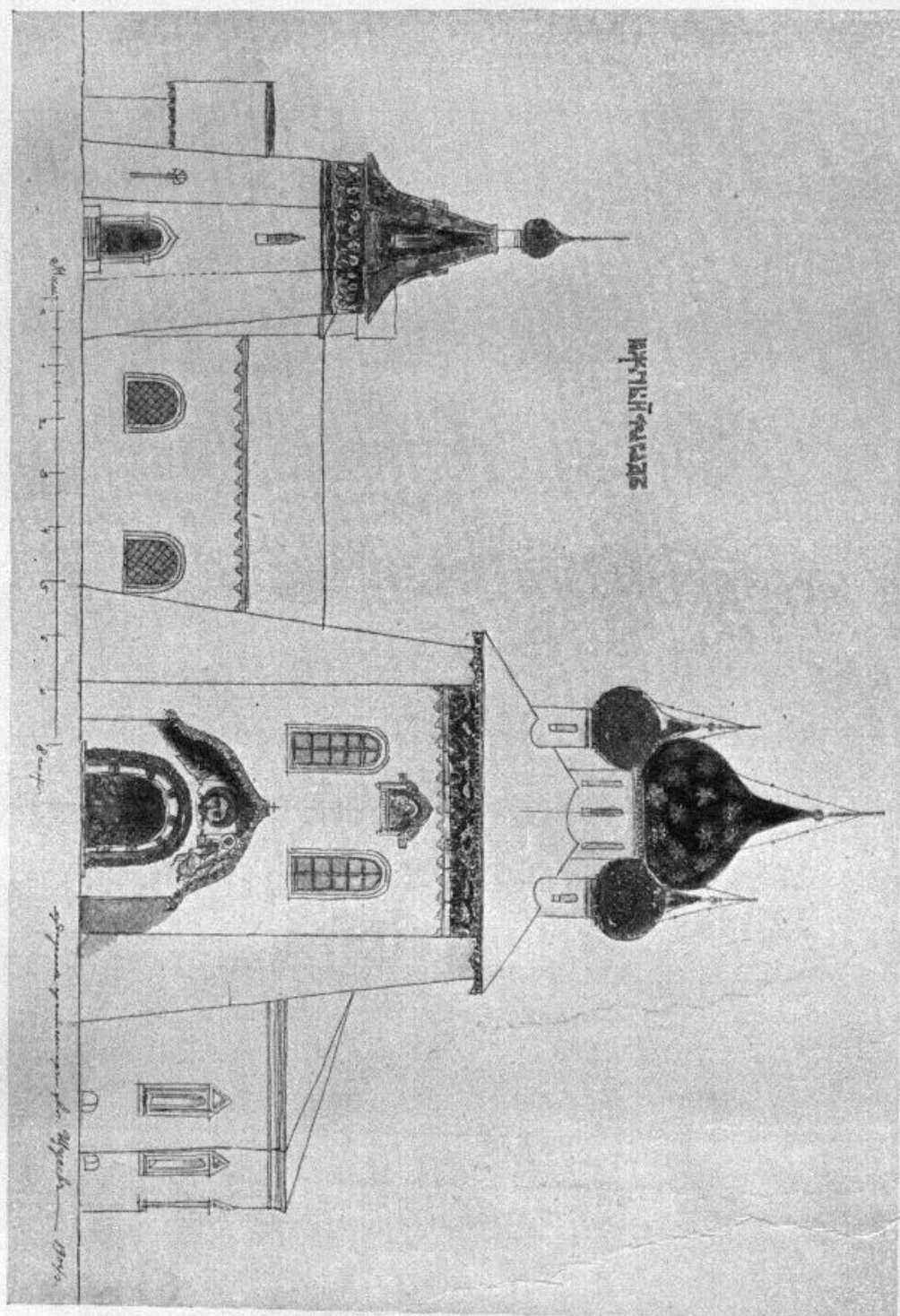

Проектъ церкви на мѣстѣ Куликовской битвы. А. В. ШУСЕВЪ, Архит.-Художн. С.П.Бурга.

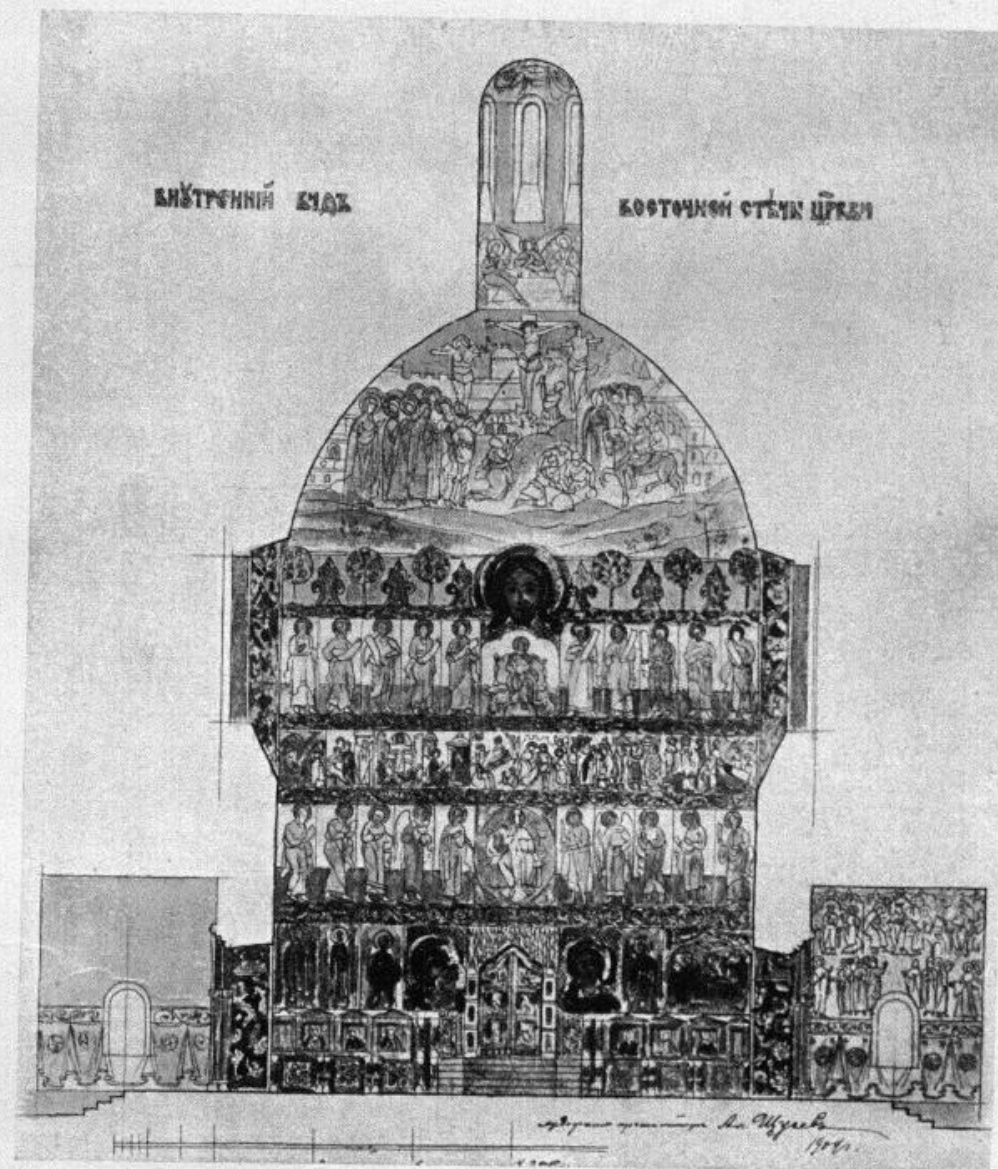

Проектъ церкви на мѣстѣ Куликовской битвы. А. В. ШУСЕВЪ, Архит.-Художн. С.П.Бурга.



Проектъ церкви на мѣстѣ Кудинковской бани. А. В. ШУСЕВЪ, Архит.-Художн. С. П. Буртъ.

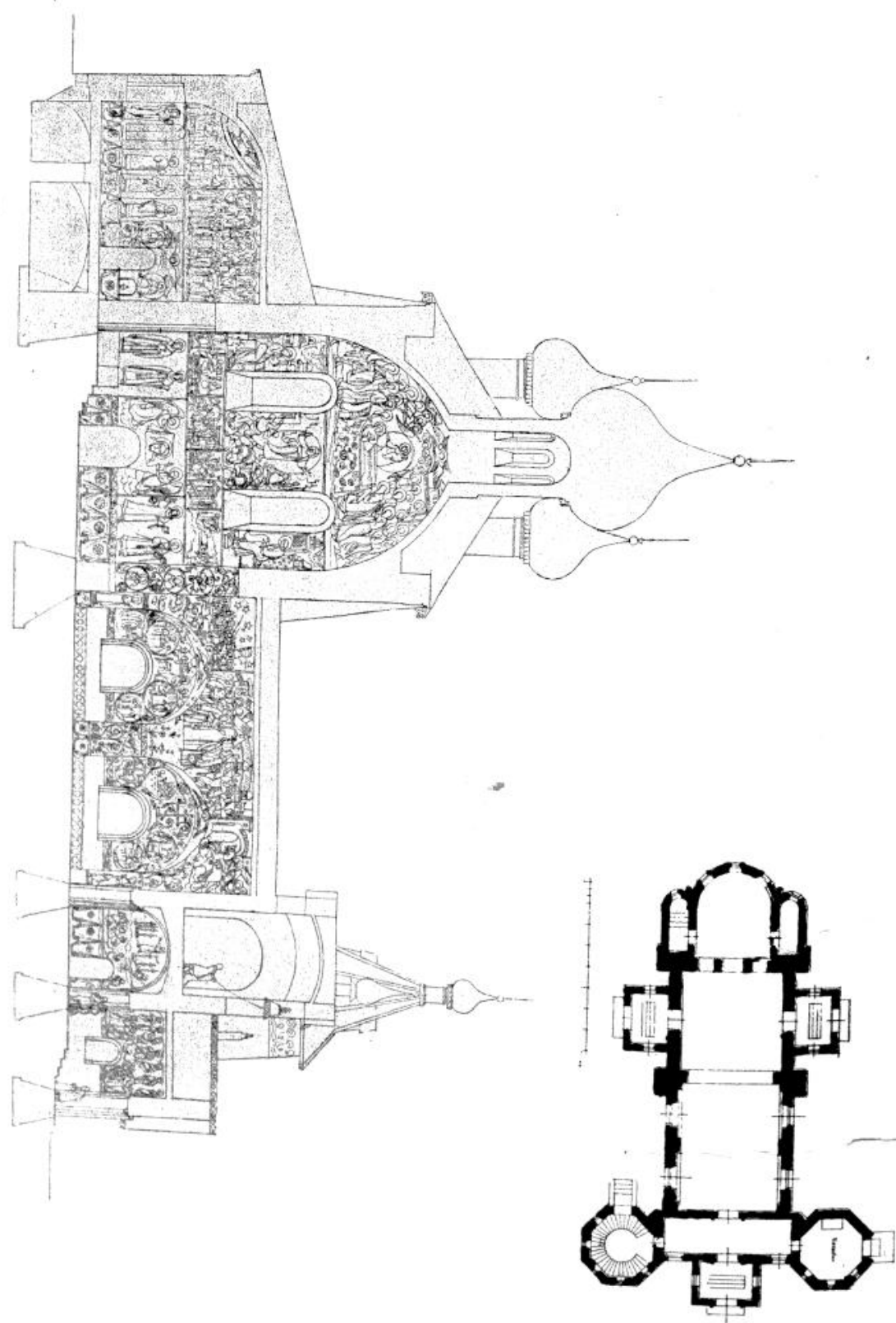

С.-ПЕТЕРБУРГЪ.  
Ноябрь  
1906 годъ.



Содержание первого выпуска.

Таблицы в красках.

Лансере, Е. Е. худож.
Проект внутренней отделки кафе в Бѣлградѣ (Сербія).

Покровский, В. А. архит.-художн.
Проект, иконостаса для церкви сел. Пархомки, Киевской губ.

Фоминъ, П. А. архит.
Проектъ дома-особняка художника г-на К-а.

Антокольский, Л. М. худож.
Рисунокъ съ натуры. 18-19
Базмгартенъ-фонъ, Е. Е. архит.-художн.
Рисунокъ. 22
Эскизы доходи. дома. 21
Рисунокъ блюда. 23
Бенуа, Л. Н. професс. архит.
Церковь Кавалергардскаго полка на Захарьевской ул. 5
Православная церковь въ Дармштадтѣ 6
Церковь на Гусевскихъ заводахъ Ю. С. Начаева-Мальцева Владим. губ. 7
Наброски деталей Варшавскаго собора 8
Модель портала Варшавскаго собора 9
Брандовскій, Л. М. архит.-художн.
Мотивъ внутренней отделки. Декоративное панно 23
Боткинъ, Б. Я. архит.-художн.
Эскизы церкви на 100 челов. Кіотъ 25
Боткинъ, Б. Я. и Романовъ, В. И. архит.-художн.
Дарохранительница 27
Валькотъ, В. Ф. архит.-художн.
Эскизы театра для г. Новочеркасска 28
Московское Горгово-Строит. О-во.
Особнякъ Московск. домостроит. о-ва 29
Домъ т-ва владѣльцевъ Охотно-рядск. и др. домовъ. 29
Васнецовъ, А. М. акад. живоп.
Часовня надъ могилы М. А. Морозова 10-12
Воскресенскій мостъ и Собакина башня 13
Спасскій мостъ и книжныя лавочки 13
Утро 14
Васнецовъ, В. М. професс. живоп.
Домъ-особнякъ г. Цвѣткова 14
Церковь въ имѣніи Абрамцево г. Мамонтова. 15-110
Третьковская картинная галлерей 16-17
Владовскій, А. И. архит.-художн.
Изъ путевого альбома 30-31
Гавеманъ, А. Р. и Фейдъзентъ, Е. Н. архит.-художн.
Домъ въ имѣніи г-на Шебеко 38-39
Гозли-фонъ, Г. Г. архит.-художн.
Доходный домъ, Кронверскій пр., 44 112
Гриммъ, Г. Д. акад. архит.
Доходный домъ, В. О., 3-я лин., 26. 32
Дача Г. Линденъ въ Петергофѣ 33
Проектъ музея при Московскомъ университетѣ. 34-35
Грузъ, А. А. архит.-художн.
Доходный домъ, Гороховая ул., 5. 20
Грузевскій, Е. И. архит.-художн.
Проектъ памятника 36
Рѣшетка на солиѣ церкви Егерскаго полка 36
Дача въ Куоккала. 37
Густавсонъ, Э. А. архит.-художн.
Изъ путевого альбома 104
Демьяновскій, В. А. архит.-художн.
Церковь на Смоленск. кладбищѣ. 41
Деталь церкви на Смоленскомъ кладбищѣ. 40
Иконостасъ церкви на Смоленскомъ кладбищѣ. 42
Церковь на Преображенскомъ кладбищѣ. 43

Дмитриевъ, А. И. архит.-художн., гражд. инженер.
Проектъ училища имени Петра Великаго 44-45
Добужинскій, М. В. художн.
Рисунокъ съ натуры. 38
Жолтовскій, И. В. архит.-художн.
Проектъ дома для г-на N. 46
Домъ Скакового О-ва въ Москвѣ 47
Карповичъ, В. С. архит.-художн.
Эскизы проекта доходи. дома Страхов. О-ва Россія въ Бѣлградѣ (Сербія) 48
Козловъ, Н. П. архит.-художн.
Лѣтняя церковь Кавалергардскаго полка въ Красномъ Селѣ 49
Крыжановскій, Д. А. архит.-художн.
Проектъ доходи. дома 50
Доходный домъ, Верейская, 33. 53
Доходный домъ, 5-я Рождественская, 16. 52
Домъ въ имѣніи Г. Антошина 51
Лансере, Е. Е. художн.
Проектъ внутренней отделки кафе въ Бѣлградѣ (Сербія) 55
Рисунокъ обложки перваго выпуска Ежегодника О-ва Архит.-художн. 1
Лансере, Н. Е. архит.-художн.
Изъ путевого альбома 56-57
Лидваль, Ф. И. архит.-художн.
Доходи. домъ, Каменоостровскій пр., № 1. 58-63
Доходи. домъ, В. О., Большой пр., 88. 62-63
Лшневскій, А. Л. архит.-художн.
Доходи. домъ, Лиговская ул., 125. 54
Лялевичъ, М. С. архит.-художн.
Проектъ костела для гор. С. 64-65
Ляшкинъ-Маковская, Е. К. скульпт.
Фризы Вѣнскаго гор. театра 66-67
Кованная мѣдь 68-69
Малютинъ, С. В. художн.
"Теремъ" 70
Рисунки къ терему 70-72
Мотивъ внутренней архитектуры. 73
Мельцеръ, Р. Ф. архит.-художн.
Домъ особняка на Каменномъ островѣ, № 42. 74-75
Мотивъ внутренней отделки гостиной 76
Мотивъ внутренней отделки библиотеки 77
Муницъ, О. Р. архит.-художн.
Домъ въ имѣніи Завадовскаго въ Финляндіи. 79
Ноаковский, В. С. архит.-художн.
Наброски 80-81
Обертъ, А. Л. скульпт.
Орель на домѣ К. Зингеръ 37
Скульптура 82-83
Падлевскій, Г. В. архит.-художн., гражд. инженер.
Проектъ костела для г. Кіева 84
Проектъ церкви для желѣзн.-дор. поселка на берегу р. Сунгари 85
Перятятковичъ, М. М. архит.-художн., гражд. инженер.
Конкурсный проектъ дворца мира въ Гаагѣ (Голландія). 89-90
Подверескій, Н. Л. архит.-художн.
Изъ путевого альбома 91

Покровский, В. А. архит.-художн.
Эскизы деревянной церкви на пороховыхъ заводахъ близъ Шлиссельбурга 92
Дома церковнаго причта въ сел. Пархомовкѣ, Киевск. губ. 93
Эскизы церквей 94-95
Проектъ дома въ имѣніи д. с. с. В. А. Рейненкампы 99
Проектъ иконостаса и клироса для церкви сел. Пархомовка, Киев. губ. 96
Внутренній видъ церкви на пороховыхъ заводахъ близъ Шлиссельбурга 98
Проектъ иконостаса для церкви на пороховыхъ заводахъ близъ Шлиссельбурга 97
Покрышкинъ, П. И. архит.-художн.
Изъ путевого альбома 103
Претро, И. А. архит.-художн.
Доходи. домъ, Пет. стор., Большой пр., 44. 78
Прковражскій, М. Т. професс. архит.
Русская церковь во Флоренціи 100-102
Проскурнинъ, Н. М. архит. художн.
Доходи. домъ страхового О-ва Россія въ Ригѣ. 104-105
Рерихъ, Н. К. художн.
Мозаичный образъ для церкви въ с. Пархомовкѣ, Киев. губ. 106
Маюлика для доходи. дома, Морская, 35. 107
Соловьевъ, С. У. акад. архит.
Медвѣдниковскія благотворительныя учрежденія въ Москвѣ 108
Иконостасы церквей Медвѣдниковскихъ благотворит. учрежд. въ Москвѣ 109-111

Ставоровскій, А. А. архит.-художн.
Проектъ бетоннаго домика для г-жи С. въ Сосновкѣ 113
Сюзоръ, графъ, П. Ю. акад. архит.
Доходный домъ, Невскій пр., д. № 28-21. 114-115
Фоминъ, П. А. архитект.
Проектъ дома-особняка художника г-на К-а. 116
Проектъ дома О-ва художниковъ 117-118
Эскизы деревянной дачи 118
Проектъ каменной ограды Ферапонтова монастыря 119
Проектъ дома свѣтл. князя П. П. Волконскаго въ Москвѣ 119
Чехонинъ, С. В. художн.
Маюлика церкви Л.-Г. Московскаго полка на Самсоніевск. пр. 120
Шени, В. И. архит.-художн.
Домъ-особнякъ на Каменномъ островѣ, № 55. 122
Дача г-на Евменьева на ст. Сиверской. 122
Шервудъ, Л. В. скульпт.
Скульптура для камня 121
Шехтель, Ф. О. акад. архит.
Вокзалъ Ярославской жел. дор. въ Москвѣ 123
Банкирскій домъ бр. Рябушкиныхъ 124
Ст. Сергіево, Ярославской жел. дор. 125
Щуко, В. А. архит.-художн.
Изъ путевого альбома 126
Щусевъ, А. В. архит.-художн.
Проектъ собора для Почаевской лавры 127
Проектъ церкви на мѣстѣ Куликовской битвы. 128-132

Торгово-промышленныя фирмы.

Авоск. изразц. завод. Акц. О-во 111
Авросимовъ, П. С. 111
Александровъ и Федоровъ 111
Архутевскій 111
"Артуръ Кошпель" Акц. О-во 111
Арматурно-электричскій зав. 111
Балашова, В. Е. 111
Бариновъ, А. А. 111
Валиновъ, В. П. 111
Бодо-Эггсторфъ 111
Ботта, братья 111
Бригаль, Н. К. 111
Бруссовъ, М. Я. 111
Буманъ (Фейдъзентъ, Е. Н.) 111
Въловъ, Д. А. 111
Вълоружковъ, С. Н. 111
Бюро "Вега" 111
Вагнеръ, Э. 111
Василевскій, П. С. 111
Вахромовъ, Т. М. 111
Вебертъ, Е. А. 111
Верещагинъ, А. П. 111
Викель, Хр. Р. 111
Винклеръ, Карлъ 111
Витъ и Пальмъ 111
Галли, А. И. 111
Гельдвейнтъ, О. О. 111
Герике, К. Ф. 111
Герлицъ, А. К. 111
Герляхъ, Г. 111
Глухоозерскій заводъ 111
Гуджари, А. А. 111
Долгополовъ, М. А. 111
Дрежевецкій и Изюранскій 111
Дрокина, Е. И. 111
Друшечкинъ, Н. А. 111
Егоровъ, Н. А. 111
Егоровъ, Н. И. 111
Ежегодникъ, 2-й выпускъ 111
Елизьевъ, Я. В. 111
Ермолаевъ-Масловъ, И. Ф. 111
Желѣзно-бетонъ, т-во 111
Жессель, А. 111
Живягинъ, братья 111
Зальскскій, В. и Чаплинъ, В. 111
Заварзинъ 111
Заводъ желѣзо-бет. сооруж., Спб. 111
Захаровъ, А. Г. 111
Земька, Л. С. 111
Зингеръ, Комп. 111
Зодчій 111
Зульцеръ, бр. 111
Ивановъ, А. И. 111
Игнаткина, М. С. 111
Изотовъ, К. М. 111
Ипатовъ, В. 111
Каминскій, М. Ф. 111
Кертингъ, братья 111
Козловъ, Г. Я. 111
Козловъ, П. С. 111
Колландеръ, Э. В. 111
Колландъ, В. 111
Коллатъевъ, В. Е. 111
Копъ, Я. и Г. 111
Косъ и Дюръ 111
Котловъ, Д. А. 111
Крусановъ 111
Левинъ, П. Я. 111
Лейвальдъ, А. И. 111
Лепорскъ, Н. 111
Лерровъ и Арендтъ 111
Линднеръ, М. С. 111
Лукасъ, Э. И. 111
Любичевъ, К. А. 111
Люблинскій, С. М. 111
Мейнертъ и Комп. 111
Металлическій зав., Спб. 111
Мерсио и Кутеръ 111
Механическая лабораторія 111
Миллеръ, А. М. 111
Миритцъ, Ф. и Герасимовъ, Н. 111
Московск. женск. стронт. курсы 111
Мусть, А. Т. 111
Новы, А. В. 111
Овн. Архит. Художн. 111
Оздоровленія город., т-во 111
Озовоинишиновы, сын. 111
Оспновъ, И. Ф. 111
Оспновъ, Ф. Ф. 111
Павловъ, И. И. 111
Палеховъ, В. В. 111
Петровъ, И. Ф. 111
Первое Россійское Страх. О-во, учр. 1827 г. 111
Шиньсъ, С. Р. 111
Платоновъ, П. И. 111
Поповъ, Н. А. 111
Производств. бетон. и стронт. раб. 111
Пурьшевтъ, А. К. 111
Разживинъ, Петръ 111
Райхманъ, М. Б. 111
Редакц. Комис. Ежегодника. 111
Розенбергъ, К. А. 111
Романовъ, И. Я. 111
Россія, Страх. О-во 111
Рингитъ, В. М. 111
Санъ-Галли, Ф. 111
Семеновъ, П. А. 111
Семеновъ, И. А. 111
Смирновъ, А. А. 111
Соколова, А. В. 111
Софроновъ, В. М. 111
"Строитель", Акц. О-во 111
Строительное воюо 111
Стрѣльниъ, А. М. 111
Тейхманъ, Ф. 111
Термолитъ 111
Трайнинъ, С. А. 111
Урлауъ, Е. 111
Урлауъ, И. Як. 111
"Фасис и Богусскій", т-во 111
Филотей, Я. И. 111
Финд. Гранити. Акц. О-во 111
Финляндская торговая контора 111
Франкъ и Комп. 111
Фроликъ, Л. А. 111
Фролова, мозанч. маст. 111
Фрисъ, Э. 111
Хавкинъ, Д. Е. 111
Цементо-бет. произв. Акц. О-во. 111
Чахотина, преми. 111
Черноморское стронт. О-во 111
Шмидтъ, Г. 111
Шпенглеръ, Альфредъ 111
Эвергардтъ, В. Ф. 111
Эрихсонъ, Р. Э. ниж. 111
Юргенсъ, Л. А. 111







Декоративно-Скульптурная и  
Мраморная мастерская  
Н. А. ПОПОВА.

Существуетъ съ 1894 года.

С.-Петербургъ, 7-я Рождественская, № 21—11.

**Художественное исполненіе**

Орнаментовъ всѣхъ стилей скульптурныхъ группъ, статуй, бюстовъ, барельефовъ, памятниковъ изъ мрамора, гипса, гранита, портландъ-цемента, бѣлаго фарфорового цемента, изъ воска для серебра и бронзы.

ИСКУССТВЕННЫЙ МРАМОРЪ. Исполненіе ИКОНОСТАСОВЪ, КЮТЪ, ПЕРИЛЬ, ЛѢСТНИЦЪ, БАЛЯСЪ, ВАЗЪ, ОБДѢЛКА СТѢНЪ искусствен. мраморомъ изъ бѣлаго полирован. фарфорового цемента, съ окраской въ массѣ подъ разные виды цвѣтныхъ мраморовъ. ОШТУКАТУРКА фасадовъ подъ песчанникъ.

Художественная имитация ПОДЪ АНТИЧНУЮ БРОНЗУ фигуръ изъ гипса, цемента и терракоты (покрытіе особымъ составомъ).

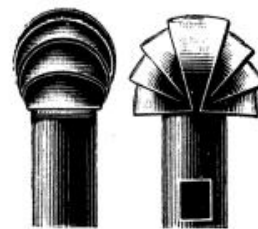

Дефлекторы

- важно —
- для дымовыхъ □
- и вытяжныхъ □
- трубъ. —

**К. МЕЙНЕРТЪ и К<sup>о</sup>.**

МОСКВА, С.-ПЕТЕРБУРГЪ,  
Маросейна, д. Грачевыхъ. Вознесенскій пр., 23.  
Телеф. 945. Телеф. 244-49.

ПАТЕНТЪ  
№ 3283.

**ОТОПЛЕНІЕ** паровое, водяное, воздушное, пароводяное, паровоздушное, водяновоздушное.

**СПЕЦІАЛЬНЫЕ ТОПЛИВНИКИ**, калориферы, сушильные, хлѣбопекарныя и иныя печи.

**ВЕНТИЛЯЦІЯ** подогреваніемъ и механическая.

**СПЕЦІАЛЬНАЯ ВЕНТИЛЯЦІЯ** химическихъ заводовъ, бумажныхъ фабрикъ и проч.

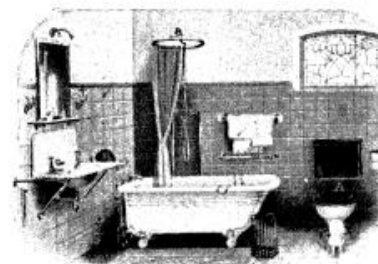

**ВОДОПРОВОДЪ** для отдѣльныхъ домовъ и цѣлыхъ колоній. Оборудование ванныхъ комнатъ, водолечебницъ, дезинфекціонныхъ заведеній, бань, паровыхъ и ручныхъ прачешныхъ, паровыхъ кухонъ, котельныхъ, водокачекъ и проч.

**СТЕРИЛИЗАЦІЯ** чистыхъ и сточныхъ водъ.

**КАНАЛИЗАЦІЯ** отдѣльныхъ участковъ и цѣлыхъ колоній. Устройство колодцевъ, выгребовъ, біологическихъ фильтровъ; дренажъ.

**ДЕФЛЕКТОРЫ** для усиленія тяги въ вытяжныхъ и дымовыхъ трубахъ. Прочность, дешевизна, сильное дѣйствіе, простота устройства.



ШТУКАТУРНЫХЪ ДѢЛЪ МАСТЕРЪ

**ЧАХОТИНЪ**

Солдатскій, пер., д. № 6.

*Фирма существ. съ 1858 года.*

Преемница О. Л. Чахотина, довѣр. братъ ея В. Л. Кузьминъ.

Производились работы подъ руководствомъ гг. архитект. Профессора М. Е. Месмахеръ: Государств. архивъ, д. князя Гагарина, рисов. училище и музей Барона Штиглица, особн. Половцева, дворецъ В. К. Алексія Александровича, дворецъ В. К. Михаила Михайловича.

Профессора Л. Н. Бенуа: придворн. пѣвческая капелла, особн. Нечаева-Мальцева и церковь въ имѣнии Гусь-зав., Владим. губ., колокольня Новодѣвичьяго монастыря, Судно-учетн. б., Волжско-Камскій б., д. 1-го Росс. Страхового О-ва., Реставрація церкви Кавалергардскаго п., Московскій Купеческій б., Императорскій Повивальный институтъ, перех. въ зимнемъ дворцѣ, Императорская Усыпальница въ крѣпости, соб. д. Л. Н. Бенуа, д. А. И. Трейбергъ и др. Профессора Гребенки: д. Полежаева и д. Овсянникова, уг. Кирочн. и Воскр. Профессора Гиппіуса, О. Г.: д. Гр. Милотина и др. Архитектора А. Р. Гешвендъ: д. финляндской ж. дор., дома Корпуса. Архитект. А. В. Ивановъ: домъ Лихачева, церковь Скорбящей Божіей Матери на Стекланн. Арх. Миллеръ, Ф. Л.: церковь А. Г. Елисѣева, церк. на Б. Охтѣ. Арх. В. И. Шаубъ: особн. В. Гото на Петр. остр. Арх. А. А. Степанова: д. Герцогини Богарнэ, домашній театръ и портр. галерея въ д. Кн. Юсупова-Сумарокова-Эльстонъ, домъ Жоржъ Борманъ, д. А. Беренъ, фасадъ д. Кн. Оболенскаго и др. Арх. А. К. Гаммерштедъ: рукод. школа и дох. домъ А. Г. Елисѣева и особн. А. Г. Елисѣева на Гагар. улицѣ. Арх. В. П. Цейдлеръ д. Гр. Капниста, д. Е. Шведерскаго, д. Стенбокъ-Ферморъ и № 59 по Кронв. просп. Арх. А. И. Стюнкель: дох. домъ Евангелич. женск. б., д. А. Э. Мейснеръ, дома Невск. бумагопр. фабр. Арх. М. Ф. Гейслера: д. Набокова, д. Молчанова и др. Арх. Г. Д. Гриммъ: Петровск. ж. гимназія и доходн. домъ и др. Арх. А. Ф. Красовскій: доходн. д. при Маріинск. ж. институтѣ. Арх. Р. О. Мельцеръ: царскія комнаты въ Дворянск. собраніи, парадн. комнаты въ домѣ Кельхъ. Арх. В. А. Покровскій: церковь въ селѣ Пархомовка, Кіевск. губ., и церковь при Шлиссельбургск. парох. заводѣ.

ТЕХНИЧЕСКАЯ КОНТОРА

**А. ГЕРЛИЦЪ.**

С.-ПЕТЕРБУРГЪ. ☉ Вас. Остр., 9 линия, 26. ☉ Телефонъ № 213-84.

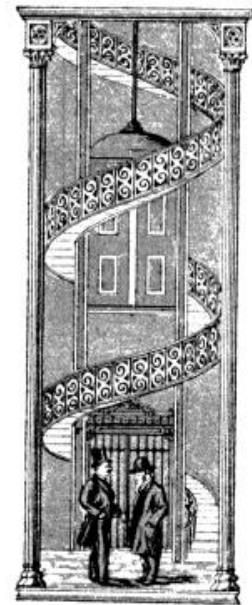

**КАЖДЫЙ МОЖЕТЪ ПОДНИМАТЬСЯ САМЪ.**

**ДѢЙСТВІЕ СОВЕРШЕННО АВТОМАТИЧЕСКОЕ.**

**ПОЛНАЯ БЕЗОПАСНОСТЬ.**

**СОВЕРШЕННО СПОКОЙНЫЙ ХОДЪ.**

**МИНИМАЛЬНЫЙ РАСХОДЪ ЭНЕРГИИ.**

Въ этомъ заключаются главныя преимущества **автоматическихъ электрическихъ лифтовъ ЭЛЕКТРИЧЕСКАГО АКЦИОНЕРНАГО ОБЩЕСТВА ЛЮТЬ и РОСЕНЪ**, Стокгольмъ (Швеція), которые приводятся въ дѣйствіе безъ помощи проводника или швейцара, а слѣдуетъ нажать только кнопку.



Автоматическіе электрическіе лифты на черныхъ лѣстницахъ для подъема дровъ, бѣлья и т. п., а также подъемныя машины для другихъ цѣлей: ручныя, приводныя и гидравлическія.

Установлено болѣе 300 штукъ ○○○○○○○○○○  
5 лифтовъ установлено здѣсь: М. Конюшенная, 3.

При оборудованіи домовыхъ электрическихъ станцій рекомендуются **НЕФТЯНЫЕ ДВИГАТЕЛИ „ВУЛКАНЪ“** новѣйшей усовершенствованной конструкціи, модели 1906 г., для привода въ дѣйствіе динамо-машинъ. Самая дешевая и вполне надежная двигательная сила настоящаго времени.

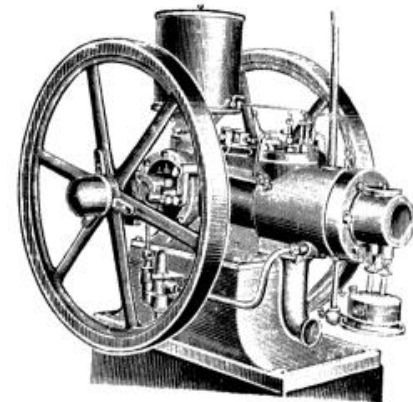

**РУЧНЫЕ ПОРШНЕВЫЕ НАСОСЫ „ВИКТОРІЯ“.** Лучшая замѣна крыльчатыхъ насосовъ всѣхъ системъ. Большая прочность, производительность и дешевизна.



**ТЕХНИЧЕСКАЯ КОНТОРА ИНЖ. Р. Э. ЭРИХСОНЪ.**

Москва. Мясницкая, 20. Телефонъ 1322.  
С.-Петербургъ. Невскій, 64. Телефонъ 2151.

Адресъ для телеграммъ: Турбо—Москва—Петербургъ.

УСТРОЙСТВО ЦЕНТРАЛЬНАГО  
**ОТОПЛЕНІЯ И ВЕНТИЛЯЦІИ**  
ВСѢХЪ СИСТЕМЪ.

УСТАНОВКА  
**ПОДЪЕМНЫХЪ МАШИНЪ**

системы инж. А. Штиглера въ Миланѣ.

УСТРОЙСТВО

**Электрическаго освѣщенія и передачи силы.**

Генеральный представитель для всей Россіи  
заводовъ „Акц. Общ. Броунъ Бовери и Ко“ въ Баденѣ (Швейцарія).

**Вновь изобрѣтенный**

оконный запорный приборъ (шпингалетъ) системы Г. Шмидтъ имѣетъ преимущество передъ другими существующими тѣмъ, что даетъ возможность легко и совершенно плотно закрывать самые высокіе и даже искривленные переплеты во всю длину.

При заказѣ не требуется указанія точнаго размѣра высоты переплета.

Привилегія заявл. за № 16352.

Дверные замки съ приборами и задвижки системы Шмидтъ, оконные и дверные приборы и всевозможныя строительно-слесарныя работы.

**Г. ШМИДТЪ.**  
Слесарно-механическ. зав.

С.-ПЕТЕРБУРГЪ,  
— 8 Рождественская, д. 1—25. — Телефонъ № 44—29. —



**МАГАЗИНЪ ОБОЕВЪ**

*Поварищества*

**Царскосельской Обойной Фабрики**

ВЛАДѢЛЕЦЪ

**Л. А. ЮРГЕНСЪ**

С.-Петербургъ, Садовая ул., д. № 18.

ТЕЛЕФОНЪ № 1211.

Представительство лучшихъ нѣмецкихъ, англійскихъ и французскихъ фабрикъ.

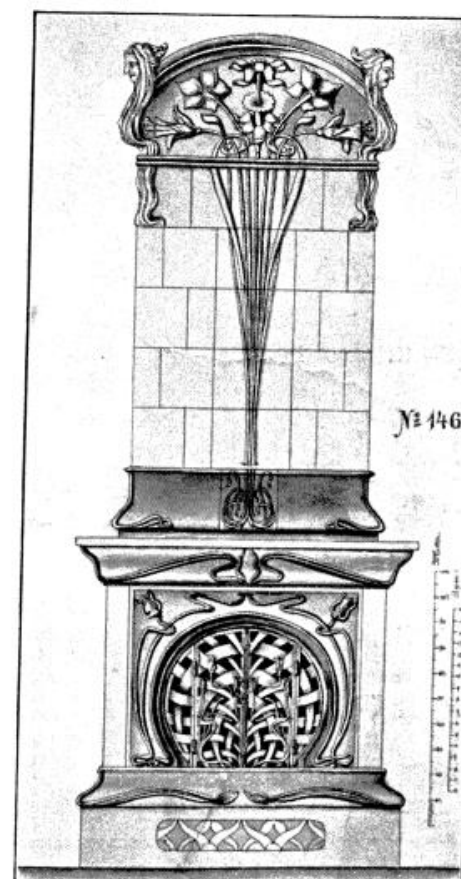

Золотая медаль

Н.-Новгородъ 1896 г.



**КОНТОРА**  
И  
**ВЫСТАВКА**



**ФИНЛЯДСКИХЪ ИЗРАЗЦОВЫХЪ ПЕЧЕЙ.**

**АБОСКАГО**

АКЦИОНЕРНАГО ОБЩЕСТВА

**ИЗРАЗЦОВАГО ЗАВОДА.**

С.-Петербургъ, Мойка 44, уголъ Невскаго просп.

На складѣ имѣется большой выборъ печей всевозможныхъ сортовъ и стилей, какъ-то: бѣлыхъ глазированныхъ, терракотовыхъ, маіоликовыхъ и роскошно эмалированныхъ, къ нимъ всевозможныя приборы. Для дачи, маленькихъ комнатъ, вѣстибюлей и т. д., рекомендуемъ свои патентованныя переносныя изразцовыя печи какъ самыми практичными и экономными.

Заказы на печи принимаются по рисункамъ Гг. покупателей въ самое короткое время и по умѣреннымъ цѣнамъ.

При конторѣ имѣется большая выставка печей всевозможныхъ сортовъ и рисунковъ.



ТОРГОВЫЙ ДОМЪ  
**Н. ЛЕПОРКЪ и К<sup>о</sup>.**

С.-Петербургъ, Жевскій, 106. Телѣф. 33-02.

Печи бѣлоглазурованыя, маіоликовыя, фаянсовыя,  
терракотовыя и камины.

Клинкеръ, огнеупорный кирпичъ, перекидные квадратные,  
гончарные рукава и на трубки и др. печныя принадлежности.

ПАРКЕТЪ МАССИВНЫЙ.

ПЛИТКИ МЕТЛАХСКІЯ: стѣнные и половыя.

ОБЛИЦОВОЧНЫЙ КИРПИЧЪ

глазурованный и матовый всѣхъ цвѣтовъ.

ВАННЫ СТЕКЛЯННЫЯ и ЧУГУННО-ЭМАЛИРОВАННЫЯ.

ЭКОНОМИЧЕСКІЕ ОЧАГИ.

Магнолитовый огнеупорный полъ.

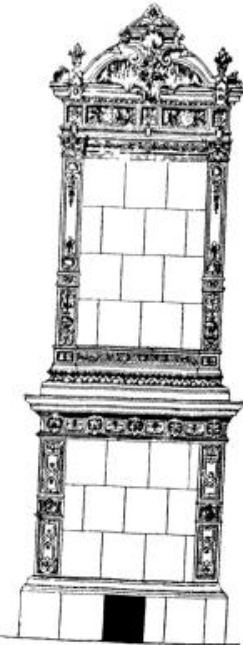

**Э. Вагнеръ.**

Художникъ Декораторъ

ПРИНИМАЕТЪ и ИСПОЛНЯЕТЪ ВСЯКАГО РОДА

МАЛЯРНЫЯ РАБОТЫ

и  
ДЕКОРАТИВНУЮ ЖИВОПИСЬ.

С.-Петербургъ.

Каменноостровскій проспектъ, 37.

**ДРЖЕВЕЦКІЙ и ЕЗИОРАНСКІЙ**  
ИНЖЕНЕРЫ

фабрика приборовъ центрального отопленія и строительно-техническая контора.

С.-Петербургъ, Лонгарная, № 13.

Варшава, Герусалимская, № 35.

I. Водопроводы и канализации городовъ, отдѣльныхъ зда-  
ній и усадебъ.

II. Центральное отопленіе и вентиляція зданій и квар-  
тиръ.

III. Сушильни. Прачешныя. Паровыя кухни. Бани.  
Оборудованіе больницъ.

IV. Пылеуловительныя установки (Вакуумъ  
клинеръ).

V. Механическія устройства. Желѣзныя  
конструкціи. Лѣстницы.

Автоматическое регулированіе температуры термостатами  
„ДЖОНСОНА“.

Въ теченіе 13-лѣтней дѣятельности фирма исполнила около 1600 отдѣльныхъ устройствъ.

Иллюстрированныя каталоги по первому востребованію, проспекты и сметы  
безвозмездно.

**СЫРЫЯ СТѢНЫ**

уничтожаются посредствомъ прикрѣпленія фал-  
сованныхъ пластинъ



**Ф. ТЕЙХМАНЪ**

Ново-Сивковская ул., № 16а.





СЛЕСАРНО-КУЗНЕЧНАЯ  
ХУДОЖЕСТВЕННО-СТРОИТЕЛЬНАЯ МАСТЕРСКАЯ  
— А. В. НОВЫ. —

С.-ПЕТЕРБУРГЪ.

Петерб. Стор., Бол. Разночинная ул., д. № 3.

**Изъ кованнаго желѣза:**

Рѣшетки всякаго рода, лѣстницы, балконы, стропила, двери, ворота, подъезды, кронштейны, парапеты, канделябры, фонари, люстры, церковные кресты, надгробныя рѣшетки, часовни и проч., и проч.

ПРОИЗВОДСТВО БРОНЗОВЫХЪ РАБОТЪ.

РАБОТЫ ИСПОЛНЯЮТСЯ АККУРАТНО.

**ГРАНИТЪ**  
СЪРЫЙ СЕРДОБОЛЬСКІЙ МЕЛКОЗЕРНИСТЫЙ,

наилучшій по испытаніямъ лабораторій,

**КАМЕНОЛОМЕНЬ М. Я. БРУСОВА.**

Поставна, какъ въ сыромъ, такъ и въ обработанномъ видѣ, въ нускахъ всевозможныхъ размѣровъ, отъ мостовыхъ брусьевъ до крупнѣйшихъ монолитовъ.

РАБОТЫ СЪ ПОСТАНОВКОЮ НА МѢСТО.

Работы изъ гранитовъ другихъ породъ.

КОНТОРА: С.-Петербургъ, Съѣзжінская, 19, кв. 36.

ФИНЛЯНДСКАЯ  
**ПОРТОВАЯ КОМПАНИЯ**

Мойка, № 71, уголъ Гороховой.

Телефонъ № 214-69.

**СТРОИТЕЛЬНЫЕ МАТЕРІАЛЫ:**

печи и изразцы финляндскаго производства, метлахскія плитки, глазурированныя плитки, эмалиров. цинков. обои,

облицовочный кирпичъ, дубовый массивный паркетъ, гранитъ, оконные и дверные переплеты финляндскаго производства и т. д.

ХУДОЖЕСТВЕННО-СТРОИТЕЛЬНО-СЛЕСАРНОЕ  
ЗАВЕДЕНІЕ

**А. Т. МУСТЪ**

Принимаетъ заказы на разныя художественно-строительно-слесарно-орнаментныя работы.

— ПО ВЕСЬМА ДЕШЕВЫМЪ ЦѢНАМЪ. —

Петербург. стор., уг. Подръзовой ул. и Малаго просп., № 17—76, собств. домъ.

Въ С.-Петербургѣ.





## ХУДОЖЕСТВЕННО-КЕРАМИЧЕСКОЕ ПРОИЗВОДСТВО

подъ руководствомъ  
**П. К. ВАУЛИНА**

**О. О. ГЕЛЬДВЕЙНЪ**

Гороховая, д. 4, кв. 5.

Телефонъ 25-581.

### МАЮЛИКА

СПЕЦИАЛЬНОСТЬ ПАНО ПО РИСУНКАМЪ ХУДОЖНИКОВЪ  
ДЛЯ ФАСАДОВЪ ДОМОВЪ И ЦЕРКВЕЙ, ОБРАЗА, ИКОНО-  
СТАСЫ И ВНУТРЕННЯЯ ОТДѢЛКА ПОМѢЩЕНІЙ.



МЕТАЛЛИЗИРОВАННАЯ ЧЕРЕПИЦА И ОБЛИЦОВОЧНЫЙ КИРПИЧЪ.  
— ХУДОЖЕСТВЕННЫЕ КАМИНЫ И ПЕЧИ (ПО ЗАКАЗУ) —

## ШТУКАТУРНЫЙ МАСТЕРЪ

# А. И. ИВАНОВЪ,

Шамшева ул., № 12.

ИЗОБРЕТATEЛЬ ОБРАБОТКИ ФАСАДОВЪ ВЪ  
РАЗЛИЧНЫХЪ ТОНАХЪ БЕЗЪ ОКРАСКИ,

ИСПОЛНЯВШІЙ РАБОТЫ НА ПОСТРОЙКАХЪ:

- д. Ритингъ, Александровскій и Кронверкскій, 1-79;
- д. Лидваль, Каменоостровскій, 1, Цѣховой, 8;
- д. фонъ-Голи, Кронверкскій, 61-23;
- д. Мельцеръ, Б. Конюшенная, 19;
- д. Либихъ, Моховая, 14.

## Максимъ Александровичъ Долгополовъ.

С.-Петербургъ, Вас. Остр., 8 лин., соб. д., № 31.

← Телефонъ № 209-65. →

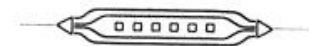

Представительство первоклассныхъ русскихъ и заграничныхъ фирмъ.

- Отд. I. Облицовочный кирпичъ всѣхъ цвѣтовъ и профилей изъ натуральной, крашеной и глазурированной глины. Плитки (какъ метлахскія) для половъ, тротуаровъ, мостовыхъ и глазурированные для стѣнъ. Огнеупорный кирпичъ. Подовыя плиты для печей. Шамоть. Терракота. Глазурированный клинкеръ для каминновъ. Печи. Кровельная черепица всѣхъ типовъ. Аспидъ. Керамическая мозаика.
- „ II. Плитки для половъ, трубы и проч. изъ прессованнаго цемента.
- „ III. Пневматическія и гидравлическія дверныя пружины.
- „ IV. Живопись по стеклу и стекла въ свинцовой оправѣ. Стекла съ проволоочною прокладкою. Кирпичи „Фальконъ“. Призматическія стекла.
- „ V. Пробковые изоляціонные матеріалы въ видѣ кирпичей, плитъ и полукруглыхъ кусковъ для трубъ.
- „ VI. „Гесталитъ“ средство для предохраненія облицовочныхъ матеріаловъ отъ атмосферныхъ вліяній.
- „ VII. Производство работъ по облицовкѣ фасадовъ, укладкѣ ноловыхъ плитокъ, покрытіе крышъ черепицею и аспидомъ. Бетонныя, асфальтовыя и проч. работы.

Конторою принимаются заказы по выпискѣ всевозможныхъ матеріаловъ изъ всѣхъ городовъ Россіи и заграницы.

Адресъ для телеграммъ: Пирограничъ—Петербургъ.

## ЖЕЛѢЗОБЕТОННЫЯ СООРУЖЕНІЯ СИСТЕМЫ ГЕННЕБИКЪ

неизмѣняемы отъ атмосферныхъ вліяній и огнестойки.

Exposition Universelle 1900.  
GRAND PRIX.

Единственные представители.

Черноморское Строительное Общество,

эксплуатирующее систему ГЕННЕБИКЪ по его указаніямъ.

С.-Петербургъ, Замятинъ пер., 4.

ОТДѢЛЕНІЕ:

Екатеринославъ, Просп., домъ Лукашевича.

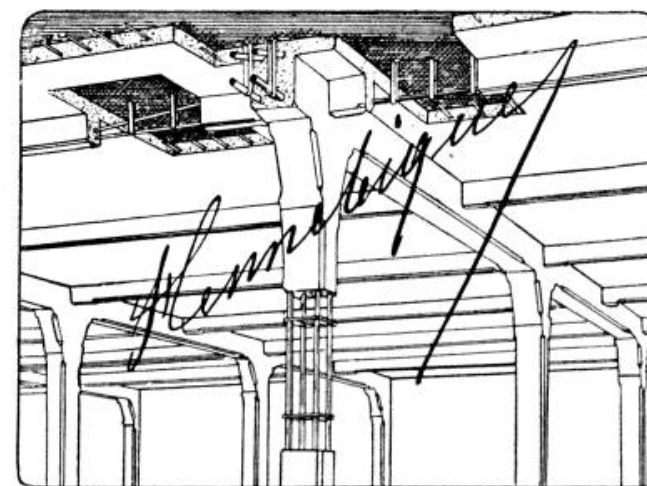

Заявл. отдѣлу Промышлен.

Несгораемая плоскія междуэтажныя покрытія при значительныхъ нагрузкахъ и пролетахъ, перемычки,

→ М О С Т Ы ←

резервуары для жидкихъ и сыпучихъ тѣлъ, лѣстницы, балконы, террасы, фундаменты на слабыхъ грунтахъ.

☐ МОНЕБИКЪ, С.-Петербургъ. ☐ МОНЕБИКЪ, Екатеринославъ. ☐

← Телефонъ № 1679 и 292. →



сотенные — **ВЪСЫ** — десятичные.



**ФСАНЬ — ГАЛЛИ**



С. ПЕТЕРБУРГЪ.  
ЛИГОВКА № 60  
НЕВСКІЙ ПРОСП. № 8 И № 60.

ДѢТСКІЯ КОЛЯСКИ.  
СТОЙКИ для  
ЗОНТИКОВЪ И ТРОСТЕЙ.  
УСТРОЙСТВО  
КОНЮШЕНЪ  
И  
ПРАЧЕШНЫХЪ.



САМОКАТЫ.  
КУХОННЫЕ ОЧАГИ.  
Камины съ мраморомъ.  
КАМИННАЯ РѢШЕТКИ.  
ЧУГУННЫЯ РЕБРОВЫЯ  
И  
НАПОЛНИТЕЛЬН. ПЕЧИ.

**ДЕНЕЖНЫЕ ШКАФЫ и ЯЩИКИ.**

# „СПБ. заводъ желѣзо- бетонныхъ сооружений“.

Заводъ и контора: Глиняная, 7. | Телеф.  
Для переговоровъ: 7-я Рождествен., 7, кв. 9. | 40-99.

Желѣзо-бетон. прикрытія по сист. „Зигвартъ“.

Желѣзо-бетон. конструкціи.

ЖЕЛѢЗО-БЕТОН. ИЗДѢЛІЯ: ТРУБЫ, КОЛОДЕЦЫ и пр.

**ДРЕНАЖЪ и КАНАЛИЗАЦІЯ.**

РУССКОЕ ОВО МАШИНОСТРОИТЕЛЬНОГО ЗАВОДА

# БРАТЪЕВЪ КЕРТИНГЪ

С.-Петербургъ, ↑ Москва,  
Морская, 28. ↓ Мясницк., д. Зимина.

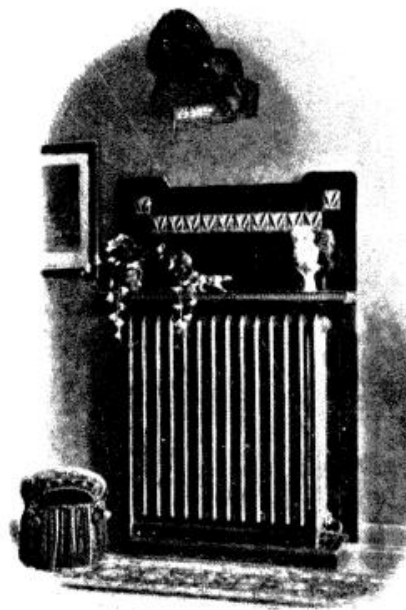

ЦЕНТРАЛЬНОЕ ОТОПЛЕНІЕ

и  
ВЕНТИЛЯЦІЯ.

Паровыя прачечныя.

Паровыя кухни.

ДЕЗИНФЕКЦІОННЫЕ АППАРАТЫ.

СУШИЛКИ.

# СТРОИТЕЛЬНОЕ БЮРО

**ДЛЯ ПРОИЗВОДСТВА ЖЕЛѢЗО-БЕТОННЫХЪ РАБОТЪ.**

**К О Н Т О Р А :**

СПБ., Петербургская сторона, Б. Гребенская, домъ № 40.  
МАСТЕРСКІЯ и СКЛАДЪ: Б. Спасская ул., д. № 25.

телефонъ № 20-170.

Строительное Бюро принимаетъ исполненіе всякаго рода  
цементно-бетонныхъ, желѣзо-бетонныхъ, канализаціонныхъ,  
асфальтовыхъ и другихъ строительныхъ работъ  
по крайнимъ цѣнамъ.

**СОСТАВЛЕНІЕ ПРОЕКТОВЪ и СМѢТЬ БЕЗПЛАТНО.**

Всѣ работы производятся подъ наблюденіемъ инженеровъ Бюро.



# НОВОРОССИЙСКИЙ ПОРТЛАНДЪ-ЦЕМЕНТЪ

„ЧЕРНОМОРСКИЙ“, „ЦЪПЪ“, „ГЕЛЕНДЖИКЪ“.

*Хр. Викель мл.*

С.-Петербургъ, Гороховая, 34. — Телефонъ 34-76.

ПРЕДСТАВИТЕЛЬ

*Русскаго Т-ва Торговли Цементами.*

АСФАЛЬТОВЫЙ КРОВЕЛЬНЫЙ

## ТОЛЬ.

*Хр. Викель мл.*

С.-ПЕТЕРБУРГЪ,

ГОРОХОВАЯ, 34. — ТЕЛЕФОНЪ 34-76.

АРХИТЕКТУРНО-СТРОИТЕЛЬНАЯ КОНТОРА

## ф. Миритцъ и И. Герасимовъ.

Телефонъ № 201-63. Адресъ для телеграммъ: Фримирицъ-Петербургъ,  
С.-Петербургъ, Больш. Дворянская, 22.

**СПЕЦИАЛЬНОСТЬ** — полное исполненіе строеній.

**ПРЕДСТАВИТЕЛИ:**

**Вайсъ и Фрейтагъ.** Нейштадтъ н. Г. (Германія).

Бетонныя и желъзо-бетонныя работы. Огнестойкія сооружеія.

**Бетгеръ и К°.** Москва.

Дымовыя фабричныя трубы, вмазки паровыхъ котловъ.

**Германъ Гюбнеръ.** Гамбургъ. Рига.

Толь. Тропеноль. Карболинеумъ.

**Акц. Об-во Лѣсопилен. и Столярн. заводовъ.** Ганге—Финляндія.

Строительно-столярныя работы. Стильная мебель.

**Акц. Об-во Г. А. Юнгъ.** Илвергофенъ и Миланъ.

Дымовыя флюгарки.

**Заводовъ Гейнгъ и Меллеръ-Гольсть.** Копенгагенъ (Данія).

Пылесосы. Безопасная чистка помѣщеній.

**Бюрнеборгскаго Механическаго завода.**

Патентованныя вентиляціонныя вьюшки для свѣжаго воздуха.

**СЪРЫЙ ФИНЛЯНДСКІЙ ГРАНИТЪ**  
СОБСТВЕННОЙ ЛОМНИ.

Первый въ Россіи

## ЗАВОДЪ ОЦИНКОВАНІЯ

**ЖЕЛЪЗА** принимаетъ на себя поставку оцинкованнаго премированнаго желъза, гладкаго и волнистаго и пр., и пр. — Гарантія за доброкачественность.

При заводѣ исполняются также кровельныя работы, карнизы и пр. машиннымъ способомъ.

**ВНѢ КОНКУРЕНЦІИ.**

Механическое отдѣленіе для исполненія разныхъ слесарныхъ, кузнечныхъ, строительныхъ и котельныхъ работъ.

Мое оцинкованное желъзо не ржавѣетъ, окраски не требуетъ. Матеріалъ дешевый, долговѣчный и красивый. Матеріалъ мой единственный, одобренный и употребляемый всѣми выдающимися Гг. архитекторами, при всѣхъ значительныхъ казенныхъ и частныхъ постройкахъ.

**Матеріалъ мой служитъ вѣчно.**



Удостоенъ отзывомъ признательности на выставкѣ при ВЫСОЧАЙШЕ утвержденномъ I съѣздѣ Русскихъ Зодчихъ въ С.-Петербургѣ, въ 1892 г. На другихъ выставкахъ заводъ не участвовалъ.

*В. Коллахъ, бывш. Артуръ Дю-Риетцъ.*  
С.-Петербургъ, Вас. Остр., Большой просп., 88.  
Телефонъ № 208-45.

Телефонъ № 4553.

Телефонъ № 4553.

Строительная Контора

## Т-ва „Фасси и Богусскій“

*Производитъ на льготныхъ условіяхъ:*

*Постройку, перестройку и ремонтъ здачій;*

*Устройство канализаціи и водонепроницаемыхъ подваловъ;*

*Сооруженіе заводскихъ трубъ, печей и т. п.*

С.-Петербургъ,

ул. Жуковскаго, 4.



Телефонъ № 12-89.

# Бюро „Вега“

Р. И. РУНЕБЕРГЪ.—С.-Петербургъ, Литейный пр., № 57.

Телегр. адресъ *Рунебергъ*—Петербургъ. Услов. ед. Гос. Б. 335.

Портландъ-цементъ.

Огнеупорные кирпичи и глины.

Полевой шпатъ и кварцъ.

**Гранитъ** разныхъ цвѣтовъ для построекъ и памятниковъ изъ собственныхъ каменоломенъ.

Устройство гранитной мостовой.

«Сфагнумъ» для подстилки лошадей и смазки половъ.

Асфальтовые и бетонныя работы.

Устройство водонепроницаемыхъ подваловъ системы «Бюро Вега».

Изразцы и трубы для печей.

Охра, мумія, известковый шпатъ.

Лѣпныя работы.

Представительство для всей Россіи:

Акціонернаго Общества Сандвикскаго корабельнаго дока и механич. завода въ Гельсингфорсѣ.

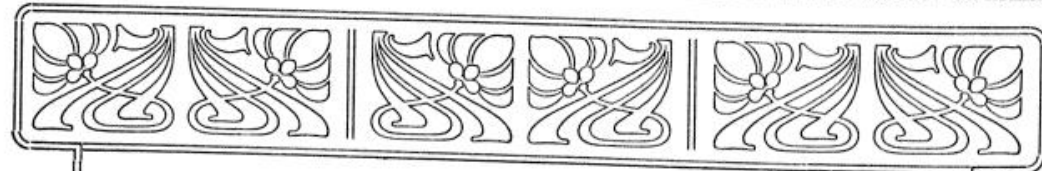

Василій Михайловичъ

**РЯНГИНЪ.**

С.-Петербургъ, Басейная ул., 56.



РАЗНАГО РОДА

**КРОВЕЛЬНЫЯ РАБОТЫ.**

КОНТОРА

**А. К. ПУРЫШЕВА.**

*Фонтанка, № 53. Телефонъ № 21-35.*

Асфальтовые работы.

Бетонныя и канализаціонныя работы.

Плитные полы и тротуары изъ шпрогранитныхъ плитокъ разныхъ цвѣтовъ и рисунковъ.

Трубы керамиковыя и бетонныя.

**Выгреба-автоматы**, цементно-бетонные, вследствие біологическаго процесса опоражнивающейся въ видѣ освѣтленной воды, не выдѣляя зловоній.

Подрядчикъ строительныхъ работъ

*Даниль Андреевичъ*

*Бѣловъ.*

*Можайская, 33. Собств. домъ.*



С.-Петербургъ, Итальянская ул., д. № 19.  
Телефонъ № 3253.

ЭЛЕКТРИЧЕСКОЕ СВѢТОКОПИРОВАНИЕ ЧЕРТЕЖЕЙ И  
ПРОИЗВОДСТВО СВѢТОЧУВСТВИТЕЛЬНЫХЪ

**БУМАГЪ  
„АЛЕКСАНДРОВЪ И ФЕДОРОВЪ“.**

Для копій  
съ чертежей

**ФЕРРОПРУССИАТНАЯ** Бѣлыми линиями по темно-синему (кубовому) фону.  
**ФЕРРОГАЛЛОВАЯ** Черными линиями по бѣлому фону.  
**ФОТОТИПНАЯ-КОРИЧНЕВАЯ** Бѣлыми линиями по коричневому фону и обратно.  
**ФЕРРО-ЦИАНОВАЯ** Синими линиями по бѣлому фону.

**Гг. любителямъ фотографіи.**

ДЛЯ ПЕЧАТАНИ СЪ НЕГАТИВОВЪ **АРГЕНТОТИПНАЯ** Матово-черные отпечатки безъ выража.

Исполняются работы по приготовленію свѣто-копій, проявленію фотографич. негативовъ, печатанію и увеличенію съ нихъ на всѣхъ бумагахъ и другія фотографич. работы.

Москва, Мясницкая улица, домъ № 15.  
Телефонъ № 11-185.

Потомств. Почетн. Гражд.

**АЛЕКСѢЙ МАКАРОВИЧЪ  
Стрѣлинъ.**

Кирпичный заводчикъ

Продажа кирпича: обыкновеннаго, облицовочнаго, лекальнаго и опилочнаго.

С.-ПЕТЕРБУРГЪ,

5 Рождественская улица, 11—13.

Телефонъ № 2848.

**ЛѢСНАЯ БИРЖА**

—) и (—

ЛѢСОПИЛЬНО-СТРОГАТЕЛЬНЫЙ  
ЗАВОДЪ

**А. В. СОКОЛОВОЙ.**

Васильевскій Островъ, 5 линия,  
на углу набережной Смоленской  
рѣчки, домъ № 70.

Складъ: ☞

Островъ Голодай, Уральская, д. 9.

Въ С.-Петербургѣ.

Телефонъ № 212-45.

Существуетъ съ 1861 года.

**!! БЛЕСТЯЩАЯ ПОБѢДА !!**

надъ другими системами одержана пишущей машиной

«**УНДЕРВУДЪ**»

по испытаніи Канцеляріей бывшей ГОСУДАРСТВЕННОЙ ДУМЫ пишущихъ машинъ шести разныхъ системъ, наиболее совершенной оказалась пишущая машина «УНДЕРВУДЪ», почему и приобрѣтены ДУМОЙ пока

23 машины «УНДЕРВУДЪ».

Несмотря на то, что большинство переписчицъ работали раньше на машинахъ другихъ системъ (преимущественно слѣпыхъ) пять, десять и болѣе лѣтъ, онѣ, познакомившись на практикѣ съ преимуществами машины «Ундервудъ», охотно перешли къ работѣ на ней.

Единственный представитель для всей Россіи **Г. ГЕРЛЯХЪ.**

С.-ПЕТЕРБУРГЪ, Караванная, 11. ☉ Телефонъ № 2845 ☉ **ВАРШАВА**, Чистая, № 4.

LVII



**ХУДОЖЕСТВЕННО-КУЗНЕЧНОЕ и СЛЕСАРНО-СТРОИТЕЛЬНОЕ ЗАВЕДЕНІЕ  
Л. С. ЗІЕМБКА.**

С.-Петербургъ. — Фонтанна, № 54. — Телефонъ № 50-83.

Изготовляетъ: конструкции для крышъ и сводовъ всѣхъ системъ, навѣсы, балконы, веранды, зонтики, подъемныя и винтовыя лѣстницы, кіоски и галлерей, теплицы, кованныя рѣшетки во всѣхъ стиляхъ для лѣстницъ и палисадниковъ, садовыя ворота, намогильныя рѣшетки и часовни, канделябры, кованныя балясины для лѣстницъ и балконовъ. Специальное изготовленіе кованныхъ орнаментовъ, гербовъ, выѣсокъ и монограммъ изъ желѣза, красной или желтой мѣди, художественныя оковки для всякаго рода мебели, воротъ, дверей и оконъ.

Заказы исполняются аккуратно, по заграничнымъ моделямъ и рисункамъ.

**ЦѢНЫ УМѢРЕННЫЯ.**

**ТОРГОВЛЯ  
ПУТИЛОВСКИМИ  
ПЛИТНЫМИ МАТЕРІАЛАМИ  
и  
БУЛЫЖНЫМЪ КАМНЕМЪ**

*Василія Максимовича  
Софронова.*

Изъ собственнаго имѣнія  
при селѣ Путиловѣ.

**ПЛИТНЫЙ ДВОРЪ**

по Калашниковской набережн., д. № 16,  
близь церкви св. Бориса и Гльба.

ВЪ С.-ПЕТЕРБУРГѢ.

**ПЛИТНЫЙ ДВОРЪ**

Тимофея Михайловича  
**БАХРОМОВА.**

ПРОДАЖА ПЛИТНЫХЪ МАТЕРІАЛОВЪ  
*путиловскихъ и волховскихъ*

по Воскресенской набережной, № 16,  
близь пароходныхъ пристаней.  
Квартира: Шпалерная улица, домъ  
№ 42, кв. № 6.

ВЪ С.-ПЕТЕРБУРГѢ.

**МАРМАОРНАЯ МАСТЕРСКАЯ  
А. ГАЛЛИ,** КАЗАНСКАЯ, д. № 42  
(со двора).

Готовые оооо  
оооо камины и  
памятники.

**ПРІЕМЪ ЗАКАЗОВЪ.**



К. ПЕТЕРБУРГСКІЙ, НЕВСКІЙ 40.

LVIII



СЛЕСАРНО-СТРОИТЕЛЬНАЯ МАСТЕРСКАЯ

**Е. А. ВЕБЕРГА,**

Лиговская улица, № 111.

Производство всевозможных работ для построекъ  
изъ желѣза, стали и мѣди.

ВОДОПРОВОДНЫЙ МАСТЕРЪ

**Д. Е. Хавкинъ.**

Устройство бань,  
прачечныхъ и проч.

(по желанію въ разсрочку).

Лазовая ул., соб. д., № 30.

Телефонъ 245-14.

Владиміръ Ивановичъ

**БЛИНОВЪ,**

Морская ул., № 16.

Телефонъ 46-70.

**ПОДРЯДЧИКЪ**

ПОСТАВКИ ПЕСКУ, ЗЕМЛЯ-  
НЫХЪ И МОСТОВЫХЪ РА-  
БОТЪ И ПЕРЕВОЗКА СТРОИ-  
ТЕЛЬНЫХЪ МАТЕРІАЛОВЪ.

**Мозаическая мастерская ФРОЛОВА**

ВЪ С.-ПЕТЕРБУРГЪ.  
Контора: Вас. Остр., Большой пр., № 60.  
Телефонъ № 209-90.

Принимаются заказы на всевозможныя работы по художественной и  
декоративной мозаикѣ, наковы:

- а) Мозаичные образа, декоративныя картины, копии съ древней иконописи, орнаменты, престолы, фризы, панно и надписи.
- б) Отдѣлка мозаикою: фасадовъ, зданій, магазиновъ, внутренностей церквей и часовень, плафоновъ, каминовъ, мебели и проч.
- в) Мозаичныя покрытия куполовъ и шпидей.

**А. МИЛЛЕРЪ**  
**С.-ПЕТЕРБУРГЪ**

Екатерининская улица, № 6.

предлагаетъ для

**ВНУТРЕННЕЙ ОТДѢЛКИ:**

заграничную гипсовую лѣпку,  
печи, каминны, точильныя камин-  
ныя изразцы, рѣшетки для  
парового отопленія, паркетъ,  
приборы.

Матеріи на стѣны и для мебели.



МАГАЗИНЫ ФАБРИКИ

**ГРЕБЕНОКЪ, ЩЕТОКЪ, КИСТЕЙ**

И

**ЧЕРЕПАХОВЫХЪ ИЗДѢЛІЙ**

**В. ИПАТОВА** (бывшій) **В. БАРАЕВА.**

— ТЕЛЕФОНЪ № 5246. —

МАГАЗИНЫ: Невскій пр., д. № 18-27.

(между Думой и Казанскимъ мост.)

Гороховая ул., д. № 41.

(между Садовой ул. и Камен. мост.)

**С.-ПЕТЕРБУРГЪ.**

С.-Петербургская

**ЦЕМЕНТНАЯ ПРОМЫШЛЕННОСТЬ**

ИНЖЕНЕРЪ

**Е. И. ЛУКАСЪ.**

КОНТОРА: Пет. ст., Большой пр., 17.

ЗАВОДЪ: Пет. ст., Левашовскій пр., 166.

**ПЛИТКИ**

Пирогранитныя и цементныя  
для половъ и стѣнъ.

Пустотѣлый бетонный камень и  
кирпичъ.

Облицовочныя кирпичи  
во всехъ краскахъ.

*Массивный дубовый паркетъ.*

Производство строительныхъ  
работъ.



ФАБРИКА

**СТИЛЬНОЙ МЕБЕЛИ**

и внутренней отдѣлки квартиръ въ стилѣ  
Люд. XIV, XV, XVI, Empire и Moderne.

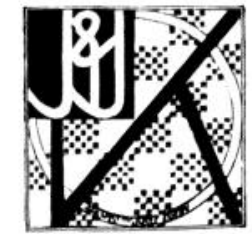

Акціонерное Общество  
фабрики вѣнской мебели

**Якова и Иосифа Кохъ.**

С.-ПЕТЕРБУРГЪ, Невскій просп., № 64.



# Альфредъ Шпенглеръ

ИНЖЕНЕРЪ.

С.-ПЕТЕРБУРГЪ, Большая Пушкарская, № 58а.

## Спеціальность холодильники

съ машиннымъ, а также и безъ машиннаго устройства.

## ДОМАШНІЕ ЛЕДНИКИ СЪ ХОЛОДИЛЬНИКАМИ.

Гарантія по соглашенію.

Самые благопріятные отзывы.

# Э. ФРИСЪ.

Основ. 1870 г.

СПБ., Вознесенскій пр., 12.

Телефонъ № 222-38.

ОТОПЛЕНІЕ,   
ВОДОПРОВОДЫ,   
КАНАЛИЗАЦІЯ. 

Оборудованіе

## ПРАЧЕЧНЫХЪ

И

## КУХОНЪ.



ТЕХНИЧЕСКАЯ КОНТОРА ЭЛЕКТРИЧЕСКИХЪ СООРУЖЕНІЙ

## Л. Я. Лёвина.

**Устройство** электрическаго освѣщенія, иллюминацій, передачи силы, телефоновъ, звонковъ и тревожной сигнализациі.

**Ремонтъ** (годовой и единовременный) электрическихъ устройствъ и дуговыхъ лампъ.

**Продана** (оптомъ и въ розницу) лампъ накаливанія, углей и другихъ электрическихъ принадлежностей.

СПБ., Эртелевъ пер., № 7. — Телефонъ № 227—81.

LXI

## П. А. ЛЮБИЩЕВЪ

ПРЕДЛАГАЕТЪ ВОЕВОЗМОЖНЫЕ

## СТРОИТЕЛЬНЫЕ ЛѢСНЫЕ МАТЕРІАЛЫ

СО СВОИХЪ СКЛАДОВЪ.

1. Петербургская Набережная, 30 и Вульфога ул., 13  
(бл. Самсоновскаго моста). ТЕЛЕФОНЪ 210-03.

2. Выборгская набережная, домъ 31. ○ ○ ○ ○ ○

3. СКЛАДЪ БРЕВЕНЪ, Волыш. Охта, Набережная Волыш. Невы (противъ Тарасовой улицы).

## БРАТЯ

# ЖИВЯГИНЫ

С.-ПЕТЕРБУРГЪ.

Садовая ул., № 25, въ Москательномъ ряду, № 10.

СКЛАДОВЫЯ: Москательный пер., № 25 и 26.

## ТОРГОВЛЯ

красками,

лакомъ,

клемъ и

варенымъ масломъ.

Существуетъ съ 1840 года.

ТЕЛЕФОНЪ № 2682.

КОНТОРА СТРОИТЕЛЬНЫХЪ МАТЕРІАЛОВЪ

# С. М. Люблинскаго

Пет. стор., Большой пр., № 2.

ТЕЛЕФОНЪ 21,502.

## ПРОДАЕТЪ НЕ ДОРОГО

Рѣчной песокъ: съ тысячи кладки кирпича, съ куба и лодками.

Алебастръ выварной: лучшаго качества собств. завода близъ Риги.

Известь: угловскую, ассовскую и сѣрую.

Цементъ портландскій: разныхъ марокъ.

Кирпичъ: красный, огнеупорный и клинкеръ.

Глина обыкновенная и огнеупорная.

Телефонъ № 223-25.



ЗОЛОТАЯ



МЕДАЛЬ

Телефонъ № 223-25.

## СЛЕСАРНО-КУЗНЕЧНЫЙ ЗАВОДЪ В. В. ПАЛЕХОВЪ СЪ СЫНОВЬЯМИ.

СУЩЕСТВ. СЪ 1835 Г.

С.-ПЕТЕРБУРГЪ, Уголь Воздвиженской и Воронежской ул., д. № 14—26.

LXII





# „ЗОДЧИЙ“

ЕЖЕНЕДЕЛЬНЫЙ

ТЕХНИЧЕСКО-ХУДОЖЕСТВЕННО-АРХИТЕКТУРНЫЙ ЖУРНАЛЪ,

ОРГАНЪ

ИМПЕРАТОРСКАГО С.-Петербургскаго Общества Архитекторовъ.

JOURNAL

de la Société Imperiale des Architectes de St. Pétersbourg.

XXXVI ГОДЪ ИЗДАНИЯ.

Журналъ „Зодчій“ выходитъ еженедельно въ объемѣ не менѣе одного печатнаго листа иллюстрированнаго текста; кромѣ того, въ теченіе года даетъ въ приложеніи около 60 таблицъ чертежей и рисунковъ.

## Программа „Зодчаго“.

**Текетъ:** Статьи по архитектурѣ, строительному искусству, техническому образованію, строительному законодательству, строительнымъ матеріаламъ, расчету сооружений, исторіи архитектуры, сельской архитектурѣ, по вопросамъ домовладѣнія, городского благоустройства и т. п.

Программа конкурсовъ. Полныя программы конкурсовъ Имп. Спб. Общества Архитекторовъ. Свѣдѣнія о всѣхъ современныхъ художественно-техническихъ выставкахъ, отчеты о засѣданіяхъ Императорскаго Спб. Общества Архитекторовъ и др. ученыхъ техническихъ обществъ. Строительная хроника. Правительственныя распоряженія. Техническо-строительныя новости. Обзоръ русской художественно-технической литературы. Библиографія (русскіе и иностранныя техническіе журналы и книги). Почтовый ящикъ (вопросы и отвѣты). Справочныя цѣны. Свѣдѣнія о торгахъ на строительныя работы. Вѣдомость предстоящимъ постройкамъ въ С.-Петербургѣ и Москвѣ.

**Рисунки:** Чертежи существующихъ и строящихся современныхъ сооружений, историческіе памятники, конкурсные проекты, проекты сооружений, имѣю- (Приложеніе): щихъ особый интересъ по композиціи или по конструкціи, проекты сельскихъ построекъ, чертежи по строительному искусству, художественной промышленности и т. п.

Эти рисунки, образуя собой альбомъ лучшихъ произведеній преимущественно отечественной архитектуры, являются цѣннымъ матеріаломъ не только для специалистовъ строительнаго дѣла, но и для всѣхъ интересующихся зодчествомъ.

Ученымъ комитетомъ Министерства народнаго просвѣщенія „Зодчій“ рекомендованъ для библиотекъ всѣхъ промышленныхъ училищъ и разрѣшенъ для фундаментальныхъ библиотекъ, гимназій и реальныхъ училищъ.

Подписная цѣна за годъ: съ приложеніемъ, съ доставкой и пересылкою 14 руб., безъ доставки 12 руб. Для учащихся и библиотекъ съ пересылкою 12 руб., съ доставкой (въ Спб.)—11 руб., безъ доставки 10 руб.; безъ приложенія: съ доставкой и пересылкою 10 руб., безъ доставки 9 руб.

Jahresabonnement: für Russland—14 Rub.; für Ausland—17 Rub.

Prix de l'abonnement: pour la Russie—14 Rub.; pour l'étranger—17 Rub.

Контора Редакціи помещается: Спб., Мойка, 83. Телеф. 3124.

Отдѣленіе въ Москвѣ:

В. Златоустинскій пер., 6, складъ Кр. Креста. Телеф. 5351.

Rédaction et Administration; St. Pétersbourg, Moïka, 83.

Редакторъ В. В. ЭВАЛЬДЪ.



Новая цена  
10000 руб. \_\_\_\_\_ коп.



