

72
E36
A 2

№956.
2.

№2
№1341.

№1341 AR E



20916
H.O. N137



147

2760

37621. 62207 до 916

с/в 1347

72
E36



ЕЖЕГОДНИКЪ

О Б Щ Е С Т В А
АРХИТЕКТОРОВЪ
ХУДОЖНИКОВЪ



БИБЛИОТЕКА
ВОРОНЕЖСКОГО
ИНЖЕНЕРНО-СТРОИТЕЛЬНОГО
ИНСТИТУТА

ВЫПУСКЪ
ВТОРОЙ



1960 г.

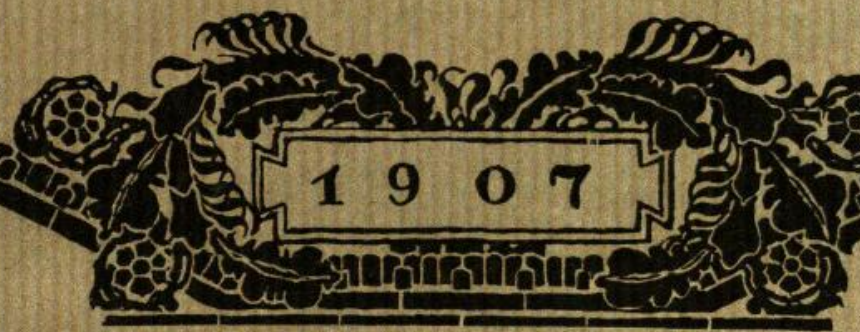

1907

72
E331
Вып. 2

✓ - 535 -

С-ПЕТЕРБУРГЪ ПЕРИПНАЯ №1.

**ТОВАРИЩЕСТВО
П. И. ОЛОВЯНИШНИКОВА
СЫНОВЬЯ**



.....ЦЕРКОВНАЯ УТВАРЬ.....
--ПАРЧА КОЛОКОЛА ИКОНЫ--
-- ЦЕРКОВНАЯ ЖИВОПИСЬ --

МОСКВА НИКОЛЬСКАЯ.

72 (47+57)



ПОСТАВЩИКЪ ДВОРА ЕГО ИМПЕРАТОРСКАГО ВЕЛИЧЕСТВА

ТОРГОВЫЙ ДОМЪ

ИВАНА ЕКИМОВИЧА

МОРОЗОВА

существуетъ съ 1849 года.

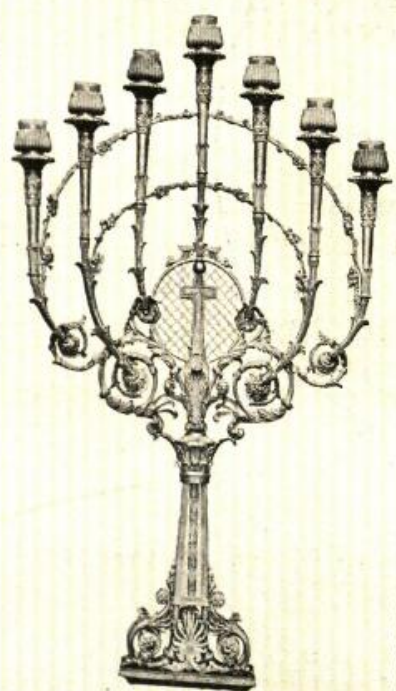

Гостинный Дворъ,
№№ 85, 86 и 87.

ПРОТИВЪ ПАЖЕСКАГО КОРПУСА

въ С.-Петербургъ.

СОБСТВЕННЫЯ МАСТЕРСКІЯ

СЕРЕБРЯНЫХЪ

и

БРОНЗОВЫХЪ

ИЗДѢЛИЙ.

Торговый домъ нашъ **НИГДѢ**
не имѣетъ отдѣленій.

Телефонъ № 13-37.

Декоративно-Скульптурная и
Мраморная мастерская

Н. А. ПОПОВА.

Существуетъ съ 1894 года.

С.-ПЕТЕРБУРГЪ,

7-я Рождественская, № 21—11.

ХУДОЖЕСТВЕННОЕ ИСПОЛНЕНІЕ.

Орнаментовъ всѣхъ стилей скульптурныхъ группъ, статуй, бюстовъ, барельефовъ, памятниковъ изъ мрамора, гипса, гранита, портландъ-цемента, бѣлаго фарфорового цемента, изъ воска для серебра и бронзы.

Искусственный мраморъ.

Исполненіе

Иконостасовъ, кіотъ, периллъ, лѣстницъ, балясъ, вазъ, обдѣлка стѣнъ искусствен. мраморомъ изъ бѣлаго полирован. фарфорового цемента, съ окраской въ массѣ подъ разные виды цвѣтныхъ мраморовъ.

ОШТУКАТУРКА ФАСАДОВЪ ПОДЪ ПЕСЧАНИКЪ.

ХУДОЖЕСТВЕННАЯ ИМИТАЦІЯ ПОДЪ АНТИЧНУЮ БРОНЗУ

фигуръ изъ гипса, цемента и терракоты (покрытіе особымъ составомъ).

Выборгская сторона, 1870 1865
 Полюстровская набережная, 1832 1882
 д. № 19. 1896

Телеграммы:
 Петербургъ, Металлическій
 заводъ.

ТЕЛЕФОНЪ № 361. ТЕЛЕФОНЪ № 361.

КОМПАНИА
**С.-ПЕТЕРБУРГСКАГО
 МЕТАЛЛИЧЕСКАГО ЗАВОДА**

(существуетъ съ 1857 года).

*Два бронзовыя медали при почетныхъ дипломахъ на всемирной выставкѣ
 1893 года въ Чикаго.*

Паровые котлы, постоянные и водотрубные, различныхъ системъ, съ пресованными днищами, гофрированными жаровыми трубами и прочими усовершенствованными деталями.

Водотрубные котлы известной американской системы Бабковъ и Вилькоксъ, съ желѣзными штампованными змѣевидными коробками и съ уплотненіемъ крышекъ въ секціяхъ безъ резиновыхъ или азбестовыхъ колецъ.

Съ 1880 года изготовлено болѣе **2000** котловъ различныхъ системъ.

Паровыя турбины системы Рато, непосредственно соединенныя съ электрическими генераторами, для движенія быстроходныхъ судовъ и различныхъ цѣлей промышленности.

Издѣлія изъ **оцинкованнаго желѣза**.—Штампованные предметы изъ стали, желѣза, мѣди, латуни.—Желѣзныя бочки подъ спиртъ, керосинъ.—Желѣзные оцинкованные выгребы, баки, цистерны, газгольдеры и т. п.

Желѣзныя постройки.—Стропила, купола, церковныя шпили и проч. исполняются по собственнымъ проектамъ и расчетамъ. Большая практика въ этой специальности.—По собственнымъ проектамъ, между прочимъ, построены: перекрытія пассажей Верхн. Торгов. Рядовъ въ Москвѣ, здания всероссийской выставки въ Москвѣ, Сѣнной и Андреевскій рынки въ С.-Петербургѣ; купола и шпили храма Воскресенія Христова въ С.-Петербургѣ; здания машиннаго отдѣла всероссийской выставки въ Нижнемъ-Новгородѣ; здание пальмовой теплицы Ботаническаго сада въ С.-Петербургѣ; перекрытіе главнаго зала СПб. Почтамта и мн. др.

Гофрированное желѣзо.—Своды, потолки, двери и трубы изъ гофрированного желѣза, оцинкованнаго и неоцинкованнаго.—Оконныя переплеты.

Центральное водяное, паровое средняго и низкаго давленія **отопленіе**, **вентиляція** съ искусственнымъ увлажненіемъ воздуха,—исключительно по собственнымъ проектамъ.

Подъемныя машины гидравлическія собств. системы и электрическія.

Паровыя дезинфекціонныя камеры различнаго размѣра собств. конструкции, одобренной Главн. Военно-Медицинскимъ Управленіемъ. Устройства обеззараживанія больничныхъ стоковъ. Воздушныя клозеты.

Винтовые вентиляторы.

Поворотные круги для желѣзн. дорогъ, мачты, семафоры. Желѣзно-дорожные мосты и кесонныя работы.

Подъемныя краны.



ГЛАВНОЕ ДЕПО
Т-ВА РОССІЙСКО-АМЕРИКАНСКОЙ РЕЗИНОВОЙ МАНУФАКТУРЫ
ГЕНРИ КИРШТЕНЪ
 С.-ПЕТЕРБУРГЪ, Адмиралтейскій проспектъ, № 8.

ВЪ БОЛЬШОМЪ ВЫБОРѢ:
РЕЗИНОВЫЕ РУКАВА
 для поливки улицъ и для пожарныхъ надобностей.

Непрорезиненные — **ПЕНЬКОВЫЕ РУКАВА** — Прорезиненные.

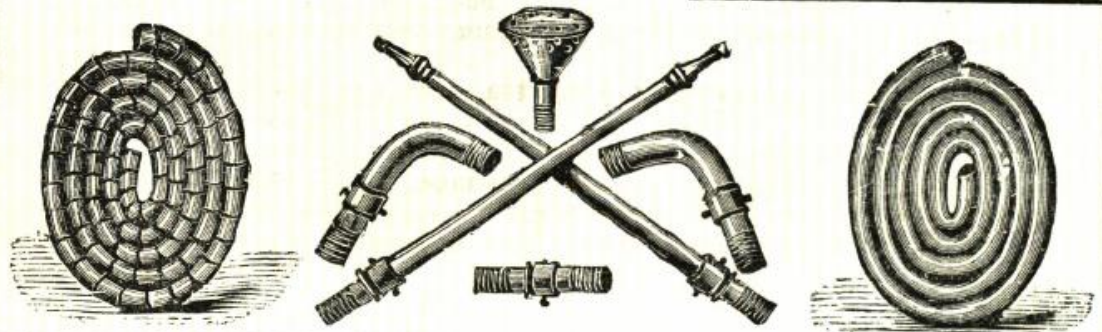

Къ рукавамъ имѣются всѣ принадлежности, какъ-то: мѣдныя соединительныя гайки и брансбойты, отводы и проч.

РЕЗИНОВЫЯ ШИНЫ
 для экипажей, моторовъ и велосипедовъ.

НЕПРОМОКАЕМАЯ ПРОРЕЗИНЕННАЯ ПАЛЬТО и НАКИДКИ.

РАЗНЫЯ РЕЗИНОВЫЯ ИЗДѢЛІА для домашняго употребленія.

Оконная резиновая лента

съ прибавкою въ домахъ или безъ прибавки.

ПАРКЕТНАЯ

фабрика

ЛЕРОВЪ и АРЕНДТЪ

—♦♦—

Главная контора:

С.-Петербургъ, В. О., Кожевенная линія, № 24.
Телеф. 213-86.

—♦♦—

Фабрика:

въ Ригь, Прокатная ул. Телеф. 19-07.

—♦♦—

Отдѣленіе:

въ Москвь, Маросейка, № 13.



Основана въ 1849 году.

Основана въ 1849 году.

Художественная БРОНЗО-ЛИТЕЙНАЯ и Гальванопластическая
ФАБРИКА

А. МОРАНЪ

ПРЕЕМНИКЪ

Телефонъ № 48-59. С.-ПЕТЕРБУРГЪ, Малая Болотная, № 5.

Специально отливаеъ колоссальные памятники,
фигуры, бюсты, группы, выполняетъ художествен-
ную бронзу для церквей, дворцовъ и фасадовъ
— во всѣхъ стиляхъ. —

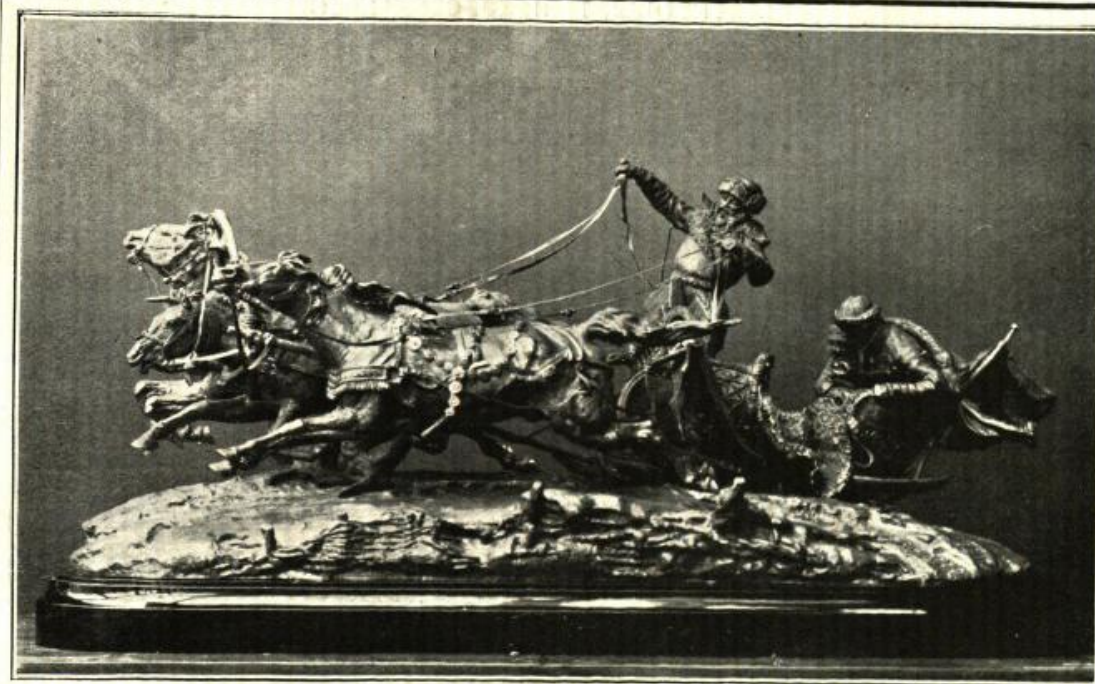

Единственный владѣлецъ оригиналовъ группъ **Е. ЛАНСЕРЕ**, заявленныхъ въ Академіи Художествъ.
МАГАЗИНЪ ПРИ ФАБРИКѢ.



ПОСТАВЩИКИ ДВОРА ЕГО ИМПЕРАТОРСКОГО ВЕЛИЧЕСТВА.

АКЦИОНЕРНОЕ ОБЩЕСТВО

Цементно-Бетоннаго Производства

С-ПЕТЕРБУРГЪ, Вас. Остр., наб. р. Смоленки, 25.

Телефонъ № 211-12. Телегр. адресъ: „БЕТОНИТЬ“.

Производство всевозможныхъ желѣзо-бетонныхъ работъ, какъ-то: тоннели, коллекторы, купола, своды, мосты, заборы, лѣстницы, резервуары.

Желѣзо-бетонныя, огнестойкія, плоскія покрытія.

Литыя желѣзо-бетонныя перегородки.

Желѣзо-бетонныя своды сист. „Monier & Koenen“.

Выгреба системы „Шамбо“ самоочиститель.

Бетонные дома, ледники и склады.

Устройство желѣзо- и цементно-бетонныхъ перегородокъ и стѣнъ; стѣны изъ пустотѣлыхъ камней.

Изоляція сырыхъ подваловъ и помѣщеній.

Устройство бетонныхъ фундаментовъ, массивовъ, арокъ, колоннъ, половъ, балконовъ, будокъ и резервуаровъ.

Устройство выгребовъ, мусорныхъ и помойныхъ ямъ, отхожихъ мѣстъ; канализація и дренажъ.

Асфальтовыя работы.

Обмазка деревянныхъ частей построекъ негорючимъ составомъ „Ляминить“.

Плитки для половъ: цементныя и метлахскія.

Керамиковыя и бетонныя трубы, колодцы, выгреба.

Складъ всевозможныхъ издѣлій изъ бетона и желѣзо-бетона.

Водо Эгесторфъ.

С.-Петербургъ.

Хоктора: Большая Зеленика, № 33. Телеф. 207-99.

Заводъ: Стрѣлка Петровскаго остр., № 4. Тел. 202-72.

Асфальтовое и бетонное производство.

Желѣзо-бетонныя сооружеія.

Канализаціонныя работы.

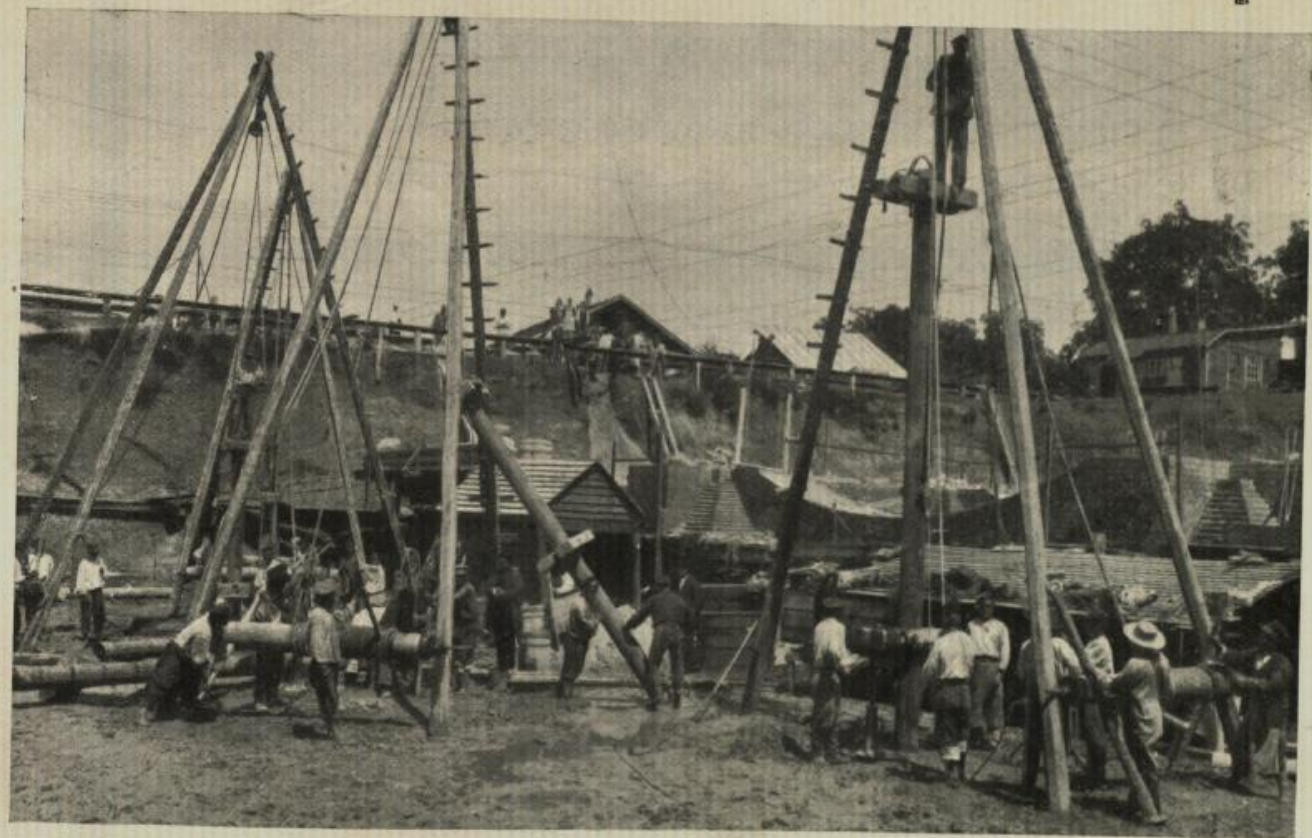

Устройство бетонныхъ свай системы Инженера А. Э. Страусъ.

Незамѣнимы при устройствѣ сооружеій на слабомъ грунтѣ.

Нѣтъ сотраееній при устройствѣ свай.

ПЕРВОЕ Россійское Страхое Общество,

учрежденное въ 1827 году,

ЗАКЛЮЧАЕТЪ:

I. Страхования отъ огня:

- а) Недвижимыхъ имуществъ всякаго рода.
- б) Движимыхъ имуществъ, товаровъ и машинъ.

II. Страхования жизни:

- а) Страхование капиталовъ на случай смерти и на дожитіе.
- б) Страхование рентъ.

III. Страхования отъ несчастныхъ случаевъ:

- а) Коллективныя рабочихъ и служащихъ на фабрикахъ, заводахъ, горныхъ промыслахъ, въ сельскихъ и лѣсныхъ хозяйствахъ, при всякихъ строительныхъ работахъ, а также судовыхъ командъ.
- б) Отдѣльныхъ лицъ отъ всякаго рода несчастныхъ случаевъ, какъ въ сферѣ служебной дѣятельности, такъ и внѣ таковой.
- в) Пассажировъ отъ несчастій съ поѣздами желѣзныхъ дорогъ и пароходами по пожизненнымъ полесамъ.

ПРАВЛЕНІЕ: въ С.-Петербургѣ, Морская, 40.

АГЕНТЫ ВО ВСѢХЪ БОЛѢЕ ЗНАЧИТЕЛЬНЫХЪ ГОРОДАХЪ ИМПЕРІИ.

СТРАХОВОЕ ОБЩЕСТВО „РОССІЯ“

въ С.-Петербургѣ, учр. въ 1881 г.

Наличные капиталы: 61.000,000 руб.

Общество заключаетъ страхованія ЖИЗНИ:

капиталовъ и доходовъ для обезпеченія будущности семьи и старости.
(Застрахованные капиталы къ 1 Января 1907 г.: 174.411,000 руб.);

ОТЪ НЕСЧАСТНЫХЪ СЛУЧАЕВЪ:

коллективныя страхованія рабочихъ и служащихъ на фабрикахъ и заводахъ, страхованія отдѣльныхъ лицъ, страхованія пассажировъ;

ОТЪ ОГНЯ:

движимыхъ и недвижимыхъ имуществъ всякаго рода;

ТРАНСПОРТОВЪ:

морскихъ, рѣчныхъ и сухопутныхъ и корпусныхъ судовъ;

СТЕКОЛЬ и ЗЕРКАЛЬ:

всякаго рода и сорта отъ излома и разбитія.

Капиталы и вознагражденія,
уплаченныя Обществомъ со времени его учрежденія:

172.855,000 руб.

Заявленія о страхованіи принимаются и всякаго рода свѣдѣнія сообщаются въ Правленіи, въ С.-Петербургѣ (Морская, соб. домъ, № 37) и агентами Общества во всѣхъ городахъ Имперіи.

Страхованія пассажировъ отъ несчастныхъ случаевъ во время путешествія по желѣзнымъ дорогамъ и на пароходахъ заключается также на станціяхъ желѣзныхъ дорогъ и на пароходныхъ пристаняхъ.

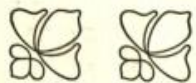
САМЫЯ ПРИСПОСОБЛЕННЫЯ и УДОБНЫЯ для ИСПОЛНЕНІЯ
ХУДОЖЕСТВЕННЫХЪ ВЫШИВОКЪ и
ДЕКОРАТИВНЫХЪ работъ 



Разсрочка платежа
по **1 рублю** въ недѣлю.

До сихъ поръ продано
25,000,000 машинъ.

Ежегодный сбытъ свыше
1,250,000 машинъ.

Болѣе 2000 собственныхъ
магазиновъ въ Имперіи.

ШВЕЙНЫЯ МАШИНЫ Компаніи ЗИНГЕРЪ

образцовы по конструкціи и отдѣлкѣ.

ШВЕЙНЫЯ МАШИНЫ Компаніи ЗИНГЕРЪ

необходимы въ домашнемъ обиходѣ.

ШВЕЙНЫЯ МАШИНЫ Компаніи ЗИНГЕРЪ

находятъ примѣненіе во всѣхъ производствахъ.

ШВЕЙНЫЯ МАШИНЫ Компаніи ЗИНГЕРЪ

продаются только въ **собственныхъ** магазинахъ.

Отпускъ машинъ съ разсрочкою платежа по **ОДНОМУ** рублю въ недѣлю. **БЕЗПЛАТНОЕ** обученіе шитью и художественному вышиванію.

РУЧНЫЯ МАШИНЫ съ **ВЫСОКИМЪ РУКАВОМЪ** отъ **25** рублей.

Арматура

для

Электрическаго освѣщенія.

Торговый домъ А. Марсеру
№ 29. Больш. Конюшенная, С.-Петербургъ. № 29.

Большой выборъ художественной
арматуры всѣхъ стилей.

Изготовление по рисункамъ художниковъ.

Русское Общество
„Всеобщая Компанія Электричества“
(Акц. кап. 6.000.000 руб.)

ЗАВОДЫ ВЪ РИГѢ

ТЕЛЕФОНЫ: Правленія № 26-00. Склада № 25-84.	ПРАВЛЕНІЕ ВЪ С.-ПЕТЕРБУРГѢ Караванная, № 9.	ТЕЛЕГРАФН. АДРЕСЪ: „АЛЬГЕМЪ“.
--	---	----------------------------------

Отдѣленія въ городахъ: Москва, Кіевъ, Харьковъ, Ригъ, Одессъ, Варшавъ,
Лодзи, Сосновицахъ, Екаторинбургъ, Екатори-
нославъ, Тифлисъ, Бану, Владивостокъ.

Устройство электрическаго освѣщенія и передачи силы
на фабрикахъ, заводахъ и во всякаго рода общественныхъ зданіяхъ.
Устройство центральныхъ станцій. * Турбо-динамо-машины.
ОБОРУДОВАНИЕ ТРАМВАЕВЪ.
УСТРОЙСТВО РЕНТГЕНОВСКИХЪ КАБИНЕТОВЪ.

С.-ПЕТЕРБУРГСКОЕ  ТОВАРИЩЕСТВО

ДЛЯ ПРОИЗВОДСТВА

ГЛУХООЗЕРСКАГО ПОРТЛАНДЪ-ЦЕМЕНТА

И ДРУГИХЪ СТРОИТЕЛЬНЫХЪ МАТЕРІАЛОВЪ.

Основной капиталъ 3.000,000 рублей.

ЗАВОДЫ:

въ С.-ПЕТЕРБУРГѢ,
на 4 верстѣ Николаевской желѣзной дороги.
Годовое производство около 300,000 бочекъ.

въ гор. ВОЛЬСКѢ,
Саратовской губерніи.

Годовое производство свыше 300,000 бочекъ.

Цементъ по своимъ достоинствамъ превышаетъ требованія (нормы) Министерства Путей Сообщенія.

Принять при крупныхъ казенныхъ, общественныхъ и желѣзнодорожныхъ сооруженіяхъ.
Съ запросами на цементъ при значительныхъ партияхъ просить обращаться
въ контору Правленія.

С.-Петербургъ, Гороховая, № 6.

Адресъ для телеграммъ: ПЕТЕРБУРГЪ—ГЛУХООЗЕРСКІЙ.

Цементъ имѣется въ продажѣ у торговцевъ въ гг.: Вологдѣ, Твери, Рыбинскѣ, Ярославлѣ, Костромѣ, Кинешмѣ, Нижнемъ-Новгородѣ, Казани, Симбирскѣ, Самарѣ, Сызрани, Вольскѣ, Саратовѣ, Царицынѣ, Астрахани, Петровскѣ, Баку, Красноводскѣ, Асхабадѣ, Ташкентѣ, Боровичахъ, Вышнемъ-Водочкѣ, Владиміръ-губ., Москвѣ, Иваново-Вознесенскѣ, Тулѣ, Пензѣ, Ржевѣ, Лугѣ, Псковѣ, Чистополѣ, Елабугѣ, Вяткѣ, Перми, Уфѣ, Екатеринбургѣ, Оренбургѣ и Уральскѣ.

Товарищества Рижскаго Цементнаго
Завода и Маслобойни К. Х. Шмидтъ.

Портландъ и Романъ-цементъ. Масла и краски.

Продажа производится:

Въ С.-Петербургѣ, въ Конт. Вогау и К^о. Галерная, 11. Тел. 2-67,

въ Москвѣ, въ Конт. Вогау и К^о. Варварка, д. Стр. Общ. «Якорь»,

и въ Ригѣ, въ Конт. Т-ва, Малая Плавучая ул.

Т-во „ЖЕЛЪЗО-БЕТОН.“

Инженер **ГЕНРИХ ГИРШОН** и К^о.

Строительная контора: Саперный пер., № 23. Телефонъ 33-01.

Адрес для телеграмм: Желъзобетон—Петербург.

ЖЕЛЪЗО-БЕТОННЫЯ КОНСТРУКЦИИ И СКЕЛЕТНЫЯ ПОСТРОЙКИ

по сист. Монье, Матрай, Мелан, Кэнен, Геннебик и проч.

Огнестойкія перекрытія, своды, перегородки, балконы, мансарды, купола, лестницы, вентиляц. каналы, фундаменты, резервуары и пр.;

МОСТЫ по сист. МЕЛАНА и др.

БЕТОННЫЯ РАБОТЫ,

Бетонные дома, дачи, ледники и проч.,

ЖЕЛЪЗО-КИРПИЧНЫЯ ПЕРЕГОРОДКИ СИСТ. PRÜSS.

Бетонныя и желъзо-бетонныя издѣлія:

Плиты Монье, трубы, колодцы, выгребы, мозаичныя ванны и т. п.

Канализаціонныя работы.

Акціонерное Общество для производства

Бетонныхъ и другихъ Строительныхъ работъ.

Москва.

Мясницкая ул., д. Ермакова.

Контора ЮЛІЙ ГУКЪ и К^о.

Желъзо-бетонныя сооружежія:

Несгораемыя междуэтажныя перекрытія и крыши въ домахъ, фабрикахъ, складахъ, театрахъ. — Жел.-бет. колонны, балки, лестницы. — Своды и купола въ церквахъ. — Мосты, набережныя, трубы. — Бетонные фундаменты.

Разсчеты и сметы бесплатно.

ТОРГОВЫЙ ДОМЪ **КОСЪ и ДЮРРЪ** С.-ПЕТЕРБУРГЪ,
Гороховая, № 1. Тел. 10-07.

Московское Отдѣленіе: Красныя ворота, домъ Григоровой.

Представители заводовъ: „ПОРТЬ-КУНДА“ портландъ-цементъ, наивысшаго сорта.

Настоящая метлахская мозаичная плита, изразцы стѣнные, ванны, облицовочныя кирпичики, фасадные орнаменты и проч., заводовъ Виллера и Бохъ.

Гранитъ Гангеутскій и другой финляндскій, вполне обработанный.

Нѣкоторыя болѣе выдающіяся работы,

исполненныя Обществомъ „ГРАНИТЬ“.

Памятникъ въ Москвѣ въ Бозѣ почивающему Императору Александру II.
Памятникъ въ Гельсингфорсѣ въ Бозѣ почивающему Императору Александру II.
Памятникъ на Кавказѣ въ Бозѣ почивающему Государю Наслѣднику Георгію Александровичу.
Памятникъ въ Давцигѣ павшимъ русскимъ воинамъ.

Памятникъ въ Ревелѣ морякамъ, погибшимъ при крушеніи броненосца „Русалка“.

Памятникъ въ С.-Петербургѣ павшимъ саперамъ.

Памятникъ въ С.-Петербургѣ М. И. Глинкѣ.

Памятникъ въ Сумахъ И. Г. Харитоненкѣ.

Памятникъ въ Гельсингфорсѣ композитору Фридриху Пауусу.

Памятникъ въ Гельсингфорсѣ собирателю древнихъ народныхъ пѣсекъ Ильѣ Ленроту.

Часовня въ Гельсингфорсѣ Дѣйствит. Статск. Совѣтника Я. Л. Чернышева.

Новый Кафедральный Соборъ въ Варшавѣ.

Кафедральный Соборъ въ Нарвѣ.

Крѣпостной Соборъ въ Ковнѣ.

Фасады разныхъ общественныхъ и частныхъ домовъ въ Имперіи и Финляндіи, напр.: аданія Фаберже и Страхового Общества „Россія“ въ С.-Петербургѣ, Политехническаго О-ва и Перваго Россійскаго Страхового О-ва въ Москвѣ.

Нынѣ законченъ въ Москвѣ памятникъ въ Бозѣ почивающему Императору Александру III. На этотъ памятникъ поставлены 5 монолитовъ, изъ коихъ одинъ вѣс. 4200 пуд. и остальные каждый по 2320 пуд.

Въ производствѣ находится памятникъ Императору Александру III въ С.-Петербургѣ.

ФИЛИППЪ ГОЛЬЦМАНЪ и К^о, ВЪ ФРАНКФУРТЪ НА МАЙНЪ.

Облицовочный кирпичъ, глазурованный и неглазурованный, высшаго качества и изящности, поставляется различныхъ величинъ и фасоновъ и въ 10 цѣтахъ.

Торговый домъ

С. М. Лихдхеръ

С.-Петербургъ, Перекупхой, 12.

▼▼▼

Плитки * * * * * Облицовочный кирпичъ * * * * *

Черепица * * * * * Стекланный кирпичъ * * * * *

Коптоксилъ * * * * * Гранитъ * * * * * Песчаникъъ.

Телефонъ № 226-15.

Адресъ для телеграммъ: „Плитка“—Петербургъ.

Машиностроительный заводъ

„И. АРКУШЕВСКІЙ“

ЕДИНСТВЕННАЯ СПЕЦІАЛЬНОСТЬ

ЦЕНТРАЛЬНЫЯ ОТОПЛЕНІЯ, ВЕНТИЛЯЦІЯ,
ВОДОПРОВОДЫ и САНИТАРНЫЯ УСТРОЙСТВА.

С.-Петербургъ, 1 рота, № 14, тел. 223-64.

Собственныя конторы: въ С.-Петербургъ, Москвѣ, Лодзи, Одессѣ,
Саратовѣ, Невѣ и въ Ростовѣ на Дону

Телефонъ № 200-28.

УСТРОЙСТВО

ЦЕНТРАЛЬНЫХЪ СИСТЕМЪ ОТОПЛЕНІЯ

ВОДЯНОГО, ПАРОВОДЯНОГО, ВОДЯНО-

ВОЗДУШНАГО, ПАРОВОЗДУШ-

НАГО и КАЛОРИФЕРАМИ,



А. К. ТАЙЦАЛЕ.

С.-Петербургъ, Выб. ст., у Самсоновскаго моста,

Оренбургская ул., 27, собств. д.

ВЕНТИЛЯЦІИ

ПОДОГРѢВАНІЕМЪ

и МЕХАНИЧЕСКОЙ,

бань, паровыхъ кухонь, паровыхъ

МЕХАНИЧЕСКИХЪ ПРАЧЕЧНЫХЪ

и ДЕЗИНФЕКЦИОННЫХЪ АППАРАТОВЪ.



Адресъ для телеграммъ:
«Кавинклеръ—Петерб.»

Телеф. № 212-47.

ХУДОЖЕСТВЕННО-СТРОИТЕЛЬНЫЙ СЛЕСАРНЫЙ ЗАВОДЪ

К А Р Л Ъ В И Н К Л Е Р Ъ

Учрежд. въ 1876 г.

С.-Петербургъ, Вас. Остр., 13 лин., д. № 76.

ИСПОЛНЯЕТЪ:

всякаго рода работы изъ кованнаго желѣза, кованной бронзы и мѣди, какъ-то:
лѣтницы; перила и рѣшетки всякаго рода; ворота; намогильныя часовни и проч.
строительныя и художественныя работы.

Новѣйшая спеціальность: магазинныя окна и витрины, а также цѣлыя магази-
нныя фасады изъ желѣза, бронзы или мѣди.

← СТАЛЬНЫЯ РОЛИЧНЫЯ ЖАЛЮЗИ ВСѢХЪ РАЗМѢРОВЪ. →

Фирма КАРЛЪ ВИНКЛЕРЪ

кромѣ того является единственнымъ представителемъ для Россіи желѣзныхъ
лѣстницъ системы „JOLY“ патентованныхъ за границей и въ Россіи.

Телефонъ № 212-47.

ВЫСШІЯ НАГРАДЫ

НА РОССИЙСКИХЪ и ИНОСТРАННЫХЪ ВЫСТАВКАХЪ.

Вновь изобрѣтенный

оконный запорный приборъ (шпингалетъ) системы Г. Шмидтъ
имѣетъ преимущество передъ другими существующими
тѣмъ, что даетъ возможность легко и совершенно плотно
закрывать самые высокіе и даже искривленные переплеты
во всю длину.

При заказѣ не требуется указанія точнаго размѣра высоты
переплета.

Привилегія заявл. за № 16352.

Дверныя замки съ приборами и задвижки системы Шмидтъ,
оконныя и дверныя приборы и всевозможныя строительно-
слесарныя работы.

Г. ШМИДТЪ.

Слесарно-механическое заведеніе.

С.-ПЕТЕРБУРГЪ,

— 8 Рождественская, д. 1—25. — Телефонъ № 44-29. —

Наслѣдники В. П. ЛИПИНА,

ПРЕЕМНИКИ

фирмы Бр. В и И. НИКИТИНЫ.

Фирма существуетъ съ 1777 г.

Большой желѣзный рядъ, по Мучному переулку, №№ 3, 4 и 5,
ВЪ С.-ПЕТЕРБУРГЪ.

ИМѢЕТСЯ ПОСТОЯННО НА СКЛАДѢ:

Желѣзо, сталь, мѣдь, олово, свинець, цинкъ и друг.
металлы; рельсы, балки, гвозди, болты, гайки, шайбы,
заклепки, винты, лопаты, трубы для газо-водопроводовъ и
соединительныя части; всѣ домовыя приборы, инструменты
и др. товары.

ТЕЛЕФОНЫ № 474 и 246-95.



Телефонъ № 210-14.

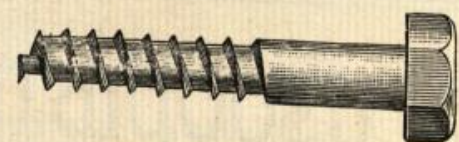

СОРТОВОЕ ЖЕЛѢЗО
ТАВРОВЫЯ БАЛКИ.

КАРТОНЪ,
АСФАЛТ. ТОЛЬ.

ДОМОВЫЕ ПРИБОРЫ

ПЕТРА РАЗЖИВИНА.

1) Васильевскій Островъ,
5 лин., домъ 14—14. Лав. № 1, 2 и 3.
2) Суворовскій пр., д. № 16—25.

Листов. желѣзо черное
и оцинкованное.

Строевыя войлоки, смо-
левая и бѣлая пакля.



Телефонъ № 466.

ТОРГОВЛЯ

Телефонъ № 466.

С. К. НИКОЛАЕВА.

Мучной пер., № 4, на углу Садовой.

ИМѢЕТЪ ПОСТОЯННО НА СКЛАДѢ:

желѣзо сортовое, кровельное, котельное и проч. сортовъ.
Балки, гвозди, заклепки, болты, гайки и проч.
Проволоку разн. **Металлы, инструменты, двер-
ные, оконные и печные** приборы.

СКЛАДЫ ТОВАРОВЪ:

при торговлѣ—Мучной пер., № 4. Телефонъ № 264-53.
Тамбовская улица, № 21. Телефонъ № 54-80.

ТОРГОВЫЙ ДОМЪ

П. Ф. ПЕТРОВЪ.

Существуетъ съ 1825 года.

С.-Петербургъ, Мучной пер., уголъ Екатерин. канала, №№ 20, 21 и 22.

ЖЕЛѢЗО ЛИСТОВОЕ, СОРТОВОЕ, КОТЕЛЬНОЕ И ФАСОННОЕ,
БАЛКИ, РЕЛЬСЫ, ГВОЗДИ, ЗАКЛЕПКИ, БОЛТЫ, СТАЛЬ, ИНСТРУМЕНТЫ

и
ВСЕВОЗМОЖНЫЕ ДОМОВЫЕ ПРИБОРЫ.

СКЛАДЪ:

Измайловскій полкъ, 11 рота, собственный домъ, № 9—11.

Телефонъ № 475.

ОРИГИНАЛЪ „ЕВВООЛІТН“

Фирмы Э. СЕКЭНЪ.

Цюрихъ — Парижъ.

БЕЗУСЛОВНАЯ ♦ ♦ ♦ ♦ НАСТИЛКА СПЛОШНОЙ
♦ ♦ ОГНЕУПОРНОСТЬ! МАССОЮ БЕЗЪ ШВА.

— ♦ Высшія награды: ♦ —

1900 — Парижъ. — Золотая медаль.

1900 — Брна. — " "

1903 — Брестъ (Франція). — Grand Prix.

1903 — Парижъ. — Золотая медаль.

1905 — Лондонъ. — Grand Prix.

1906 — Миланъ. — " "

Главно-уполном. для всей Россіи и Финляндіи

Боссгардтъ и Голеръ, С.-Петербургъ.

Телефонъ № 31-29. || Б. Конюшенная, 25. || Адр. для телегр.: Робарно.



ОБЩ. ПРОБОЧ. ФАБР.

А. КРИГСМАНЪ.











„Пробковые изоляціонныя плиты“

толщиной отъ 5^m_m — 65^m_m

заслуживаютъ особаго вниманія гг. архитекторовъ

Признаны лучшимъ изолирующимъ матеріаломъ
противъ холодныхъ и сырыхъ половъ, стѣнъ,
потолковъ, ослабляющій самый сильный звукъ
♦ ♦ ♦ ♦ ♦ и очень крѣпки. ♦ ♦ ♦ ♦ ♦

ЦѢНЫ ПО ПЕРВОМУ ТРЕБОВАНІЮ    
    ПОСТОЯННЫЙ ОГРОМНЫЙ СКЛАДЪ
У ПРЕДСТАВИТЕЛЯ

Э. МИТЕНСЪ.

С.-ПЕТЕРБУРГЪ,
внутри Гостин. Двора, № 4.
Телефонъ № 26-58.

Столярная мастерская

Дмитрія Алексѣевича
КОТЛОВА.

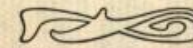

Адресъ: Выборгская Сторона, Нейшлотскій
переулокъ, домъ № 7

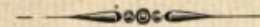

ПРИМЪЧАНІЕ: Последнее мое дѣло было въ постройкѣ
городского дома на углу Вознесенскаго и Садовой
улицъ.

Телефонъ



№ 212-20

И. П. ПЛАТОНОВЪ.

МЕБЕЛЬНО-СТОЛЯРНАЯ И СТРОИТЕЛЬНАЯ ФАБРИКА.

Контора и фабрика: Спб., Вас. Островъ, 11-я линія, д. № 60.

Спеціальное производство фабрики:

АРТИСТИЧЕСКО-ХУДОЖЕСТВЕН. МЕБЕЛЬ И СТОЛЯРНО-СТРОИТЕЛЬНЫЯ РАБОТЫ.

ФАБРИКА ПРИНИМАЕТЪ НА СЕБЯ:

ПОЛНУЮ ОБМЕБЛИРОВКУ КВАРТИРЪ.

ВНУТРЕННЮЮ ОТДѢЛКУ ДОМОВЪ.

ПОЛНУЮ ОТДѢЛКУ ЖЕЛѢЗНОДОРОЖН. ВАГОНОВЪ И ПАРОХОДОВЪ.

При фабрикѣ имѣется особый отдѣлъ, со всеми новѣйшими по системѣ
машинами и станками, при одномъ двигателѣ, для производства всевозможныхъ
крупныхъ строительно-столярныхъ работъ.

Число рабочихъ на фабрикѣ до 500 человекъ.



ВЪНКИ МЕТАЛЛИЧЕСКІЕ
съ фарфоровыми
цвѣтами



СОБСТВЕННОГО ПРОИЗВОДСТВА.

Всякаго рода КОРПОРАЦИИ пользуются СКИДКОЙ.

ЛАМПЫ всевозможныя въ большомъ выборѣ.
Спеціальность: РАБОЧИЯ ЛАМПЫ, СПИРТОВЫЯ
и КЕРОСИНО-КАЛИЛЬНЫЯ ГОРѢЛКИ.



КЛѢТКИ для ПОПУГАЕВЪ и
МЕЛКИХЪ ПТИЦЪ
собственн. фабрики.

СТОЛЫ и СТОЙКИ для КЛѢТОКЪ и ЦВѢТОВЪ.

ВАННА-КРЕСЛО съ ПЕЧЬЮ, ФОНАРИ,
комнатные ЛЕДНИКИ и КЛОЗЕТЫ.

ИГРУШКИ МЕТАЛЛИЧЕСКІЯ
заводныя и паровыя.

Е. УРЛАУБЪ. Казанская ул.,
№ 8.
Тел. № 45-86.

ВОСТОЧНО-
ФИНЛЯНДСКОЕ

ГРАНИТНОЕ АКЦ. ОБЩ. **въ Выборгѣ**

БЕРЕТЪ ЗАКАЗЫ НА: — ПРОДАЕТЪ —
ПЕРВОКЛАССНЫЕ СОРТА

Фасады,
Мосты,
Набережныя,
Мошумехты,
Часовни,
Памятники,
Цоколи и пр.

ГРАНИТА

разныхъ цвѣтовъ и размѣровъ
въ болванкахъ.

ПРЕДСТАВИТЕЛИ:

Въ С.-Петербурѣ: Д. ХАССИНЕНЪ, Тихвинская ул., д. № 8.
Телефонъ № 50-68.

Въ Москвѣ: ГЕОРГІЙ КАЛИШЪ, Ильинка, домъ Серпуховскаго Общества.

Телефонъ № 233-49.



Поставщики Двора Его

Величества 1888 года.

СКУЛЬПТОРЫ
БРАТЯ БОТТА

С.-Петербурѣ, Забалканскій проспектъ, № 24.

BOTTA FRÈRES

SCULPTEURS

№ 24. Perspective Sabalkansky, № 24. S.-Petersbourg.

Скульптурная мастерская принимаетъ всевозможные заказы:

по сооруженію памятниковъ, часовенъ, отдѣлки церквей и фасадовъ, мр. выѣсокъ,
парадныхъ лѣстницъ, половъ, каминовъ, столовъ и всевозможныхъ художественныхъ
орнаментныхъ издѣлій изъ разныхъ родовъ и цвѣтовъ мрамора, гранита, лабрадора,
песчан. и пр. камней.

Отдѣлку стѣнъ залъ, вестибюлей и откосовъ оконъ искусств. мрамора всѣхъ цвѣтовъ.
Хастилку половъ террацо-мозаичными плитами разнообразныхъ рисунковъ соб. фабрики.
Устройство непроницаемыхъ цементно-бетонныхъ склеповъ, половъ въ подвалахъ,
бассейнахъ и другихъ помѣщеніяхъ.

Производство штукатурныхъ

и другихъ строительныхъ работъ

О. Л. Чахотина.

Существуетъ съ 1858 года.

№ 6. Солдатскій пер., собственный домъ, № 6.

ЖЕНСКІЕ СТРОИТЕЛЬНЫЕ КУРСЫ.

С.-Петербургъ, Невскій просп., 132.
ПОЛНЫЙ КУРСЪ ГРАЖДАНСКАГО ИНЖЕНЕРНАГО ОБРАЗОВАНІЯ.

Принимаются лица, окончившія среднее учебное заведеніе.

Лица, окончившія успѣшно младшее отдѣленіе, т. е. первые два курса, получаютъ свидѣтельство на званіе технически образованной чертежницы. Съ 3-го года, на старшемъ отдѣленіи, введена предметная система преподаванія.

Плата 200 руб. въ годъ; вносится по полугодіямъ.
Подробныя программы высылаются по требованію, за три 7-ми коп. почтовые марки.

ПРЕДМЕТЫ ПРЕПОДАВАНІЯ.

Математика: а) алгебра, б) геометрія, с) тригонометрія, д) аналитическая геометрія, е) дифференціальное и интегральное исчисленія. **Механика:** а) графическая статика, б) сопротивленіе матеріаловъ, с) статика сооружений. **Физика.** **Электротехника.** **Химія.** **Начертательная геометрія** и ея приложения: а) теорія тѣней, б) перспектива. **Исторія Архитектуры.** **Строительное искусство:** а) матеріалы и работы, б) части зданій, с) технология строительныхъ матеріаловъ. **Отопленіе и вентиляція.** **Гидравлика.** **Водоснабженіе, канализація и отхожія мѣста.** **Гигіена.** **Машины для перемѣщенія грузовъ.** **Геодезія.** **Дороги и пути сообщенія.** **Мосты.** **Черченіе:** а) архитектурное, б) механическое, с) топографическое. **Рисованіе.** **Архитектурное проектированіе.** **Составленіе смѣтъ.** **Законовѣдѣніе.**

Совѣтъ Женскихъ Строительныхъ Курсовъ.

ПЕРВЫЕ ЖЕНСКІЕ СТРОИТЕЛЬНЫЕ КУРСЫ.

Москва. Тверская ул., д. Гиршманъ. Телеф. 711.

Курсы учреждены въ 1901 году, состоятъ въ вѣдѣніи Министерства Народнаго Просвѣщенія.

На курсы принимаются лица съ образовательнымъ цензомъ средняго учебнаго заведенія.

Полный курсъ трехгодичный (3 курса): первые два курса общіе строительно-техническіе и третій со специальностями: архитектурной и инженерной.

Учебный годъ продолжается съ 25 авг. по 15 апр.

Занятія на курсахъ и лекціи происходятъ отъ 10 час. утра до 4 час. дня.

*** Плата сто рублей въ годъ. ***

Программа и условія поступленія высылаются по затребованію.

Составъ г.г. преподавателей: (Завѣд.) архит. *Ф. Л. Хонтрижъ*, архит. *И. В. Жолтовскій*, архит. *С. В. Хоаковскій*, архит. *И. М. Дюжунъ*, гражд. инж. *Ж. П. Жикитинъ*, гражд. инж. *А. С. Трехбениковъ*, инж. мех. *Е. С. Бондаревъ*, инж. путей сообщ. *В. В. Сахаровъ*, художн. *М. М. Живинскій*, художн. *А. А. Бурачевскій*, матем. *А. Л. Лѣтникъ*, художн. *В. П. Трофимовъ*.



ОПТИКЪ ДВОРА ЕГО ВЕЛИЧЕСТВА И. Э. МИЛЬКЪ.

Основ. 1840 г.

С.-ПЕТЕРБУРГЪ.
Главн. магаз. и конт. Морекая улица, 35.

ТЕЛЕФ. 257-12.

НЕВСКІЙ, 46.

ТЕЛЕФ. 62-33.

ЛИТЕЙНЫЙ, 43.

ГОТОВАЛЬНИ, ЦЯРКУЛЯ, ЛИНЕЙКИ, РИСОВАЛЬН. СТОЛЫ СЪ УСТАНОВКОЙ РУЛЕТКИ, СКЛАДН. МЪРКИ, КОМПАСЫ, БАРОМЕТРЫ, ТЕРМОМЕТРЫ, ОЧКИ И ВИНЮКЛИ.

МОСКВА.

Б. Дмитровка, домъ Чукина.

ТЕЛЕФ. 37-94.

ОДЕССА.

Дерибасовская ул., 21.

ПОСТУПИЛЪ ВЪ ПРОДАЖУ
НОВЫЙ
ОГНЕУПОРНО-СТРОИТЕЛЬНЫЙ,
Архитектурный и Декоративный
ЦЕМЕНТЪ (бѣлый)

для всякихъ строительныхъ, техниче-
скихъ и промышленныхъ назначеній.

инженера ТИМОФЪЕВА.

заводовъ К. Ф. ГЕРИКЕ

въ С.-Петербургѣ.

Подробныя свѣдѣнія о новомъ
цементѣ и приѣмъ заказовъ:

Обводный каналъ, № 154.

Телефонъ № 20-12.

Контора К. Ф. Герике:

Офицерская ул., № 26.

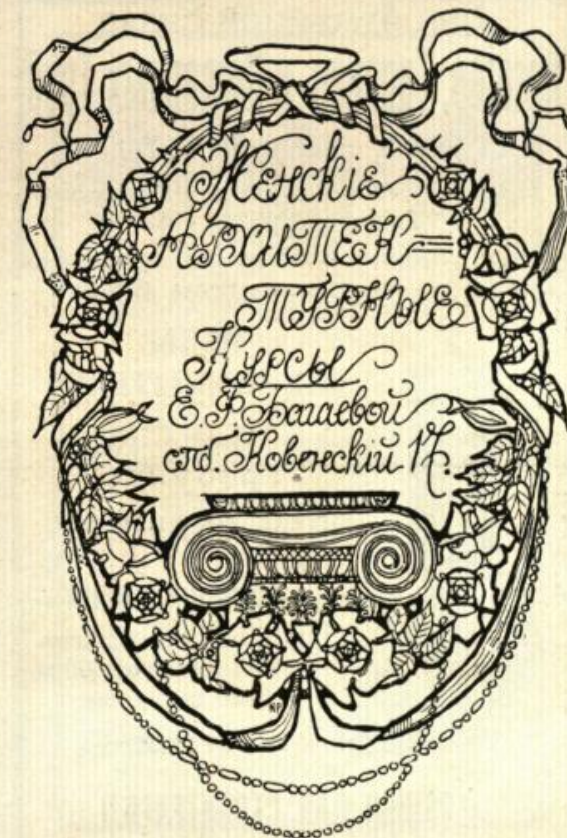

Б. НИКОЛАЕВЪ.

НОВЫЯ КНИГИ:

**Физическія начала
архитектурныхъ формъ.**

Опытъ изслѣдованія хронической дефор-
маціи зданій.

102 рис. въ текстѣ. Цѣна на мел. 2 руб.,
на прост. 1 р. 50 коп.

Получать можно: въ Обществѣ Архит.-Художн. СПб. Академія Художествъ, въ редакціи
журнала „Зодчій“, СПб., Мойка, 83.

Въ Москвѣ: въ книжномъ магазинѣ „Посредникъ“, Петровскія линіи.

ФОТОХИРОТИПІЯ.

Новый способъ изготовленія увеличеній
и фоторельефовъ съ фотографическихъ
снимковъ отъ руки.

9 рис. въ текстѣ. Цѣна 80 коп.

И. И. СТЕГЛАУ.

С.-Петербургъ, ГАТЧИНСКАЯ, 11. Телефонъ 261-35.

Производство КАНАЛИЗАЦИОННЫХЪ, ВОДОПРОВОДНЫХЪ и БЕТОННЫХЪ РАБОТЪ.

Продажа БЕТОННЫХЪ КОЛОДЦЕВЪ, ТРУБЪ, СТУПЕНЕЙ и ПУСТОТЫЛЫХЪ КАМНЕЙ.

ОБШИРНѢЙШІЙ СКЛАД
Насосов, Таранов и Пожарных Труб

И. Ф. Шарф, преемник Ф. Ф. Урлауба.

С.-ПЕТЕРБУРГЪ, Вас. Остр., 1-я лин., № 2.
Телефон № 206-85.

Полное устройство автоматическаго водоснаженія посредством гидравлическаго тарана „Еврика“.



**ЦѢНЫ
ВНѢ КОНКУРЕНЦІИ.**

Требуйте
спец. брошюру.

Диафрагмовые насосы
для построек производительностью от 600 до 3000 вед. в час.

!! ВАЖНО ДЛЯ СТРОИТЕЛЕЙ !!

УСТРОЙСТВО ВОДОПРОВОДОВЪ

Ц. А. БЕЙЗЕЛЬМАНЪ.

ПРИНИМАЮ

устройство водопров. всевозможныхъ системъ, ваннъ, душей и проч.

**РЕМОНТЪ
ГОДОВОЙ и ВРЕМЕННОЙ.**

Петербургская сторона,
Большой просп., д. 19 — 21,
(телеф. 272-23).

АКЦИОНЕРНОЕ ОБЩЕСТВО
РЕВЕЛЬСКАГО СУДОСТРОИТЕЛЬНОГО и МЕХАНИЧЕСКАГО ЗАВОДА.
СУДОСТРОЕНІЕ.

Паровые котлы всѣхъ системъ.
ПОДЪЕМНЫЕ КРАНЫ.
ЖЕЛѢЗНЫЯ КОНСТРУКЦІИ.

ЧУГУННЫЕ и МѢДНЫЕ ЛИСТЫ.

ПРАВЛЕНІЕ: СПБ., Кирочная, 24. Телефоны: 33-88, 45-08.
ЗАВОДЪ: Ревель, Болотная, 25.

БЕЗОПАСНЫЯ
ПОДЪЕМНЫЯ МАШИНЫ
новѣйшей кнопочной
СИСТЕМЫ
ЗАВОДА
И. Г. Шельтеръ и Гизеке.



Главный Представитель
инж.-техн. А. І. Лейвандъ.
СПБ., Невскій пр., 114.
Телефонъ 35-98.
2000 машинъ въ ходу.
Смѣты и каталоги бесплатнѣ.

ПОСТАВЩИКЪ ДВОРА
ЕГО ИМПЕРАТОРСКАГО ВЕЛИЧЕСТВА

С. Г. Волковисскій.

Фабрика рѣзныхъ мебельно-столярныхъ и строитель-ныхъ работъ.

Приемъ заказовъ на изготовленіе оконъ и дверей для построекъ и внутренней отдѣлки комнатъ во всѣхъ стиляхъ.

С.-ПЕТЕРБУРГЪ.

Измайловскій проспектъ, д. № 31.

ТЕЛЕФОНЪ № 219-99.



Художественное слесарное и механическое заведеніе

Вильгельма Карловича

РЕЙНГАРДТЪ.

С.-ПЕТЕРБУРГЪ,
Симеоновская ул., д. № 7.

Изготовляетъ всякаго рода слесарныя работы и приборы для построекъ изъ кованнаго и чеканнаго желѣза, также бронзовыя вещи съ позолотою для оконъ и дверей. Принимаетъ на себя устройство мѣдныхъ громоотводовъ, мѣдныхъ кровель и главъ на церквахъ.

СЛЕСАРНО-СТРОИТЕЛЬНАЯ МАСТЕРСКАЯ

Е. А. ВЕБЕРГА,

Лиговская улица, № 111.

Производство всевозможныхъ работъ для построекъ изъ желѣза, стали и мѣди.

СТОЛЯРНАЯ ФАБРИКА

ИНЖЕНЕРЪ-ТЕХНОЛОГА.

И. А. СЕМЕНОВА.

МАШИННОЕ ПРОИЗВОДСТВО ОКОННЫХЪ ПЕРЕПЛЕТОВЪ ДВЕРЕЙ И ЯЩИКОВЪ.

— Хорошій матеріалъ, прочная и изящная работа и дешевыя цѣны. —

Адресъ смотри: Лѣсопильный заводъ И. А. Семенова, стр. LXV.

ТОРГОВЫЙ ДОМЪ

ВИТЬЕ и ПАЛЬМЪ.

Бывшій Бр. ОФФЕНБАХЕРЪ.

Магазинъ и контора внутри Апраксина Двора 3, 4, 9 и 10, проездъ противъ Государственнаго Банка.

ЗЕРКАЛЬНЫЯ и ОКОННЫЯ СТЕКЛА
ЛУЧШИХЪ ЗАВОДОВЪ.

ОГРОМНЫЙ ВЫБОРЪ ЗЕРКАЛЬ.

Стекла въ мѣдной и свинцовой оправѣ.

- » съ матовыми рисунками.
- » прессованныя, цвѣтныя и каедральн.
- » рубчатая для крышъ.
- » иллюминаторныя и половыя.

Стекланые кирпичи и марблитъ.

СПЕЦИАЛЬНОСТИ:

ОСТЕКЛЕНІЕ ПОСТРОЕКЪ
и
ОТДѢЛКА МАГАЗИНОВЪ.



В. Е. БАЛАШОВА.

ГОНЧАРНО-ИЗРАЦОВЫЙ и
ГЛАЗУРОВАРЕННЫЙ ЗАВОДЫ.
С.-Петербургъ, Предтеченская, 65.
Телефонъ 224-64.

Производство изразцовъ и изразцовыхъ печей, глазурованныхъ и въ терракотъ, разныхъ стилей и цвѣтовъ; гончарныхъ трубъ, клинкеръ и др. гончарныхъ издѣлій.

ГЛАЗУРИ РАЗНЫХЪ ЦВѢТОВЪ ДЛЯ
ГОНЧАРНЫХЪ ЗАВОДОВЪ.

Смѣты высылаются бесплатно.

ПОДРЯДЧИКЪ

СТРОИТЕЛЬНЫХЪ РАБОТЪ

Степанъ Егоровичъ Назаровъ.

Адресъ: Казначейская ул., № 3, кв. 6.

Телефонъ 246-67.



МОЗАИЧЕСКАЯ-МАСТЕРСКАЯ

ФРОЛОВА.

Телеф. № 209-90. Въ С.-ПЕТЕРБУРГѢ. Телеф. № 209-90.

Контора: Вас. Остр., Больш. пр., № 60.

Принимаются заказы на всевозможныя работы по художественной и декоративной мозаикѣ и стенлу.

ПЛИТНЫЙ ДВОРЪ

Якова Васильевича

ЕЛИСѢЕВА.

С.-Петербургъ, Фонтанка, № 159,
близъ Египетскаго моста.

КОНТОРА:

Климовъ пер., № 1—6, кв. 9.
Телефонъ № 242-38.

ПРОДАЖА

ПУТИЛОВСКИХЪ ПЛИТНЫХЪ
МАТЕРИАЛОВЪ СОБ. ЛОМОКЪ.

КОНТОРА
ИНЖЕНЕРА

И. К. БРЕДАЛЬ.

С.-ПЕТЕРБУРГЪ.

Ново-Петергофскій пр., д. № 17.
Телефонъ № 234-44.



ПРОДАЖА СТУПЕНЕЙ, ЦОКОЛЕЙ

изъ СОБСТВЕННОЙ КАМЕНОЛОМНИ
близъ Ревеля.

СКЛАДЪ и ФАБРИКА

для
ОБРАБОТКИ КАМНЯ
въ С.-ПЕТЕРБУРГѢ.

Я. П. КУЗНЕЦОВСКИЙ.



Преемникъ сынъ его

А. Я. КУЗНЕЦОВСКИЙ.

Поставка песку и глины.

ПРОИЗВОДСТВО

земляныхъ, мостовыхъ и другихъ работъ и перевозка
строительныхъ матеріаловъ.

 Поставщикъ Двора
Его Императорскаго
Величества.

Почетный дипломъ
за Парижскую выставку
1900 г.

МАСТЕРСКАЯ
ПОЗОЛОТНЫХЪ СТОЛЯРНО-РЪЗНЫХЪ РАБОТЪ.
 Рамъ, куполовъ, крестовъ, иконостасовъ, мебели и комнатн. украшеній.

Семена Абросимовича АБРОСИМОВА
 съ сыномъ.
 С.-ПЕТЕРБУРГЪ, Вас. Остр., по 2 линіи, собств. домъ, № 5.
 ТЕЛЕФОНЪ № 214 - 09.

FOURNISSEUR DE SA MAJESTÉ
 L'EMPEREUR
 ATELIER
 DE
 MENUISERIE
 SCULPTURES ARTISTIQUES
 A. GEGELE.
 DOREUR

Золоченіе
 статуи
 Золоченіе
 куполовъ

Комнатныя
 укра-
 шенія

Мебель,
 ДАМЫ,
 Створчатія
 и
 другія
 Зеркала.

S. PETERSBOURG
 Gerochovaja
 № 45

Андрей Константиновичъ
МАКСИМОВЪ.

МАСТЕРСКАЯ
 ПОЗОЛОТНО-СТОЛЯРНО-
 РЪЗНЫХЪ РАБОТЪ.

Иконостасы,
 Кіоты,
 Мебель,
 Комнатныя
 украшенія и т. п.

С.-ПЕТЕРБУРГЪ,
 Большая Охта, Алексѣевская ул.,
 собств. домъ № 15.

ВЫШЛИ ИЗЪ ПЕЧАТИ И ПОСТУПИЛИ ВЪ ПРОДАЖУ
„РАСЦѢНОЧНЫЯ ВѢДОМОСТИ“
 и
 справочная книжка для Архитекторовъ, Инженеровъ, Техниковъ, Студентовъ и пр.
 Составилъ Архитекторъ В. М. ЛОПАТИНЪ.
 Цѣна 2 руб. 50 коп.

ПОЛУЧАТЬ МОЖНО: въ О-вѣ Архит.-Художн. (Академія Художествъ)
 и въ редакціи журнала „ЗОДЧІЙ“ (Мойка, 83).
 Выписывающіе отъ автора (Спб., Шпалерная, 34), за пересылку не платятъ.

ОЦИНКОВАННАГО
 ЖЕЛѢЗА,
 БЛАГО ЖЕЛѢЗА И ЖЕСТИ.

САТРАЙНИНЪ
 С. ПЕТЕРБУРГЪ.

И. Р. Т. О.

С.-ПЕТЕРБУРГЪ,
 Рижскій пр., 48, соб. домъ.
 Телефонъ № 11-28.

ОЦИНКОВАННЫМЪ, КРОВЕЛЬНЫМЪ ЖЕЛѢЗОМЪ
завода С. А. ТРАЙНИНЪ,
 ПОКРЫТЫ ВЫДАЮЩІЯСЯ ЗДАНІЯ ВЪ СТОЛИЦАХЪ И ПОВСЕМѢСТНО ВЪ РОССИИ.
 На складѣ также всѣ матеріалы для крышъ оцинкованные.

Хромо-литографія по жести.

ТОВАРИЩЕСТВО
„МОЛНІЯ“
 Спб. Невскій пр., д. К^о Зингеръ, № 28,
 контора 15.

ПЕРЕГОРОДКИ
 Системы „ЛУГИНО“
 РУССІЕ ПАТЕНТЫ ЗА №№ 7105 и 10351.

Единственное представительство и выполненіе
 въ Россіи.

Перегородки „Луино“ огнеупорны, звукопро-
 водны, легко устанавливаются, экономія мѣста, т. е.
 увеличеніе площади комнатъ, отсутствіе трещинъ
 и свободное вбиваніе гвоздей.

Сооруженіе желѣзо-бетонныхъ потолоковъ си-
 стемы „Молнія“, какъ равно всевозможныя
 бетонныя работы.

— Цѣны внѣ конкуренціи. —
 Сметы и отзывы по первому требованію бесплатно.

ПОСТАВЩИКЪ ДВОРА
 ЕГО ИМПЕРАТОРСКАГО ВЕЛИЧЕСТВА
П. В. Ермолаевъ - Масловъ
 съ сыномъ.
 КРОВЕЛЬНО-МЕТАЛЛИЧЕСКІЯ
 РАБОТЫ.
 Верейская улица, № 30 — 32.
 ТЕЛЕФОНЪ 237-95.

За работы по Двору
 ЕГО ИМПЕРАТОРСКАГО ВЕЛИЧЕСТВА.

Александръ Ивановичъ ВЕРЕЩАГИНЪ
 КРОВЕЛЬНЫХЪ ДѢЛЪ МАСТЕРЪ.
 Рижскій пр., 10.

СПЕЦІАЛЬНІЯ МАСТЕРСКІЯ И МАГАЗИНЪ
 монументовъ и всевозможныхъ гранитныхъ, мраморныхъ и каменныхъ издѣлій.

Я. И. ФИЛОТЕЙ
 бывший А. ТОМСОНЪ.

Принимаютъ заказы: на надгробные памятники, мѣста, бруски, склепы, рѣшетки, кюты, часовни, престолы, порталы, облицовку фасадовъ, цоколя, лѣстницы, ванны, умывальные столы и всевозможныя каменныя и желѣзныя издѣлія.

БОЛЬШОЙ ВЫБОРЪ ГОТОВЫХЪ ИЗДѢЛІЙ.

Магазинъ: Троицкая ул., д. Палкина, 4, уг. Невскаго пр. — Мастерскія: Можайская, 46.
 С.-ПЕТЕРБУРГЪ.

ТЕЛЕФ. 56-93.

Золотая медаль на международной выставкѣ
 въ Парижѣ
 въ 1904 году.



Германъ Брахманъ

Гранитно-
 Мраморно-
 Скульптурныя
 издѣлія.

Существуетъ съ 1887 года.
 МАГАЗИНЪ:
 С.-Петербургъ, Пантелеймонская, 13.

А. А. БАРИНОВЪ

Вас. Остр., 17 линія, соб. д., № 60.
 Телефонъ 213-74.

ФАБРИКА И МАГАЗИНЪ.

Исполняетъ изъ **МРАМОРА,**
ГРАНИТА, ЛАБРАДОРА и дру-
 гихъ камней всякаго рода
МОНУМЕНТЫ.

Церковныя работы: **ПРЕСТО-**
ЛЫ, ИКОНОСТАСЫ, КЮТЫ и проч.
 Домовыя работы: **ЛѢСТНИЦЫ,**
ПОЛЫ, ПОДОКОННИКИ, КАМИНЫ,
СТОЛЫ и проч.
 Существуетъ съ 1835 г.

НИКОЛАЙ НИКОЛАЕВИЧЪ
МАРКАНОВЪ.

ПРОДАЖА ступеней, цоколей, подоконниковъ и проч., изъ мрамора
 высшаго сорта, не боящагося погоды.

Складъ Лифляндскаго мрамора и Ревельскихъ ступеней.
 Петровскій Островъ. Городокъ Санъ-Галли.
 С.-Петербургъ. Ляхтинская ул., 3.

КОНТОРА
 ОЛОНЕЦКИХЪ ГРАНИТНЫХЪ ЛОМОКЪ
И. М. ЕГОРОВЪ И А. А. ЦУКШВЕРТЪ.
 СПБ., Полтавская ул., д. № 5, кв. 5.

ПРИНИМАЕТЪ НА СЕБЯ ПОСТАВКУ
ПО ЦѢНАМЪ ВНѢ КОНКУРЕНЦІИ:

гранита для набережныхъ, мостовъ, площадей, тротуаровъ, маяковъ, берего-
 выхъ и крѣпостныхъ укрѣпленій, монументовъ, лѣстницъ, фундаментовъ для
 памятниковъ, цоколя, бордюръ для построекъ глыбами и въ обтесанномъ
 видѣ, дѣлаетъ склепы и принимаетъ на себя всевозможныя другія гранит-
 ныя и земляныя работы.

Подрядчикъ гранитныхъ работъ
СЕРГѢЙ АНТИПОВИЧЪ
Антиповъ
 принимаетъ на себя поставку
 ПО ЦѢНАМЪ
ВНѢ КОНКУРЕНЦІИ

гранита для набережныхъ, мостовъ,
 площадей, тротуаровъ, маяковъ, бере-
 говыхъ и крѣпостныхъ укрѣпленій,
 монументовъ, лѣстницъ, фундамен-
 товъ для памятниковъ, цоколя, бор-
 дюръ для построекъ глыбами и въ
 обтесанномъ видѣ, дѣлаетъ склепы
 и принимаетъ на себя всевозможныя
 другія гранитныя и земляныя работы.

С.-Петербургъ, Б. Дворянская, д. № 31.

Поставщикъ Двора  Его Императорскаго
 Величества



АКЦИОНЕРНОЕ ОБЩЕСТВО
 ДЛЯ ОБРАБОТКИ СТРОИТЕЛЬНОГО КАМНЯ
„А. Д. Благодаревъ“.
 Спб., Фонтанка, 170. Телефонъ 25-51.
 Камнетесная, пильная, шлифовальная и полировальная
ФАБРИКА.
 ИЗВѢСТКОВЫЙ ЗАВОДЪ
 поставляетъ: буювую плиту собственныхъ ломокъ, известъ
 сѣрую гашеную, ступени, цоколь, подоконки, карнизную плиту,
 лещадную плиту.
 ИЗДѢЛІЯ ИЗЪ МРАМОРА И ГРАНИТА.
 ОБЛИЦОВКА СТѢНЪ:
 песчаникомъ, Вазелемскимъ мраморомъ и гранитомъ. Памятники
 изъ мрамора и гранита.
ЗАВОДЪ
 ХИМИЧЕСКИ ЧИСТОЙ ЖИДКОЙ УГЛЕКИСЛОТЫ
 для минеральныхъ водъ, портярныхъ, рестораноныхъ, пивныхъ
 заводовъ, для тушенія пожаровъ и проч.

ПРОДАЖА
 ИЗВЕСТИ, АЛЕБАСТРА, ВОЙЛОКА И ДРАНИ
 СОБСТВЕННЫХЪ ЗАВОДОВЪ
ИВАНА АЛЕКСѢЕВИЧА ДУШЕЧКИНА.

С.-ПЕТЕРБУРГЪ.
 Гончарная улица, домъ № 5, кв. № 4.
 ТЕЛЕФОНЪ № 221-07.

КОНСТАНТИНЪ МАТВѢВИЧЪ
КРУСАНОВЪ.

≡ ПРОИЗВОДСТВО СТРОИТЕЛЬНЫХЪ РАБОТЪ. ≡

Сергіевскій пер., собств. домъ, № 7, близъ Ново-Сивковской ул.

ТЕЛЕФ. № 241-71.

ПОДРЯДЧИКЪ
СТРОИТЕЛЬНЫХЪ РАБОТЪ
АРСЕНІЙ АНАНАСЬЕВИЧЪ
СМИРНОВЪ.

Теслеровскій переулокъ,
Собственный домъ, 17-1.

ПОДРЯДЧИКЪ
СТРОИТЕЛЬНЫХЪ РАБОТЪ
ВЛАДИМИРЪ МИХАЙЛОВИЧЪ
НАЛИМОВЪ.

С.-ПЕТЕРБУРГЪ,
Матвѣвская ул., № 3—40
(собственный домъ).
ТЕЛЕФОНЪ № 244-12.

ПОДРЯДЧИКЪ
СТРОИТЕЛЬНЫХЪ РАБОТЪ
Александръ Сергѣевичъ
Щербаковъ.

Тел. № 41-56

Броницкая, 14, собственный домъ.



1882.

Н. А. АЛЕКСАНДРОВЪ



1878 1883.

ИСПОЛНЕНИЕ
ХУДОЖЕСТВЕННО-ДЕКОРАТИВНОЙ
ЖИВОПИСИ

ОРГАНИЗАЦІЯ МАЛЯРНЫХЪ, ШТУКАТУРНЫХЪ и ПОЗОЛОТНЫХЪ РАБОТЪ.

СПБ., Лиговская ул., 44.

ПОДРЯДЧИКИ
малярныхъ,
штукатурныхъ,
стекольныхъ
и другихъ
строительныхъ работъ
НИКАНОРЪ ЕРМОЛАЕВИЧЪ
и
АЛЕКСАНДРЪ НИКАНОРОВИЧЪ
ЕРМОЛАЕВЫ.

Адр.: 9-я Рождественская, соб. домъ, 15.

Телефонъ № 59-76.

Миронъ Мироновичъ
НИКИТИНЪ.

ПРОИЗВОДСТВА
СТРОИТЕЛЬНЫХЪ РАБОТЪ.

МАЛЯРНЫЯ

и
ШТУКАТУРНЫЯ РАБОТЫ.

Подольская ул., соб. домъ, № 12.

Телефонъ № 236-09.

МАЛЯРНЫЙ МАСТЕРЪ
ПЕТРЪ ПЕТРОВИЧЪ
ГАЛАНИНЪ.

Петерб. ст., Большой пр., д. № 10, кв. № 17.

Назаръ Ивановичъ Егоровъ.

Художественная лѣпная мастерская.

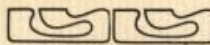
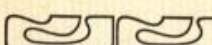
 С.-ПЕТЕРБУРГЪ, Рузовская, д. 29, кв. 1. 

Печныхъ дѣлъ мастеръ

П. И. ШКотовъ.

ПОДРЯДЧИКЪ

каменныхъ и строительныхъ работъ.

Моховая, 39, кв. 21.

УСТРОЙСТВО

ВСЯКАГО РОДА КОМНАТНЫХЪ

и

спеціального назначенія

ПЕЧЕЙ.

ЛѢПЩИКЪ

АЛЕКСѢЙ ВАСИЛЬЕВИЧЪ

ОНУФРІЕВЪ

ИСПОЛНЯЕТЪ

ВСЕВОЗМОЖНЫЯ ЛѢПНЫЯ РАБОТЫ.

—*—
МАСТЕРСКАЯ:

Пет. ст., Александровскій просп.,
д. 25, кв. 32.

Лѣпная и Цинко-Металлическая
мастерская

== Александра Николаевича ==

 **САВИНА** 

Пет. стор., Широкая ул., д. 37.

Телефонъ № 238-92.

XL

ЛАКОВАЯ ФАБРИКА

ПОТОМСТВЕННОГО ПОЧЕТНАГО ГРАЖДАНИНА

И. П. ПОЙТЕЛИНГЪ.

Васильевскій Островъ, по 15 линіи, № 12.

Въ С.-Петербургѣ.

Покорнѣйше прошу не смѣшивать фабрики моей съ лаковою фабрикою Л. Маркса, торгующаго въ бывшемъ магазинѣ отца моего П. Пойтелингъ, и обращать при покупкѣ вниманіе на этикету фабрики моей „И. П. ПОЙТЕЛИНГЪ“.

БРАТЪЯ ЖИВЯГИНЫ

С.-ПЕТЕРБУРГЪ.

Садовая ул., № 25, въ Москательномъ
ряду, № 10.

—*—
КЛАДОВЫЯ:

Москательный пер., № 25 и 26.

—*—
ТОРГОВАЯ

красками,

лакомъ,

клеемъ и

варенымъ масломъ.

Существуетъ съ 1840 года.

ТЕЛЕФОНЪ № 26-82.



МАГАЗИНЫ ФАБРИКИ

ГРЕБЕНОКЪ, ЩЕТОКЪ, КИСТЕЙ

— и —

ЧЕРЕПАХОВЫХЪ ИЗДѢЛІЙ

ВЫШІЙ

В. Бараева.

— ТЕЛЕФОНЪ № 222-46. —

МАГАЗИНЫ: Невскій пр., д. № 18—27.

(между Думой и Казанскимъ мостомъ).

Гороховая ул., д. № 41.

(между Садовой ул. и Каменнымъ мостомъ).

С.-ПЕТЕРБУРГЪ.

Гребенки черепаховыя стараго фасона и ломанныя принимаются въ промѣнъ, починку и передѣлку. Имѣется въ продажѣ стружка роговая для садоводства и заводовъ.

И. Ф. Осиповъ,

Сергіевская, 58.

Устройство всякаго рода комнатныхъ и спеціального назначенія печей.

Устройство пневматическаго центра-
льного отопленія и вентиляціи.

XLI

С.-ПЕТЕРБУРГСКИЙ

АРМАТУРНО-ЭЛЕКТРИЧЕСКИЙ ЗАВОДЪ.

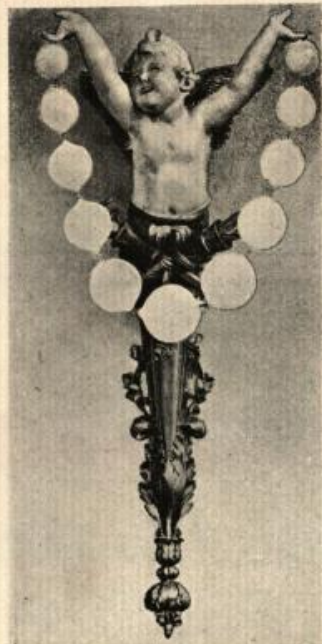

Полное оборудование зданій
электричествомъ:

ОСВѢЩЕНІЕ,
СИГНАЛИЗАЦІЯ,
ВЕНТИЛЯЦІЯ,
ДВИГАТЕЛИ,

АРМАТУРА ВСѢХЪ СТИЛЕЙ.

Смѣты и проекты — къ услугамъ.

Заводъ: Шлиссельбургскій просп., 31, телеф. 45-32.

Техническій отдѣлъ: Морская, 21, телеф. 202-46.

Главный магазинъ: Морская, 21, телеф. 25-42.

2-й магазинъ: Петерб. стор., Большой пр., 43, телеф. 202-45.

Ө. Мельцеръ.

С.-Петербургъ, Карповка, № 27.

Телеф. 207-22 и 204-93.

ДЕКОРАТИВНЫЯ И СТРОИТЕЛЬНЫЯ РАБОТЫ.

Художественная мебель, бронза, приборы для электрическаго освѣщенія, двери, рамы, приборы для нихъ, мебельныя матеріи, ковры и проч.

ОТДѢЛЕНІЕ ВЪ МОСКВѢ:

Театральная площадь, домъ „Метрополь“.



Общество Архитекторовъ-Художниковъ.

- 1) Принимаетъ на себя объявленіе конкурсовъ для составленія проектовъ на всякаго рода зданія какъ по порученію правительственныхъ, городскихъ, земскихъ и другихъ общественныхъ учрежденій, такъ равно и частныхъ лицъ; при этомъ Общество содѣйствуетъ разработкѣ условій программы, выбираетъ жюри (членовъ Комиссіи судей) для оцѣнки представленныхъ проектовъ, публикуетъ самую программу и результатъ конкурса;
- 2) Рекомендуетъ Архитекторовъ какъ для составленія проектовъ на всевозможныя постройки, такъ и для надзора за ихъ осуществленіемъ;
- 3) Указываетъ лицъ, могущихъ занять постоянныя должности по строительной технической части во всѣхъ мѣстахъ Имперіи.

За всѣми справками и требованіями просимъ обращаться въ Правленіе Общества Архитекторовъ-Художниковъ, помѣщающееся въ зданіи Императорской Академіи Художествъ въ С.-Петербургѣ.

Предсѣдатель Академикъ-Архитектуры Гр. П. Ю. Сюзоръ.

Секретарь Архитекторъ-Художникъ А. А. Грубе.

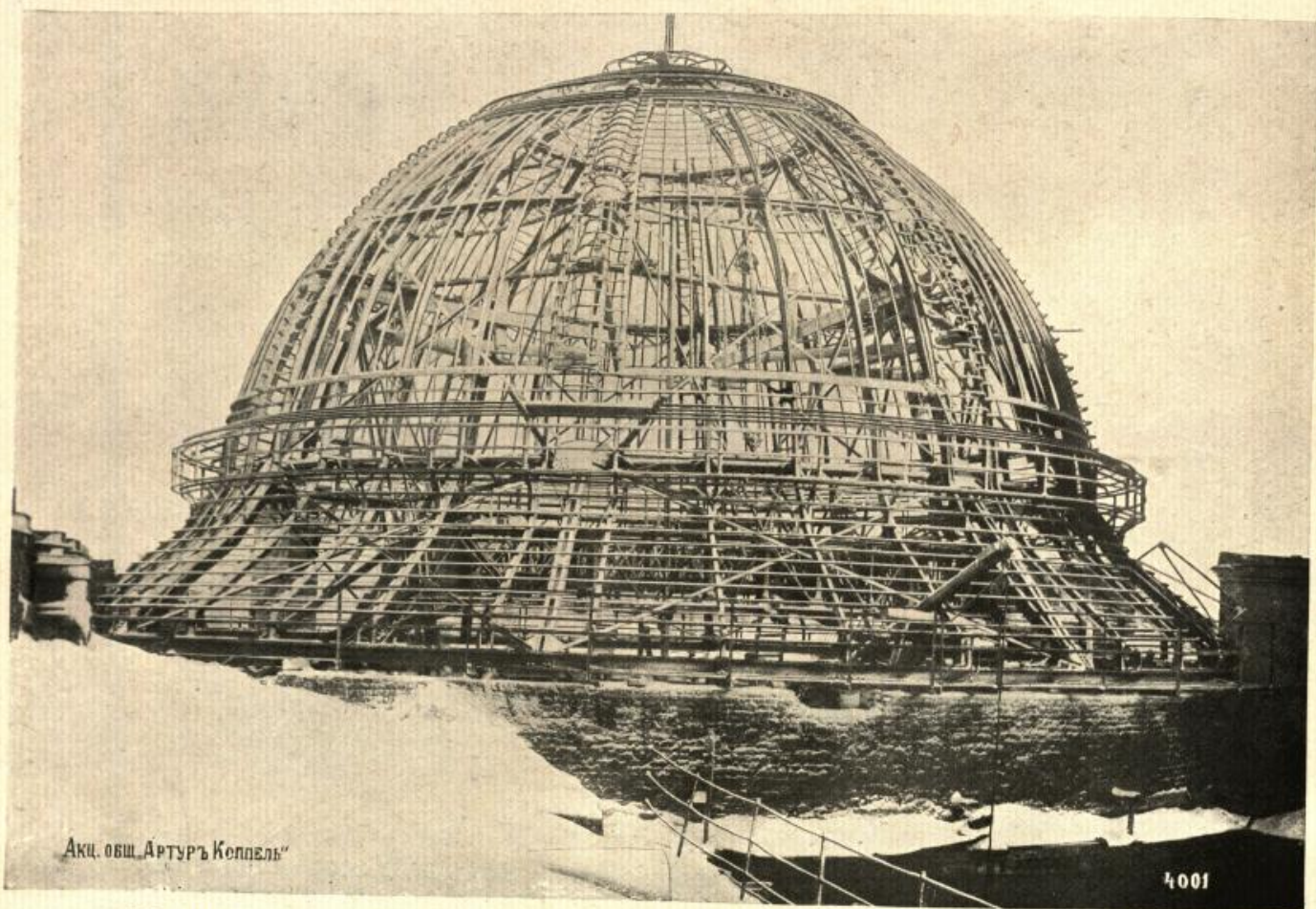

Акц. общ. „Артуръ Коппель“

4001

Металлическій куполь надъ библиотекой Главнаго Штаба въ С.-Петербургѣ

АКЦИОНЕРНОЕ ОБЩЕСТВО

„АРТУРЪ КОППЕЛЬ“

С.-ПЕТЕРБУРГЪ, Невскій пр., № 1.

Заводы: въ С.-ПЕТЕРБУРГЪ и ВАРШАВЪ.

СПЕЦИАЛЬНОСТИ:

ЖЕЛѢЗНЫЯ КОНСТРУКЦІИ И ПОДЪЕМНЫЯ МАШИНЫ.

Узкоколейныя желѣзныя дороги.

Проволочно-канатныя воздушныя дороги.

Конденсаціонныя и водоохладительныя сооружеія.

Трезорныя устройства и панцырные денежныя шкапы.

XLIV

160 мм

72
E36
B.2

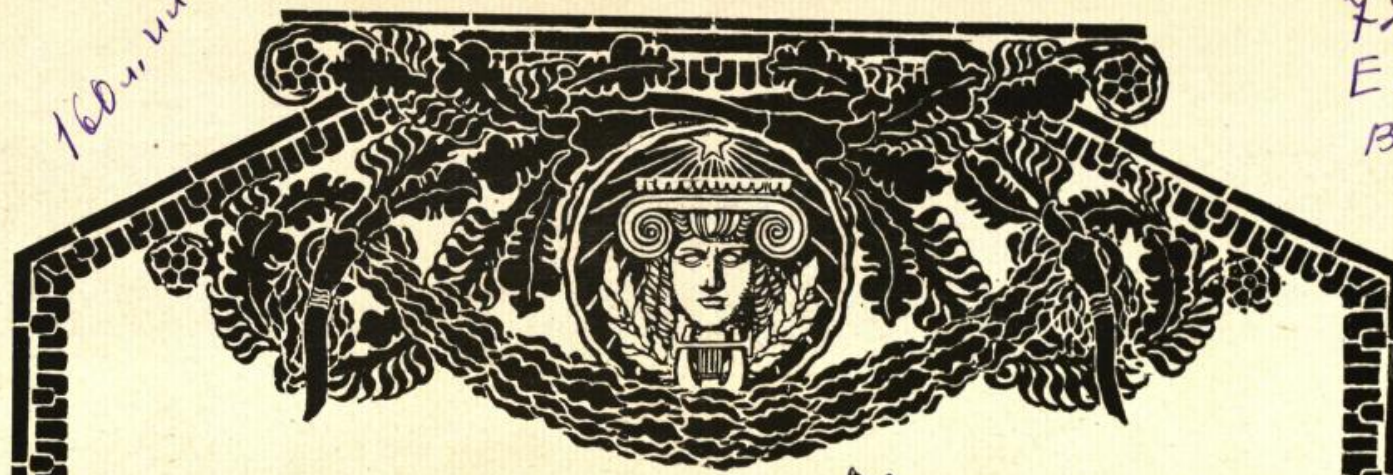

8411

ЕЖЕГОДНИКЪ

ОБЩЕСТВА

АРХИТЕКТОРОВЪ
ХУДОЖНИКОВЪ



БИБЛИОТЕКА
ВОРОНИНСКОГО
ИНЖЕНЕРНО-СТРОИТЕЛЬНОГО
ИНСТИТУТА

ВЫПУСКЪ
ВТОРОЙ



1907

37621 20916



Залъ въ Монплеизръ (Петергофъ). АЛЕКСАНДРЪ БЕНУА, Художн.

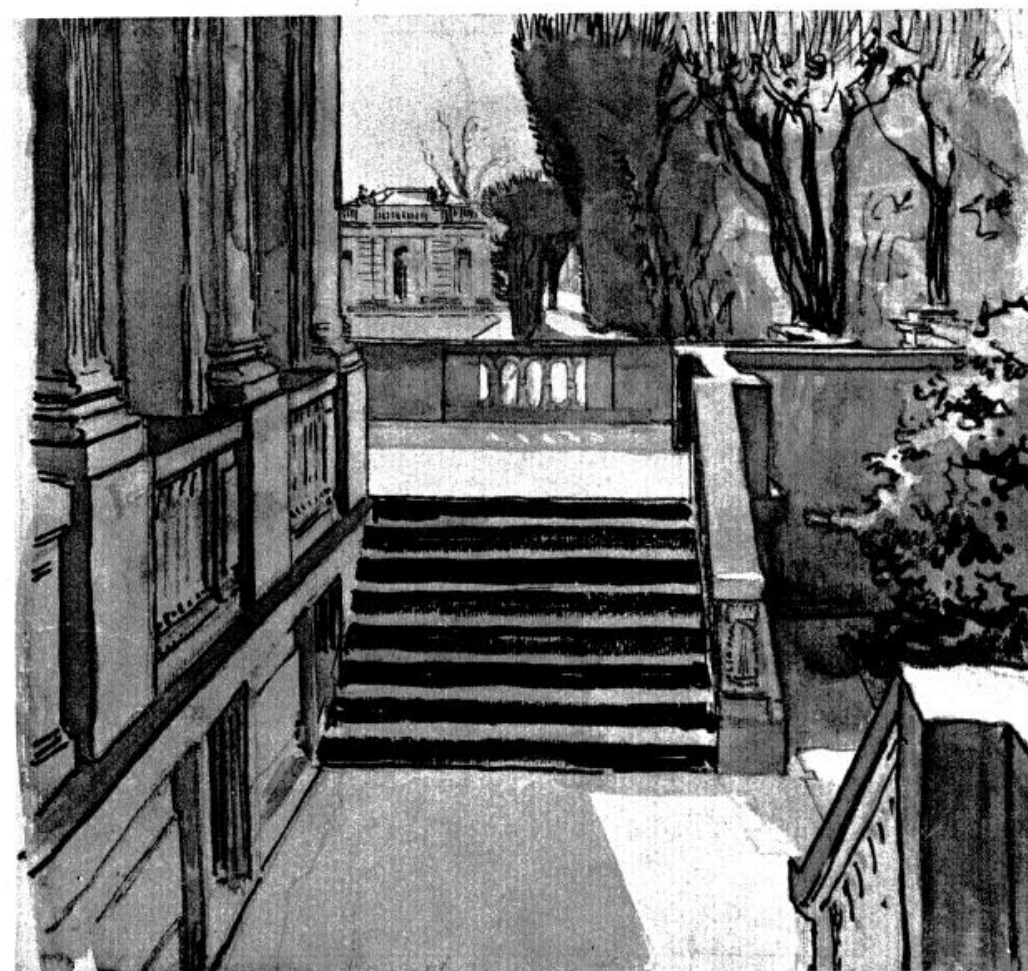

Малый Трианонъ (Версаль). АЛЕКСАНДРЪ БЕНУА, Художн.



Эрмитажъ въ Царскомъ Селѣ. АЛЕКСАНДРЪ БЕНУА, Художн.

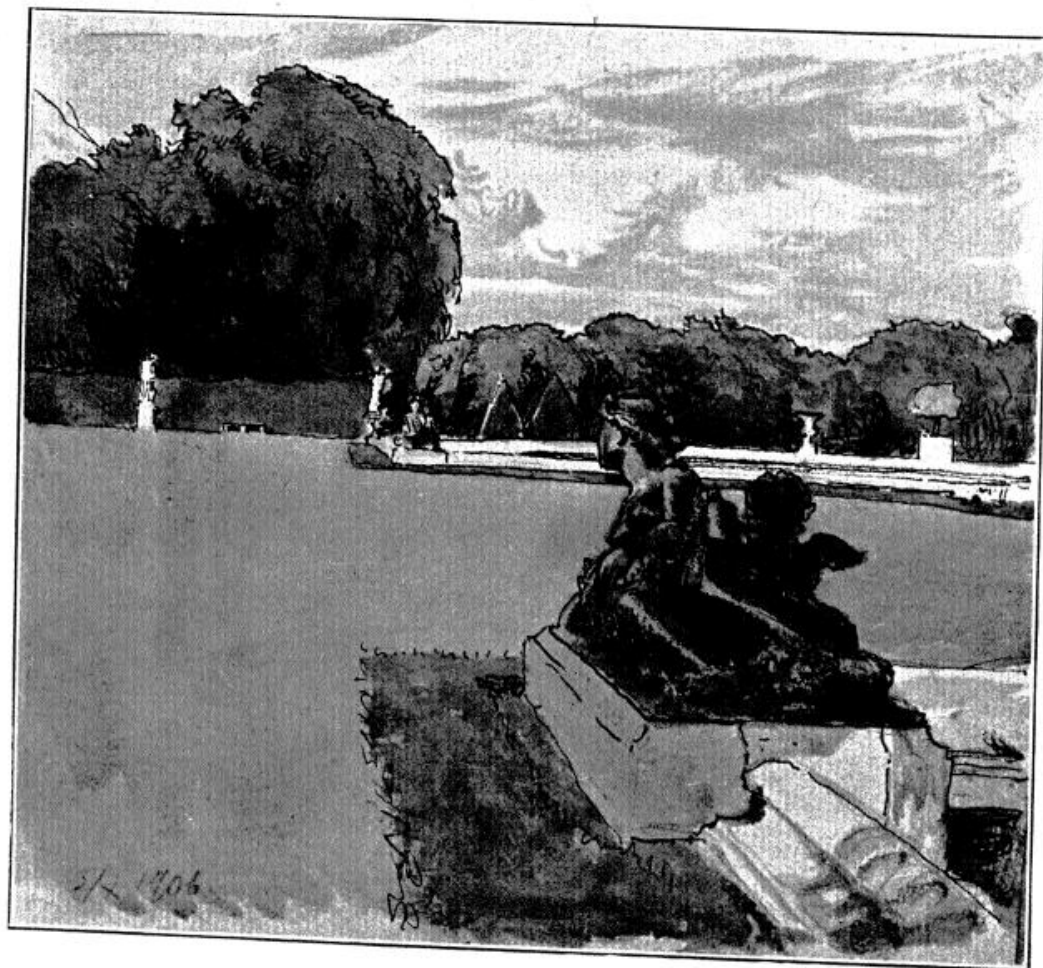

Parterre d'eau (Версаль). АЛЕКСАНДРЪ БЕНУА, Художн.

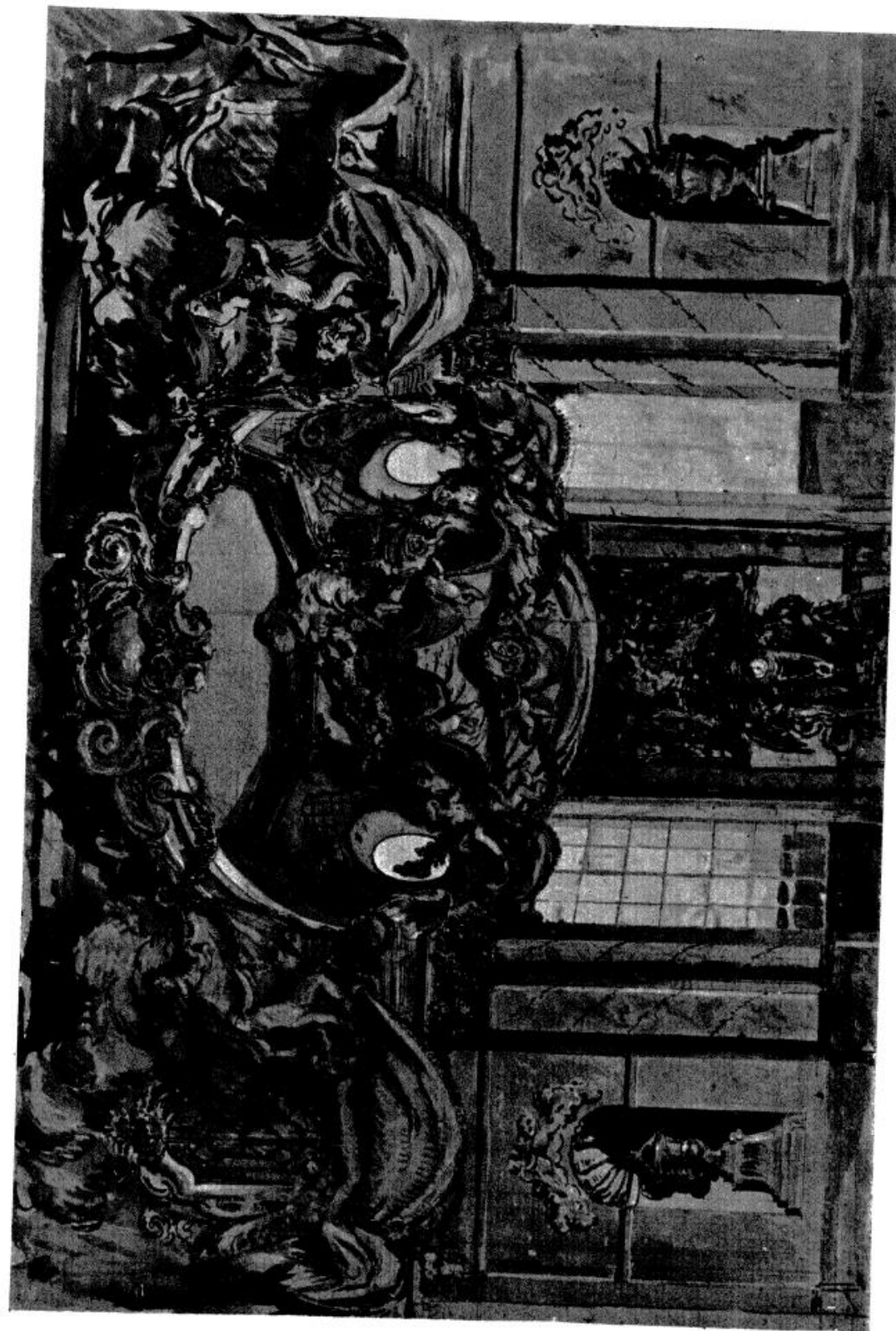

Эскизъ декораціи къ балету «Павильонъ Ариадны». АЛЕКСАНДРЪ БЕНУА, Художн.

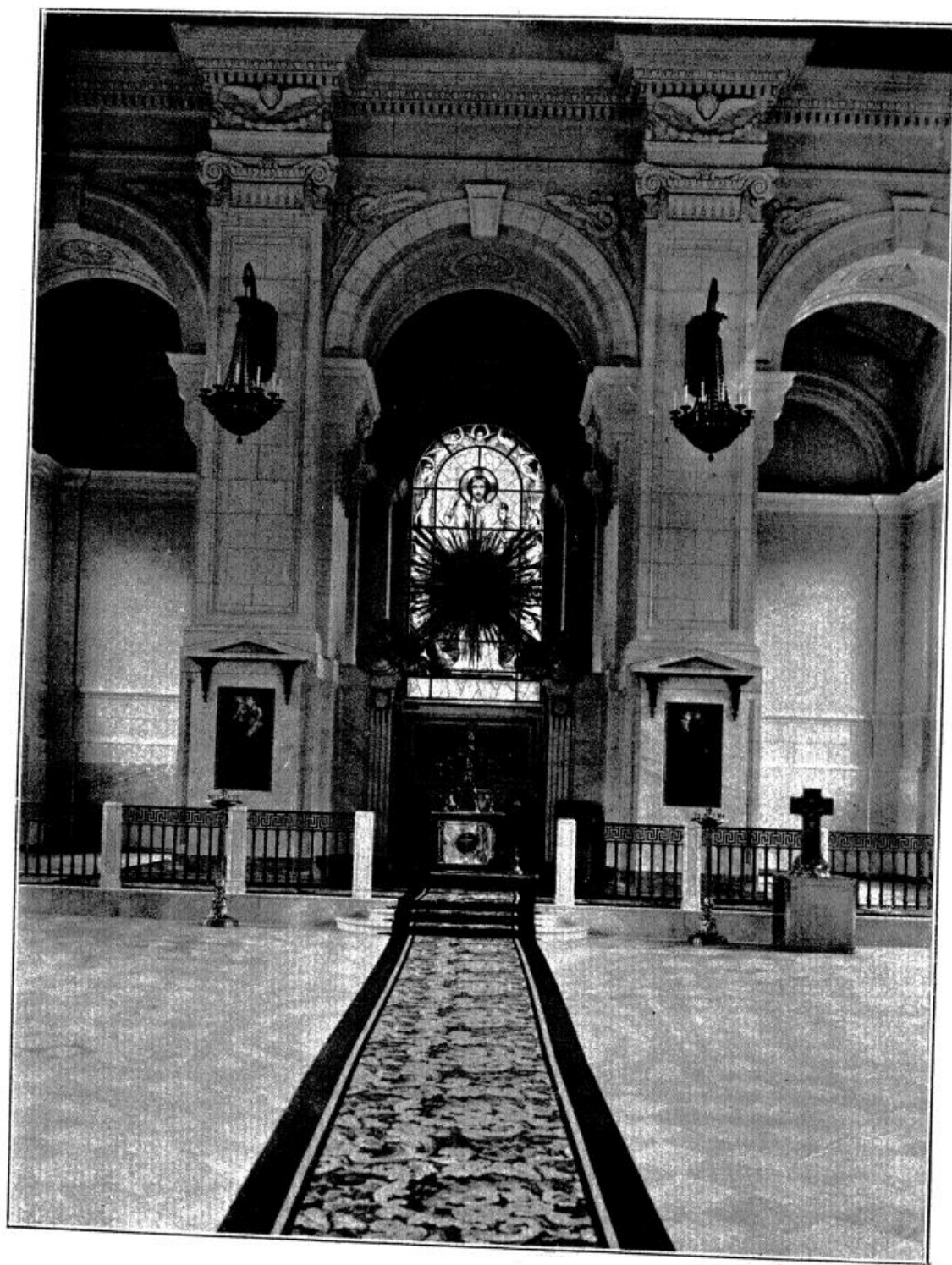

Внутрен. видъ усыпальницы членовъ Императорской Фамиліи.
Л. Н. БЕНУА, Професс. Архит.



Внутрен. видъ усыпальницы членовъ Императорской Фамиліи.
Л. Н. БЕНУА, Професс. Архит.

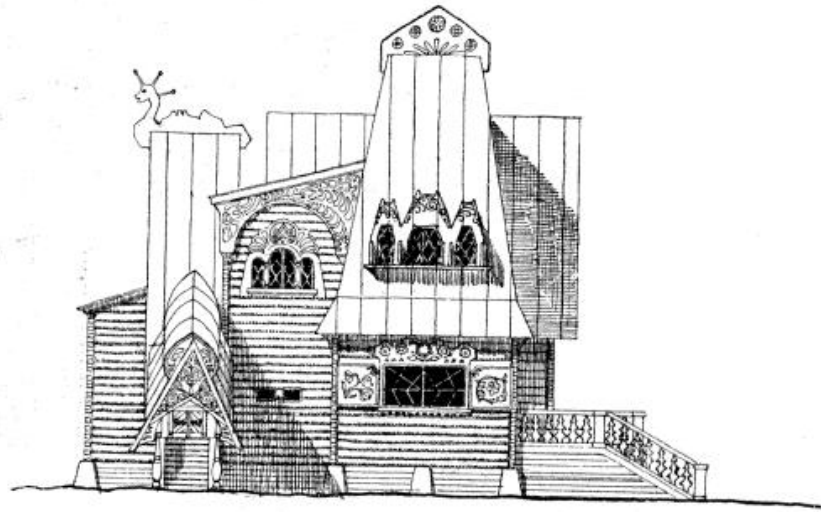

В.



I ЭТАЖЪ



II ЭТАЖЪ

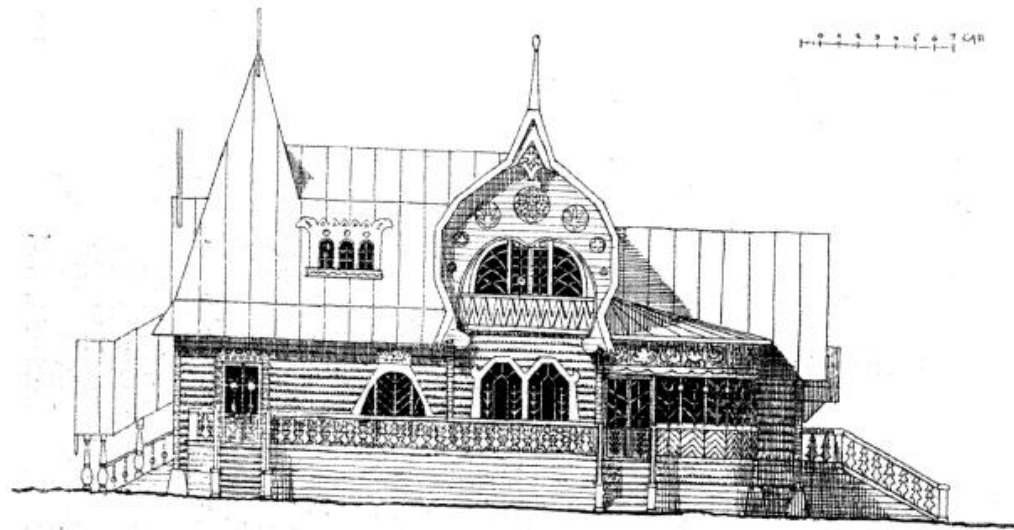
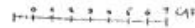

В.

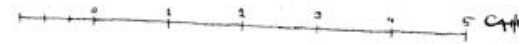

Проектъ дачи для Н. Е. Ермолева въ Финляндіи.
Б. Я. БОТКИНЪ и В. И. РОМАНОВЪ, Архит. Художн.

20916

34624

8411

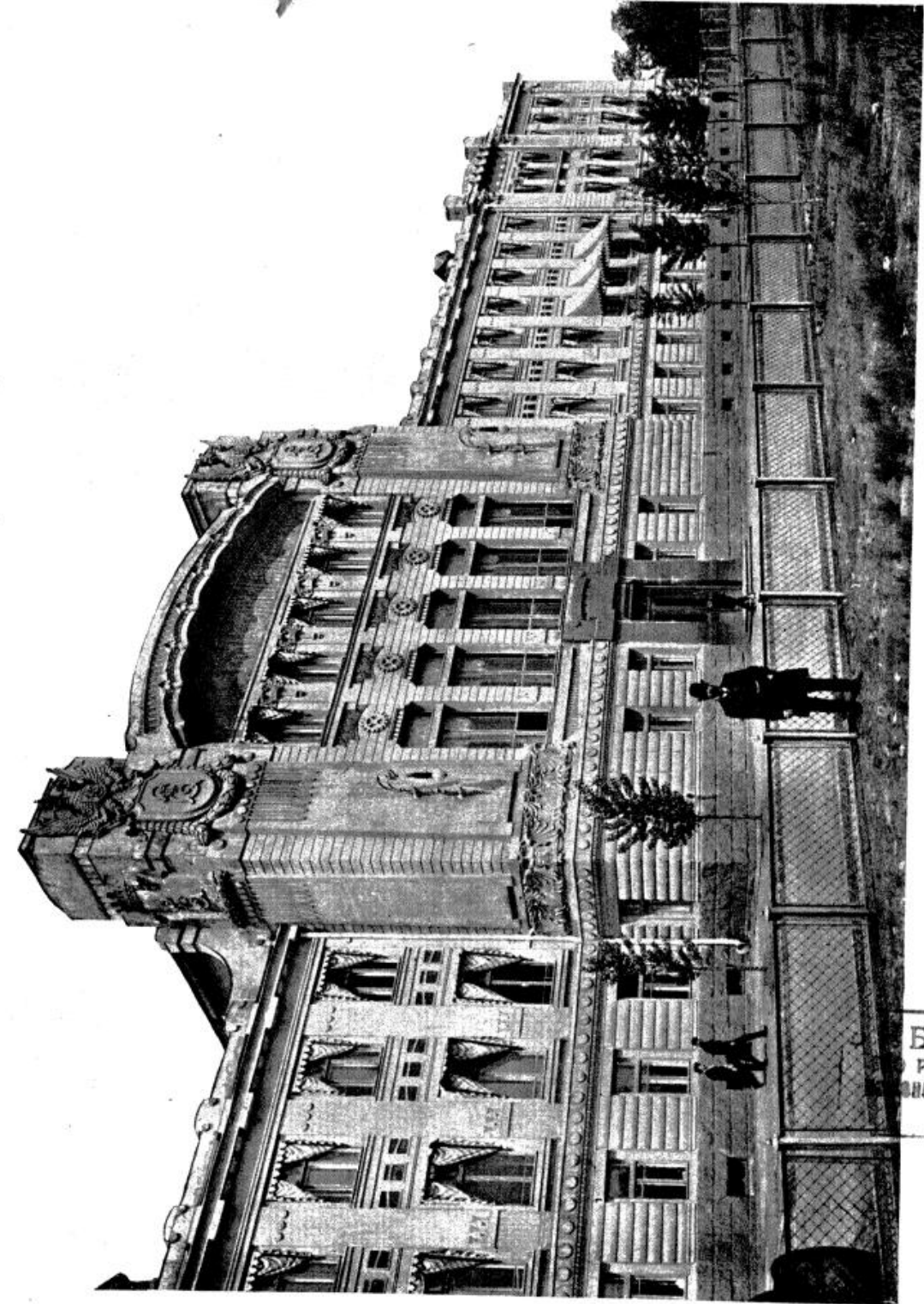

Дома въ Екатерининск. жел. дор. въ Екатерининск. ж. д. в. А. Н. БЕКЕТОВЪ, Академ. Архит.

БЛИОТЕКА
ИРЕНЕЖСКОГО
ИСТОРИКО-СТРОИТЕЛЬНОГО
ИНСТИТУТА



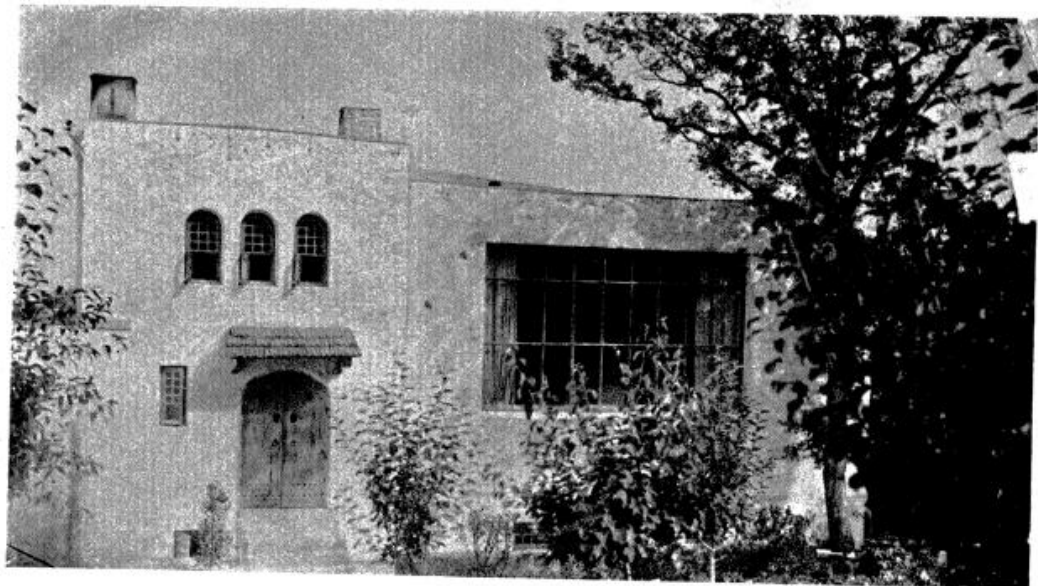

Вилла художника въ Крыму (Деталь). Л. М. БРАЙЛОВСКІЙ, Архит. Художн.

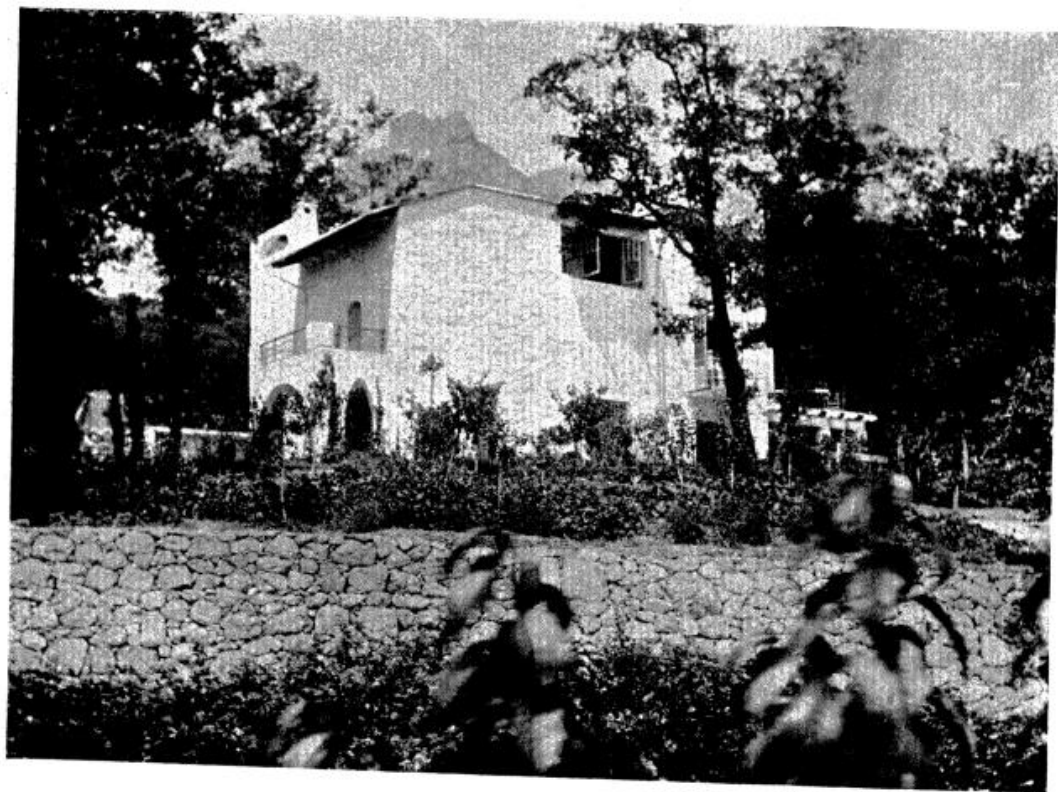

Вилла художника въ Крыму. Л. М. БРАЙЛОВСКІЙ, Архит. Художн.

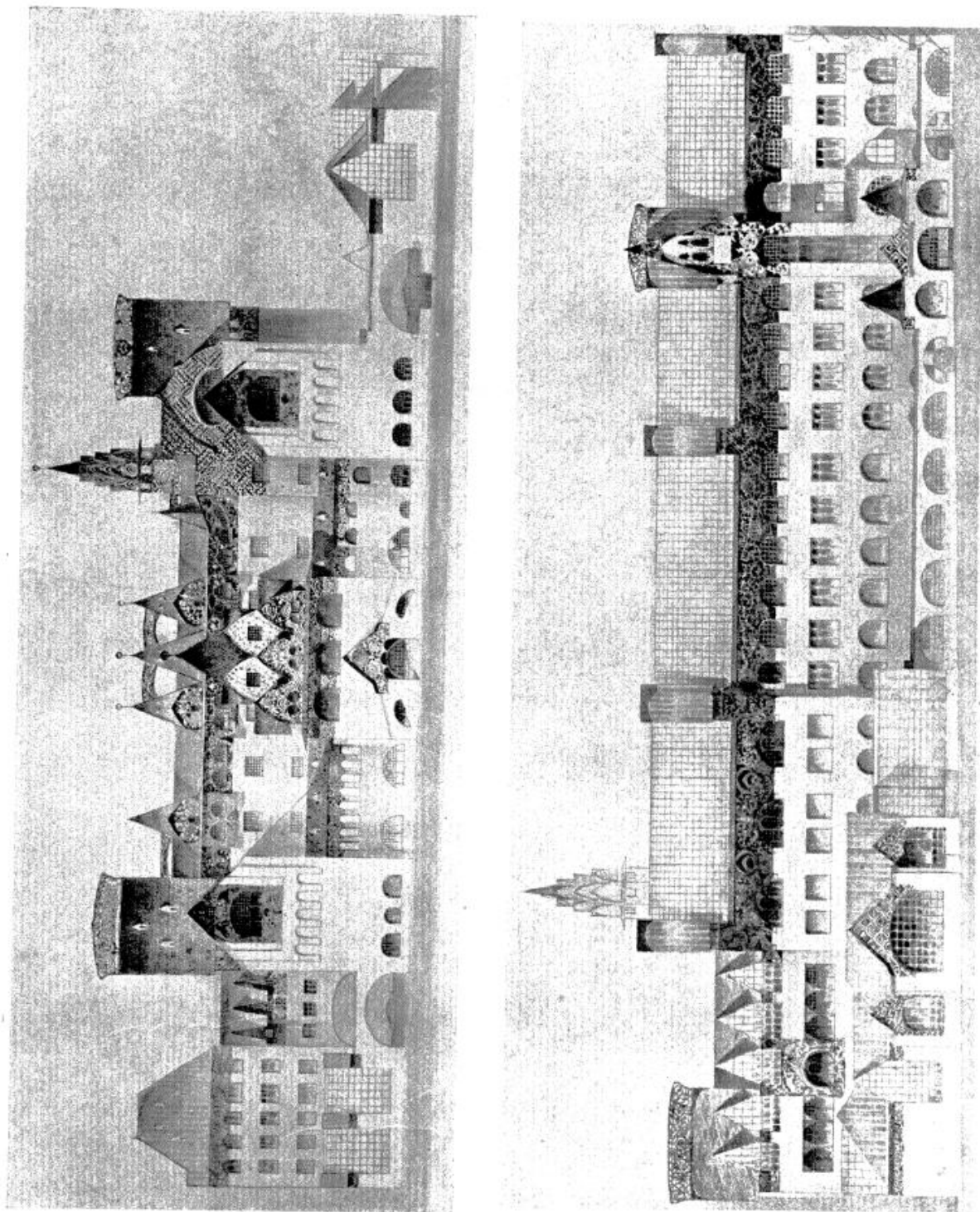

Проектъ здания училища живописи, ваянія и зодчества въ Москвѣ. Л. М. БРАЙЛОВСКІЙ, Архит. Художн.

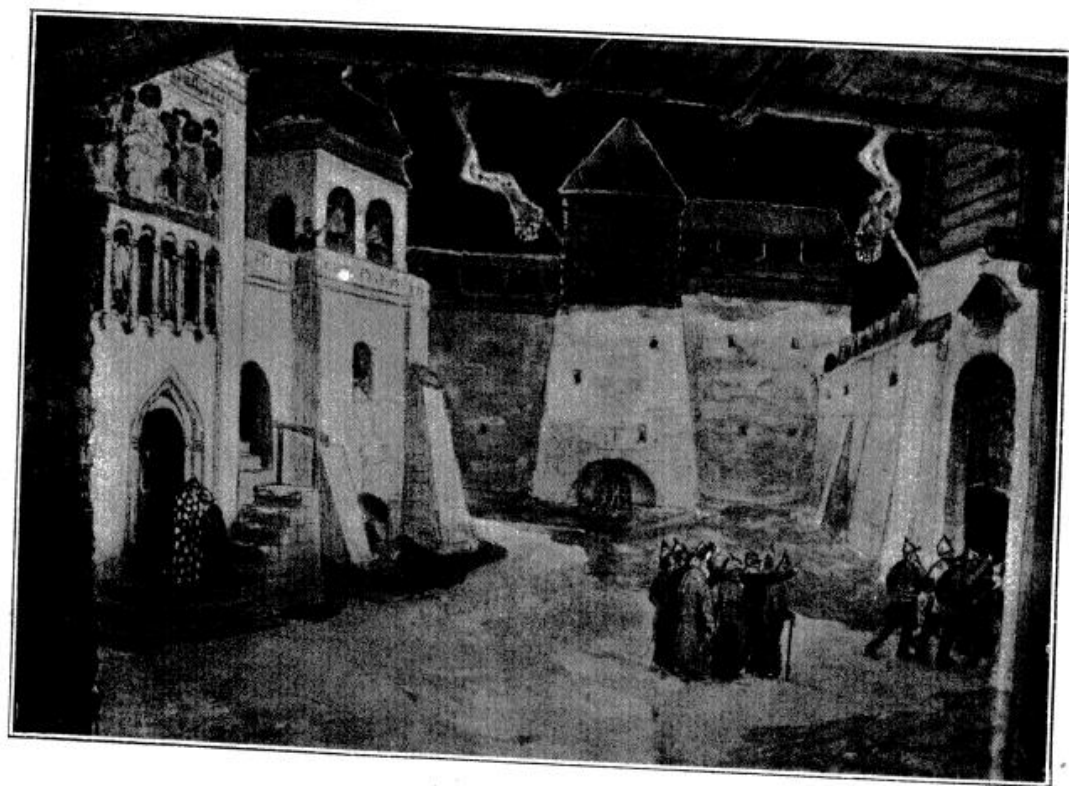

Эскизы декораціи къ оперѣ „Сказаніе о градѣ Китежѣ“. А. М. ВАСНЕЦОВЪ, Академ. Живоп.

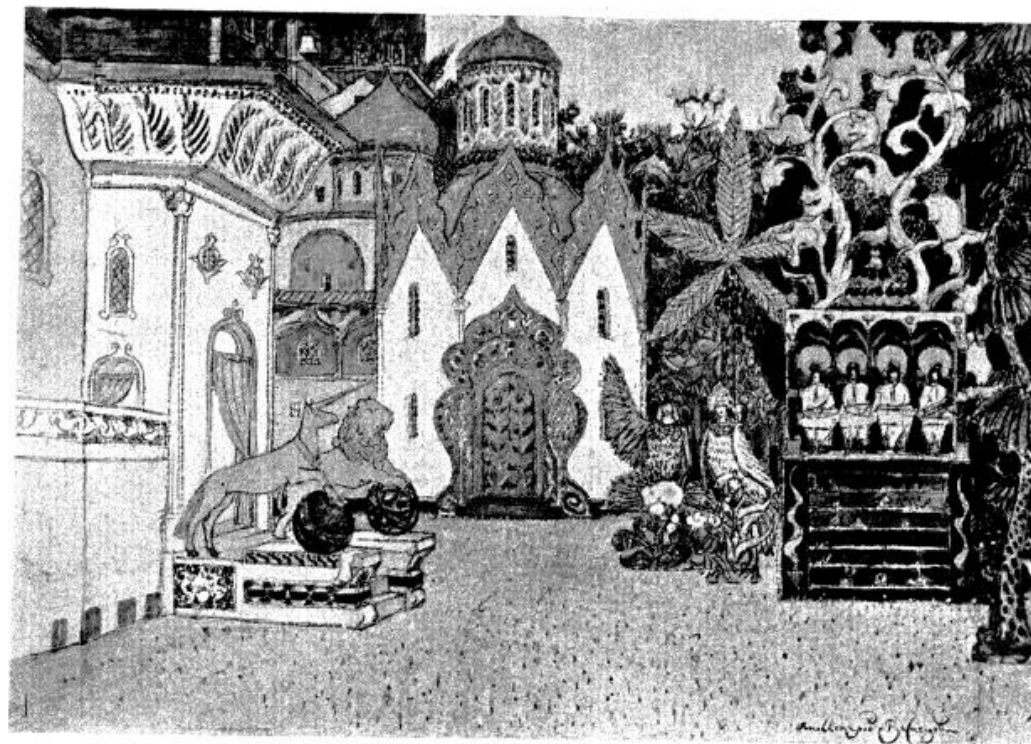

Эскизъ декораціи къ оперѣ „Сказаніе о градѣ Китежѣ“. А. М. ВАСНЕЦОВЪ, Академ. Живоп.

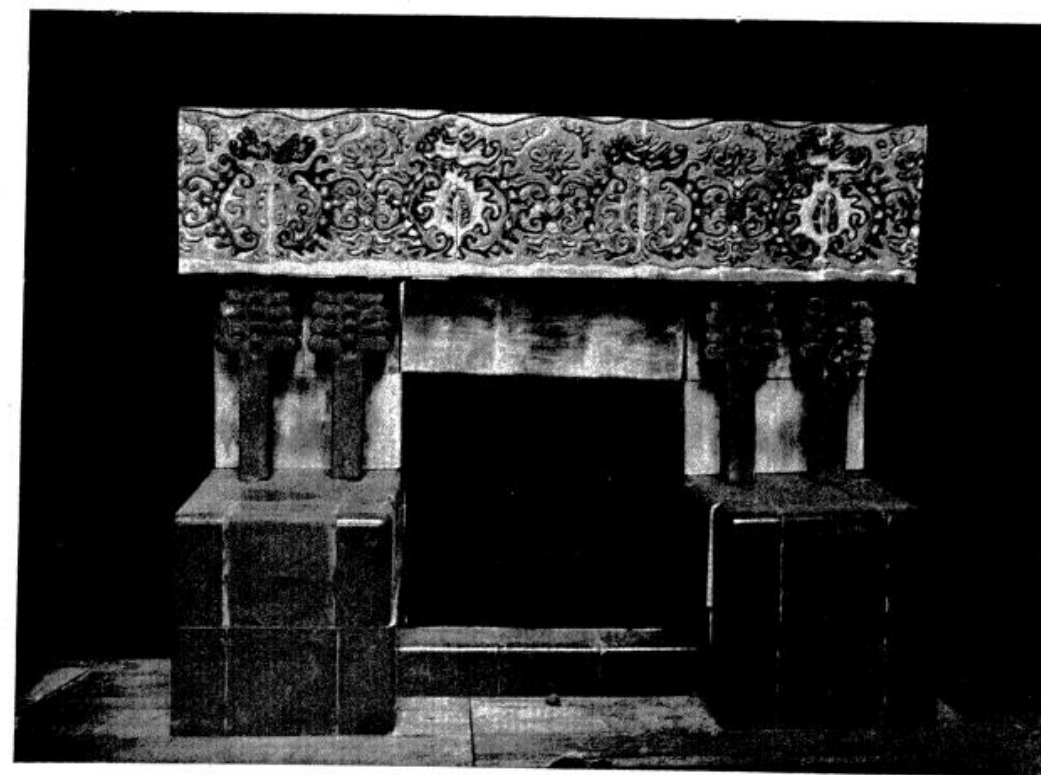

Маіоликовій каминъ. П. К. ВАУЛИНЪ, Художн.



Памятникъ на могилѣ И. Н. Говорухи-Отрока въ Москвѣ.
В. М. ВАСНЕЦОВЪ, Професс. Живоп.

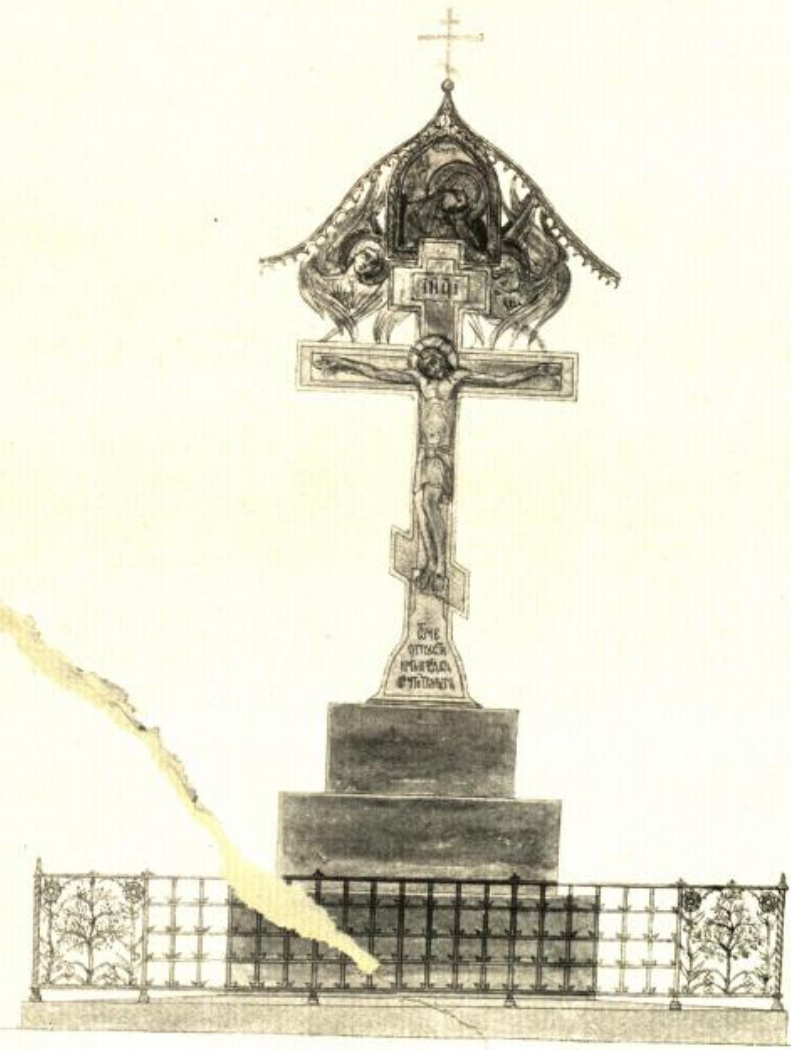

Проектъ памятника на площади въ Московскомъ Кремлѣ. В. М. ВАСНЕЦОВЪ, Професс. Живоп.

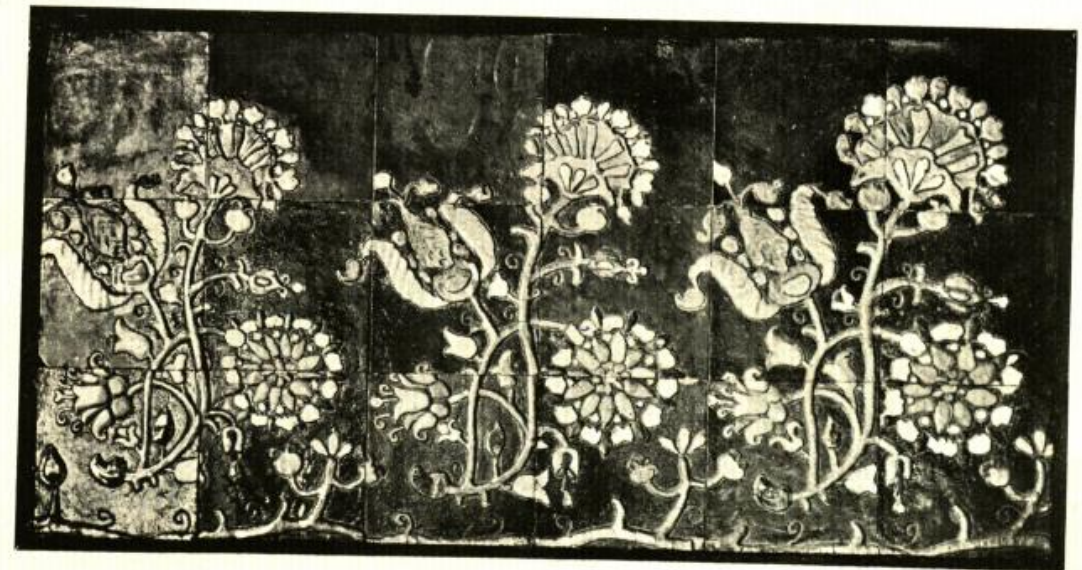

Маіоликовый фризъ. П. К. ВАУЛИНЪ, Художн.

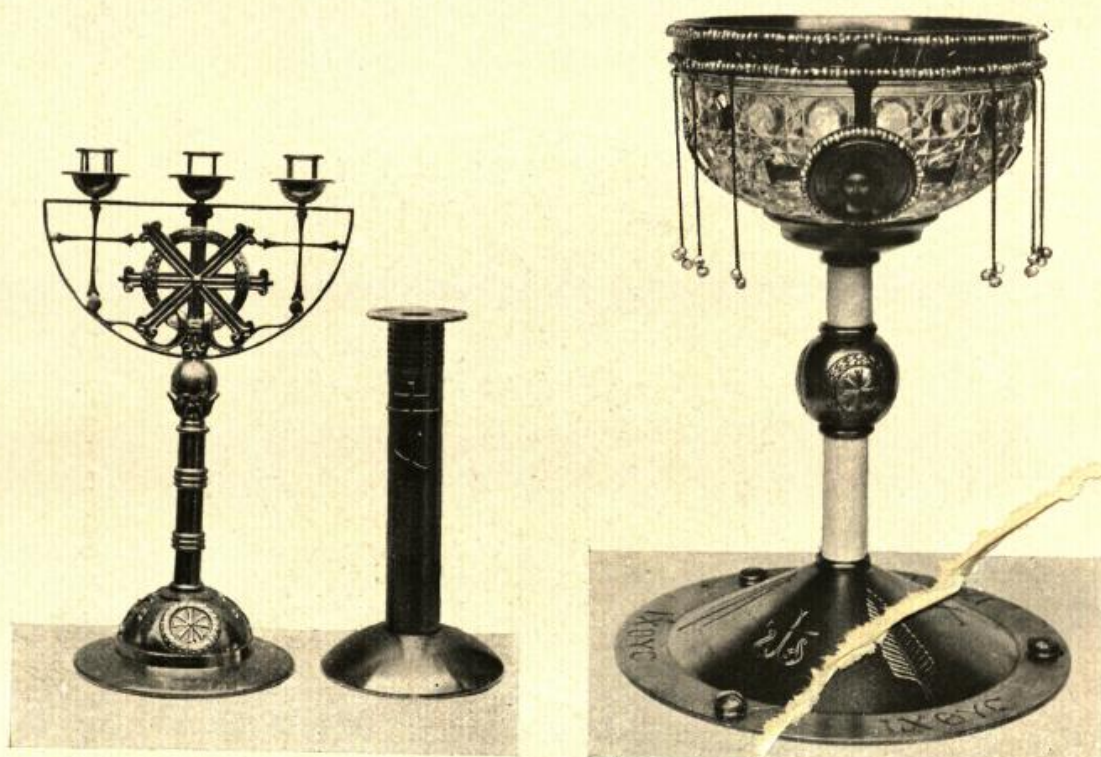

Утварь и мебель для церкви въ имѣніи Н. П. Оржевской, Новая Чарторія, Волынк. губ.
С. И. ВАШКОВЪ, Художн.

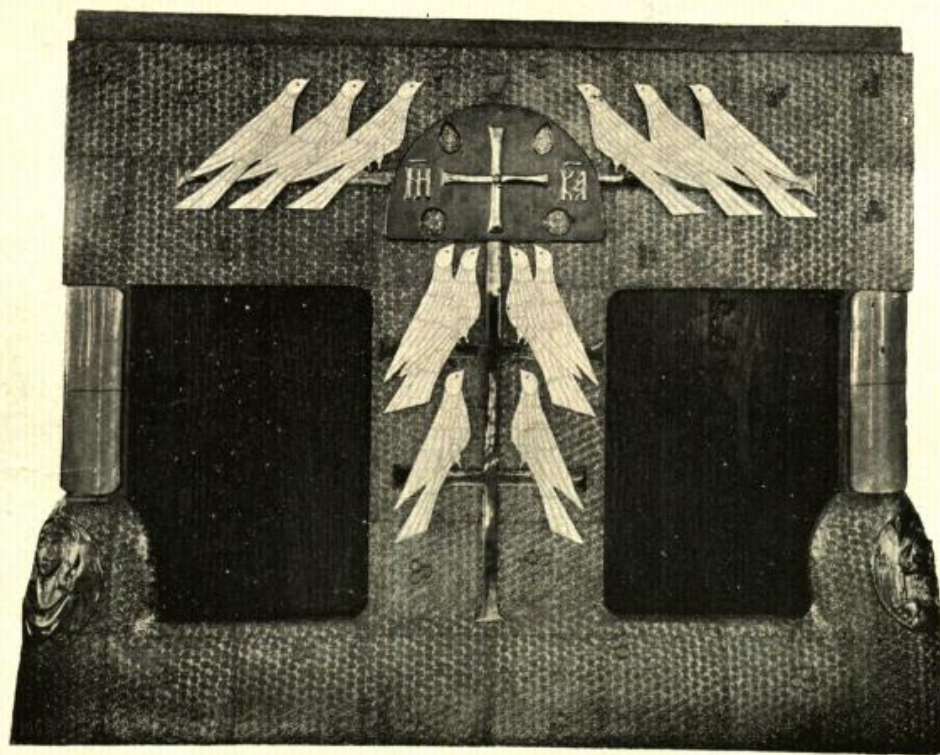
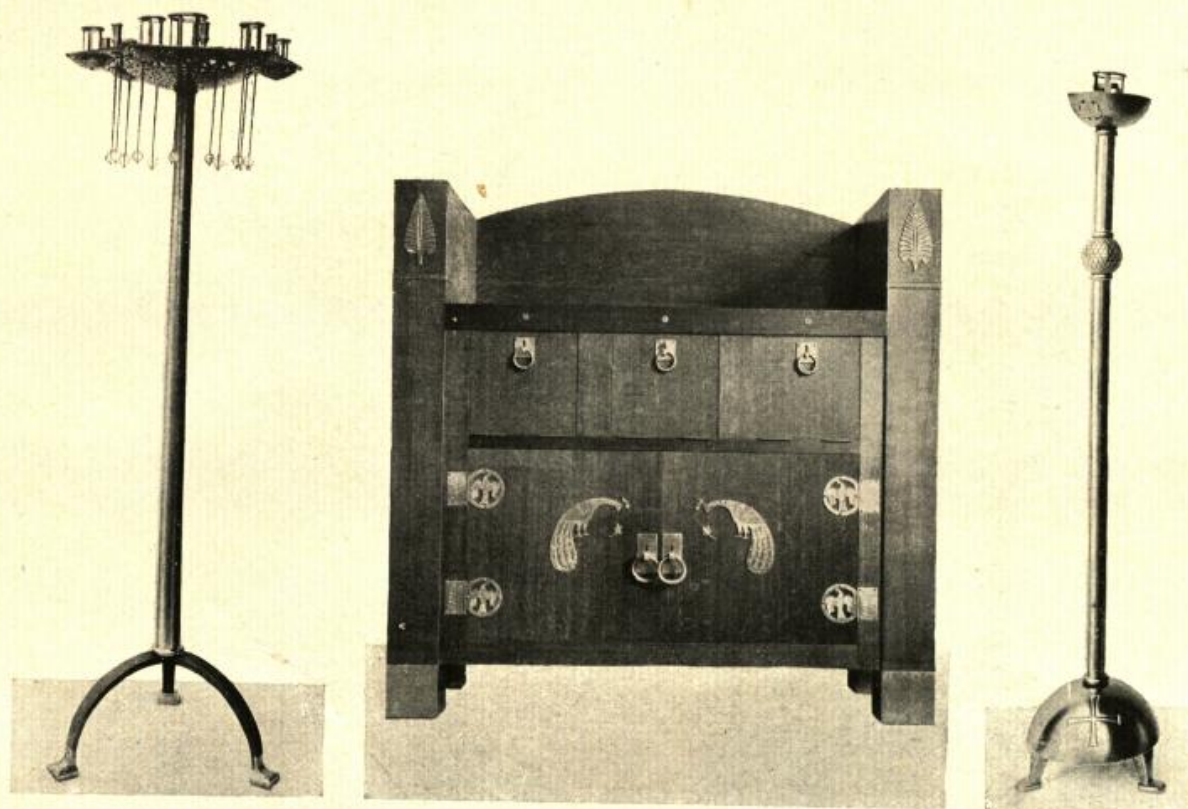

Утварь и мебель для церкви въ имѣніи Н. П. Оржевской, Новая Чарторія, Волынк. губ.
С. И. ВАШКОВЪ, Художн.



Изъ путевого альбома. Э. А. ГУСТАВСОНЪ, Архит.-Художн.



Изъ путевого альбома. Э. А. ГУСТАВСОНЪ, Архит.-Художн.



Маіоликовый фризъ. П. К. ВАУЛИНЪ, Художн.

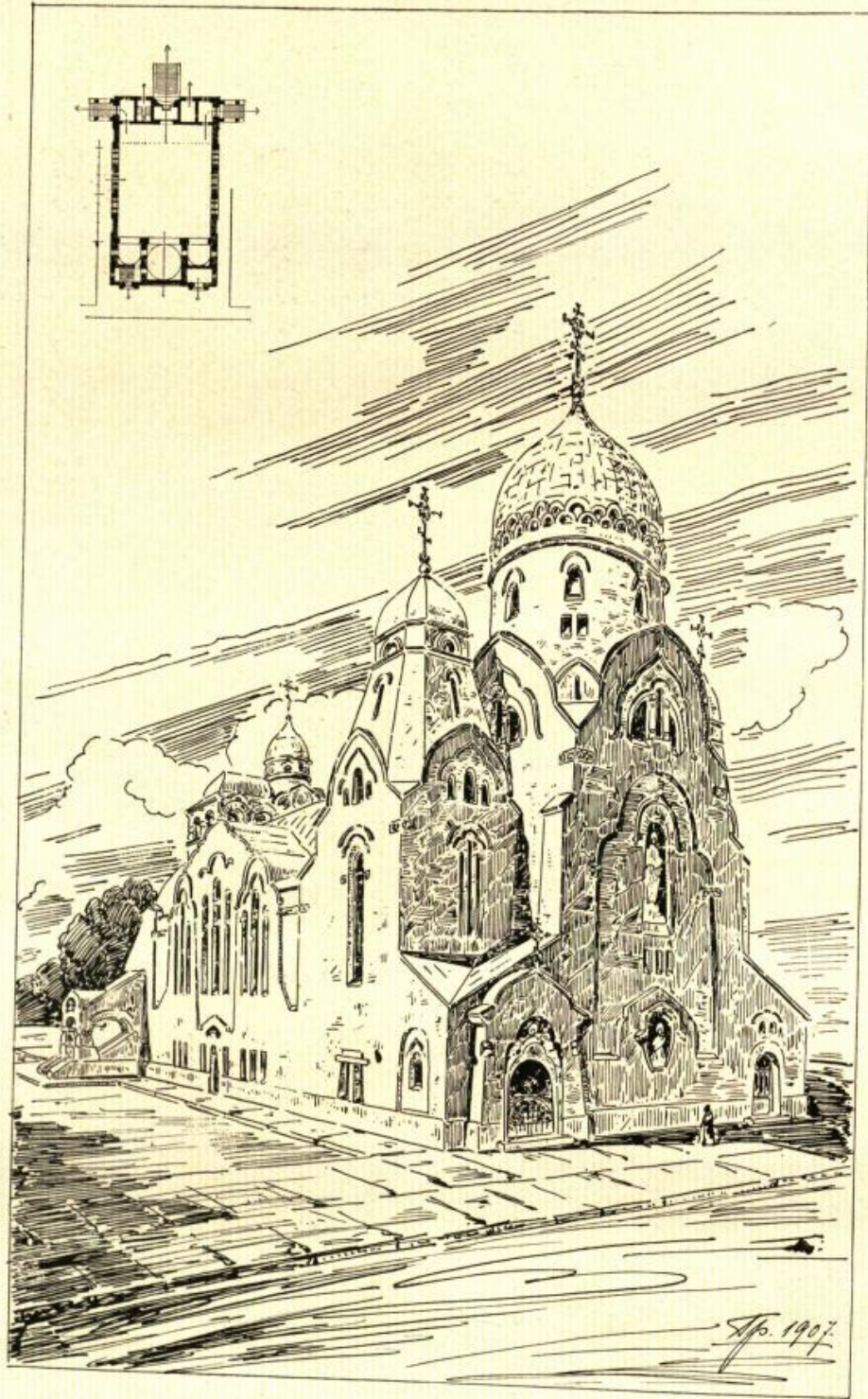

Церковь Св. Алексѣя. Геслеровск. пр., 3, въ С.П.Бургѣ. Г. Д. ГРИММЪ, Академ.-Архит.

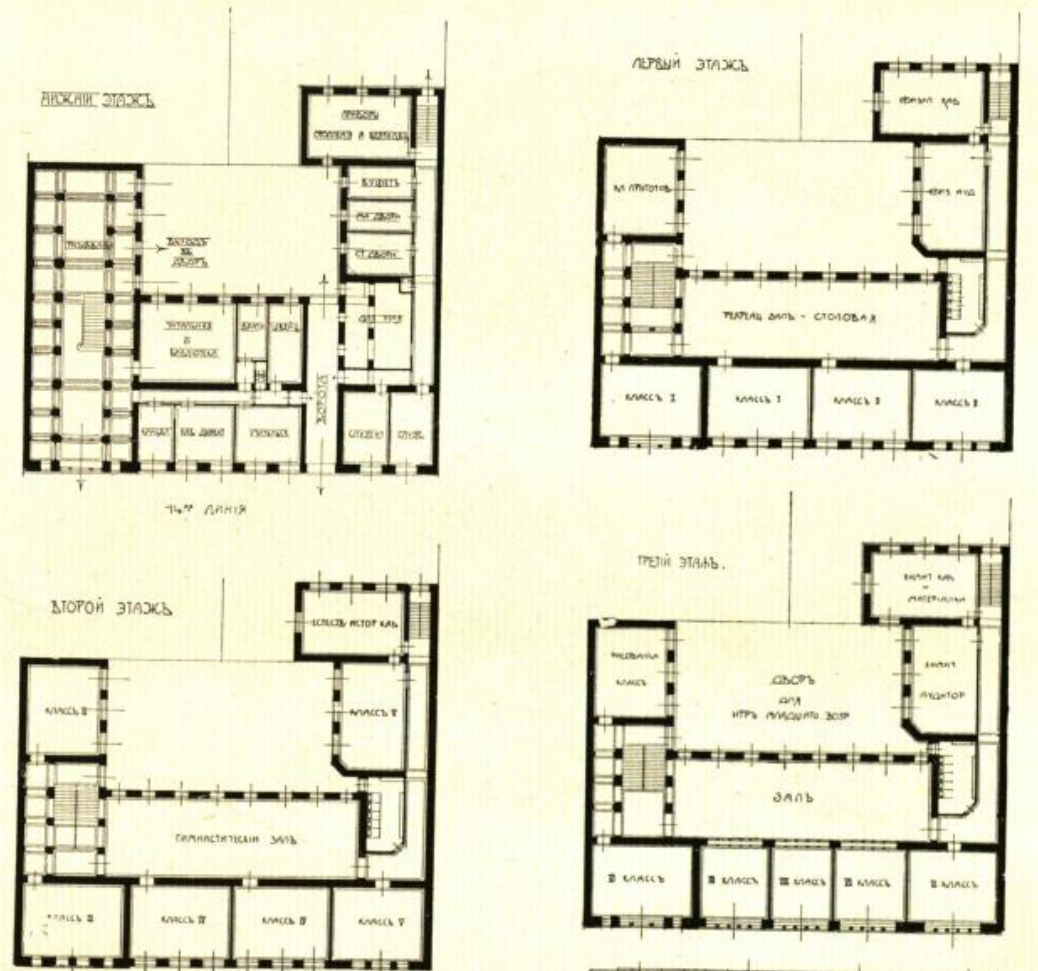
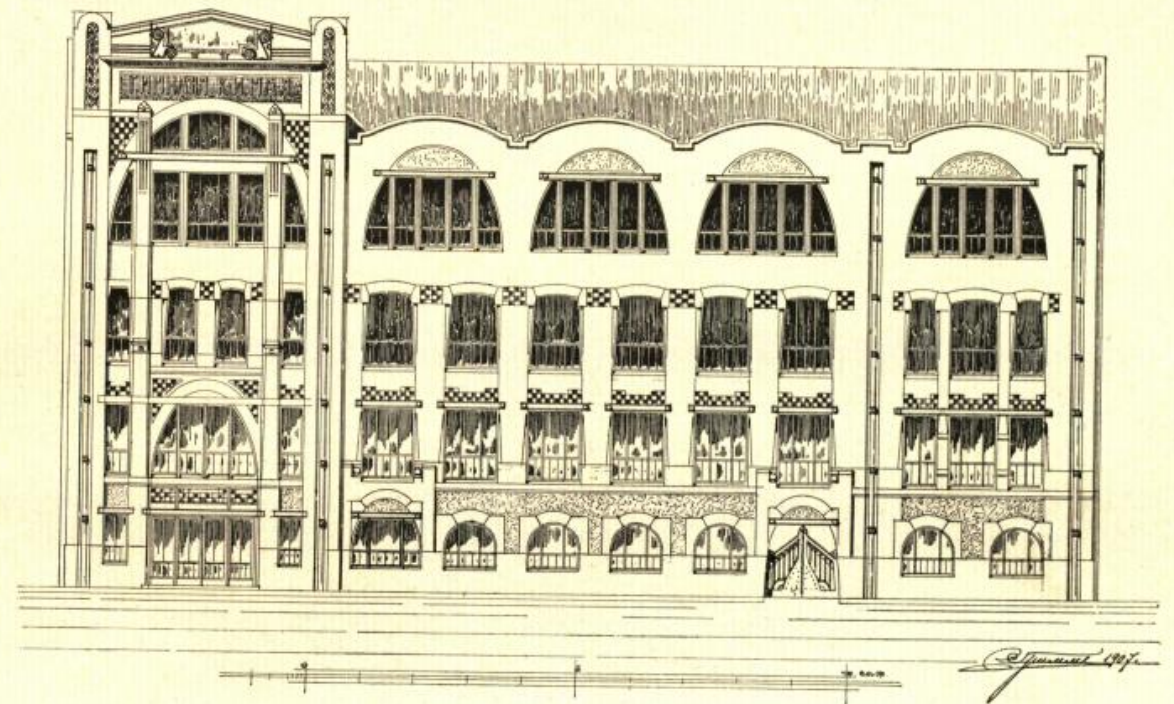

Проектъ гимнази К. И. Мая въ С.П.Бургѣ. Г. Д. ГРИММЪ, Академ.-Архит.

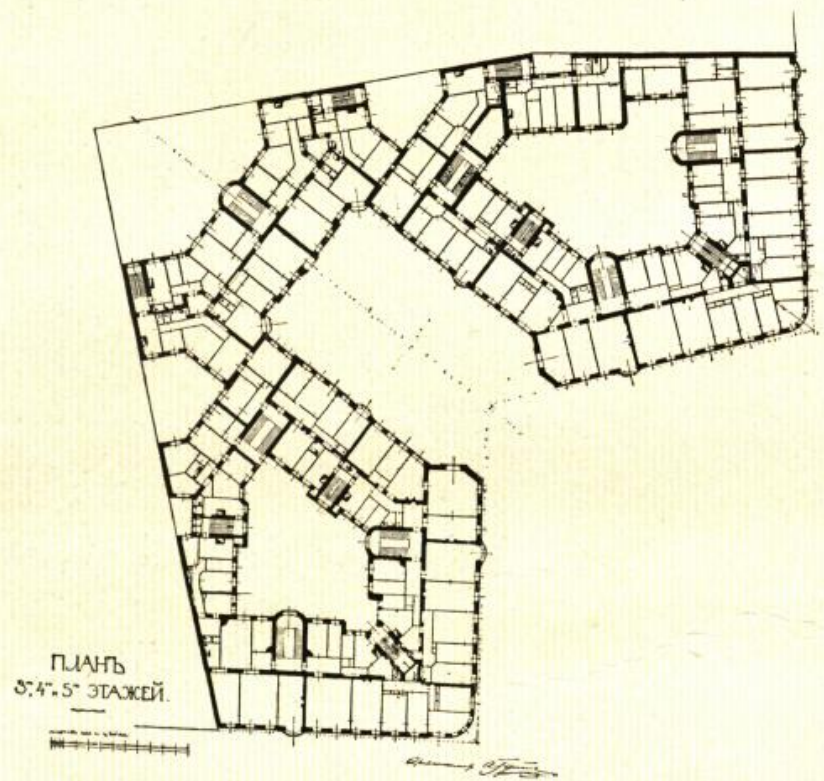
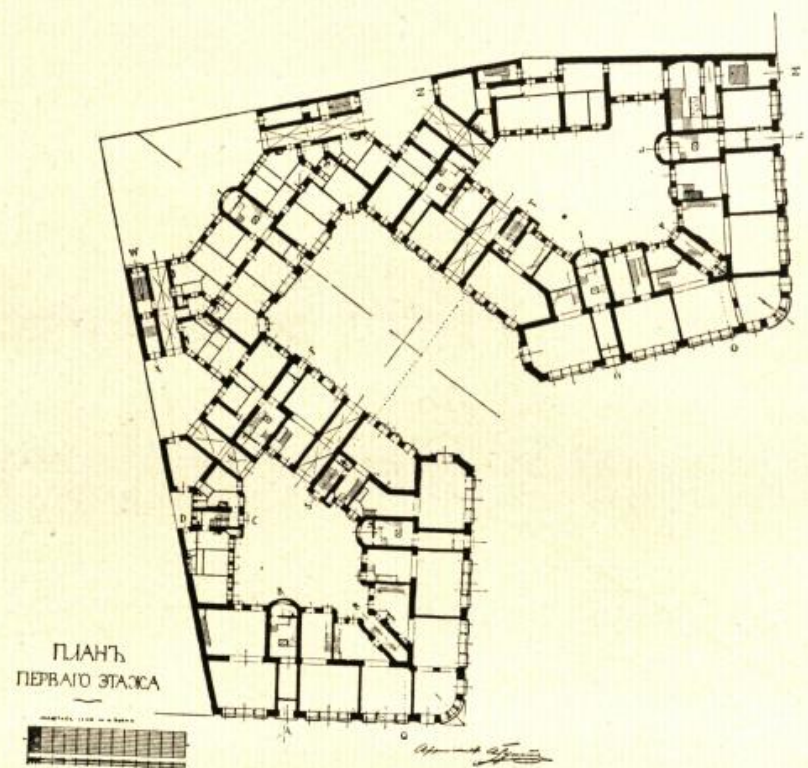

Доходн. домъ, уголъ Кузнецкаго Моста и Лубянки, въ Москвѣ. А. И. ГУНСТЪ, Архит.-Художн.



Доходн. домъ, уголъ Кузнецкаго Моста и Лубянки, въ Москвѣ. Л. Н. БЕНУА, Професс. Архит. и А. И. ГУНСТЪ, Архит.-Художн.



Доходн. домъ, уголъ Кузнецкаго Моста и Лубянки, въ Москвѣ.
Л. Н. БЕНУА, Професс. Архит. и А. И. ГУНСТЪ, Архит.-Художн.

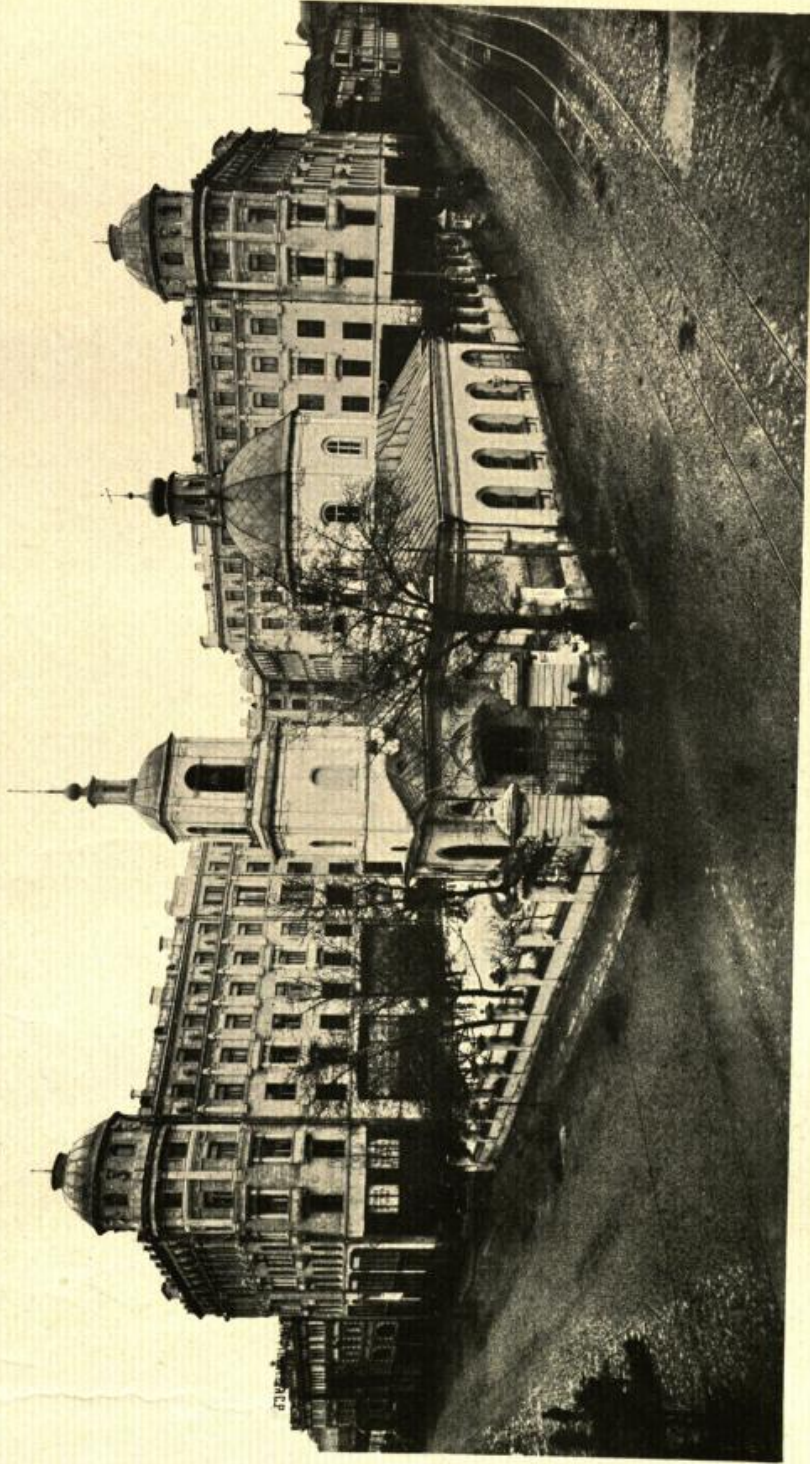

Доходн. домъ, уголъ Кузнецкаго Моста и Лубянки, въ Москвѣ.
Л. Н. БЕНУА, Професс. Архит. и А. И. ГУНСТЪ, Архит.-Художн.

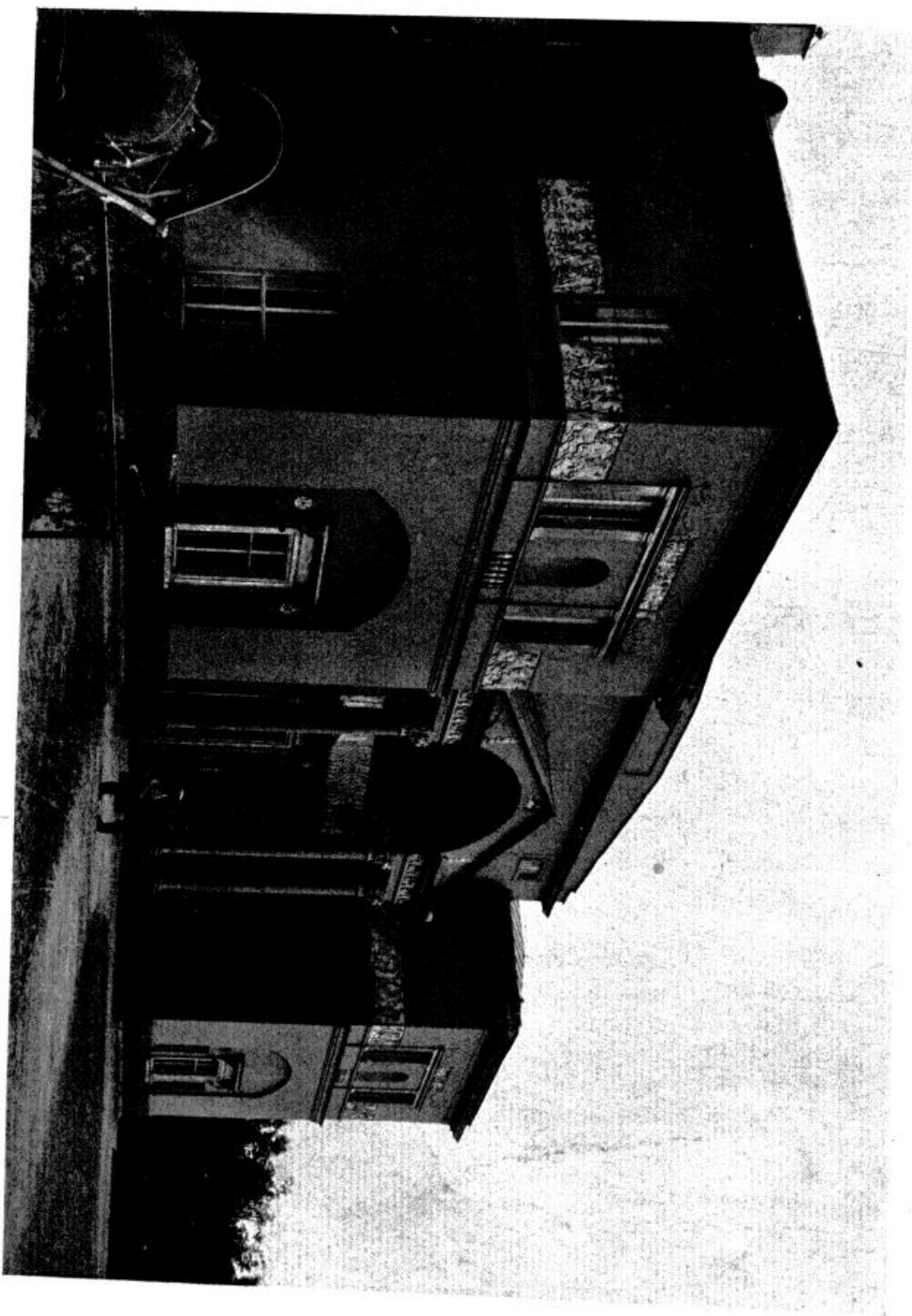

Домъ Скаковского О-ва въ Москвѣ. (См. 1 выпускъ), И. В. ЖОЛТОВСКІЙ, Архит.-Художн.

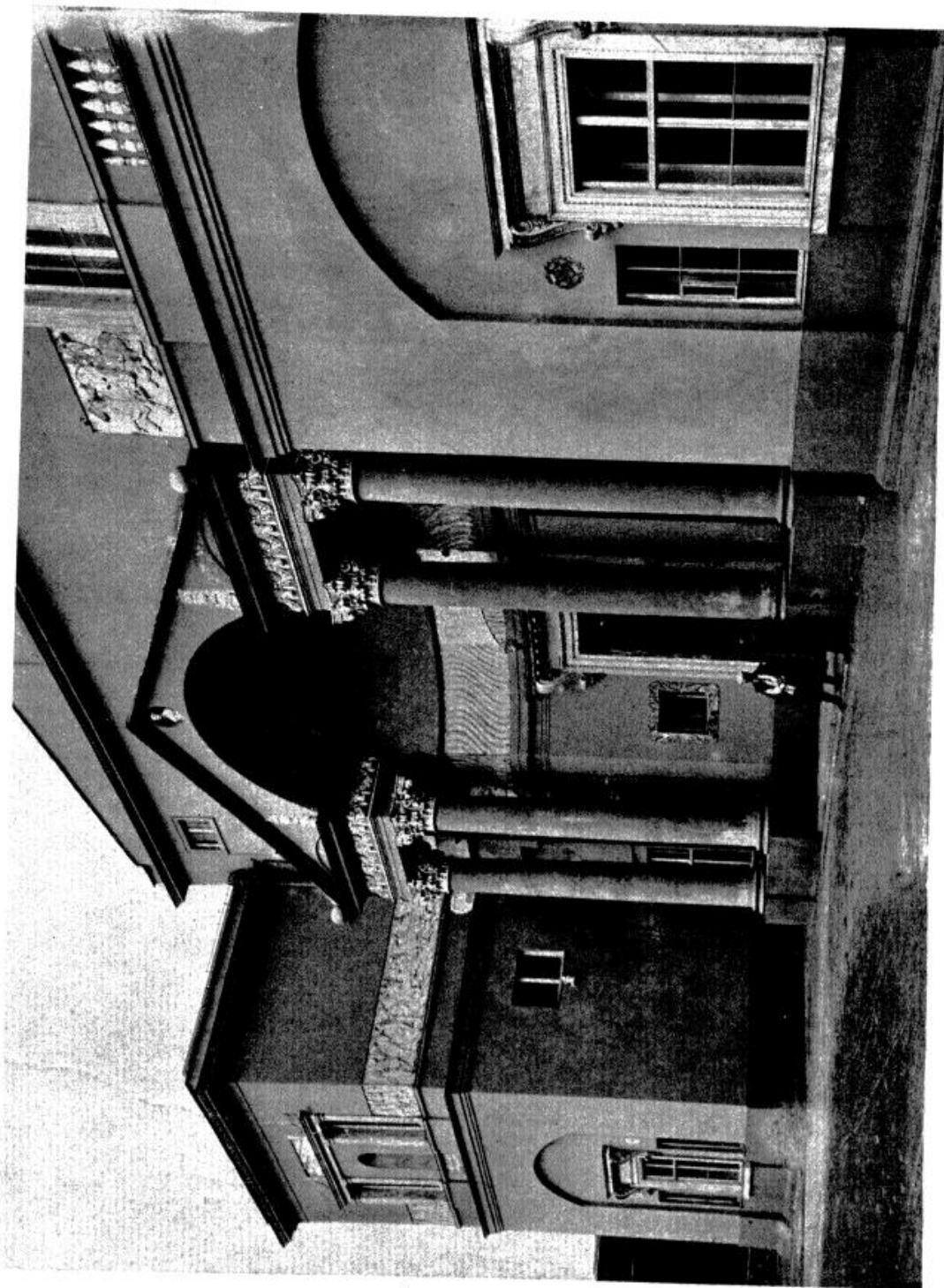

Домъ Скаковского О-ва въ Москвѣ (См. 1 выпускъ), И. В. ЖОЛТОВСКІЙ, Архит.-Художн.

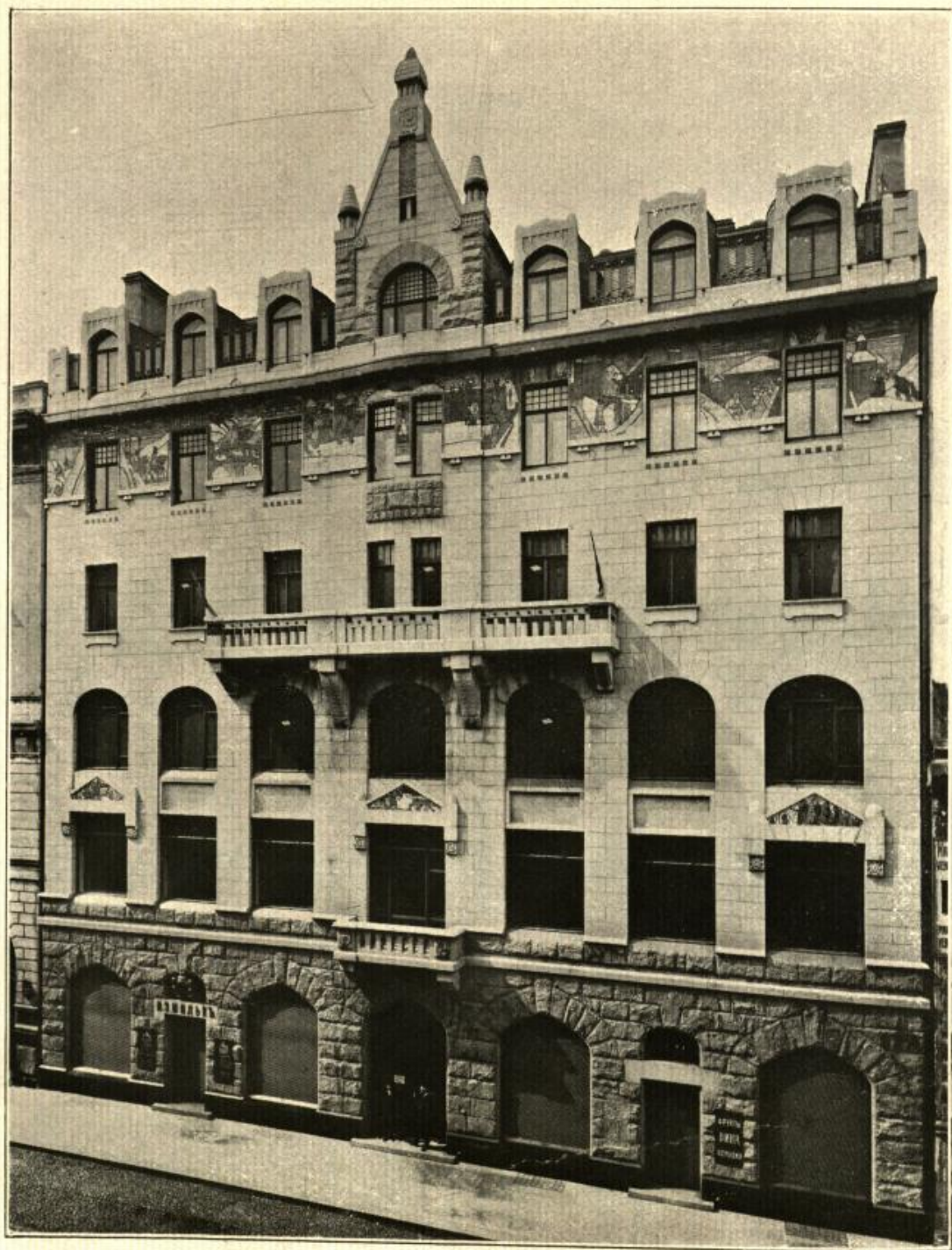

Доходн. домъ, Морская, 35, С.П.Бурга. А. А. ГИМПЕЛЬ и В. В. ИЛЬЯШЕВЪ, Архит.-Художн.
(См. 1 выпускъ).

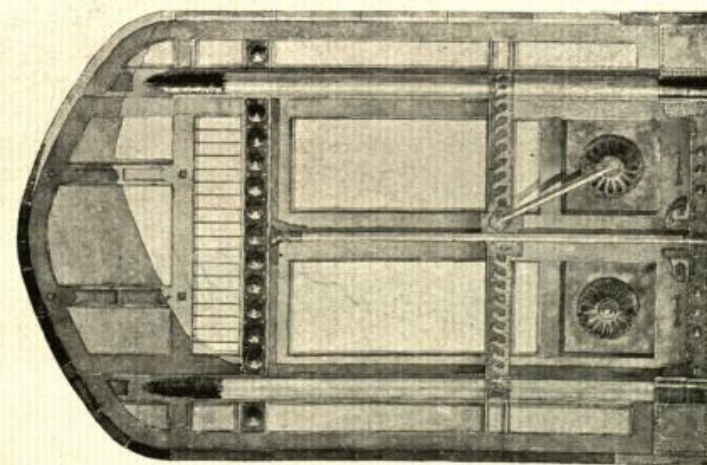
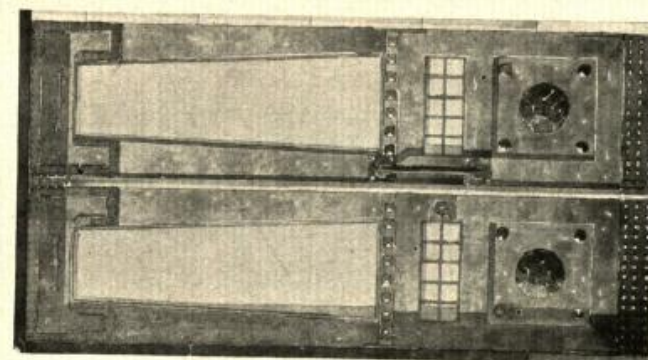
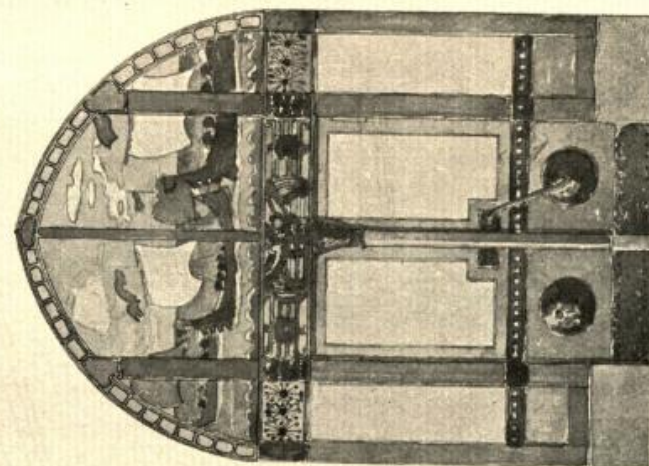

Двери для доходн. дома, Морская, 35, С.П.Бурга. В. В. ИЛЬЯШЕВЪ, Архит.-Художн.

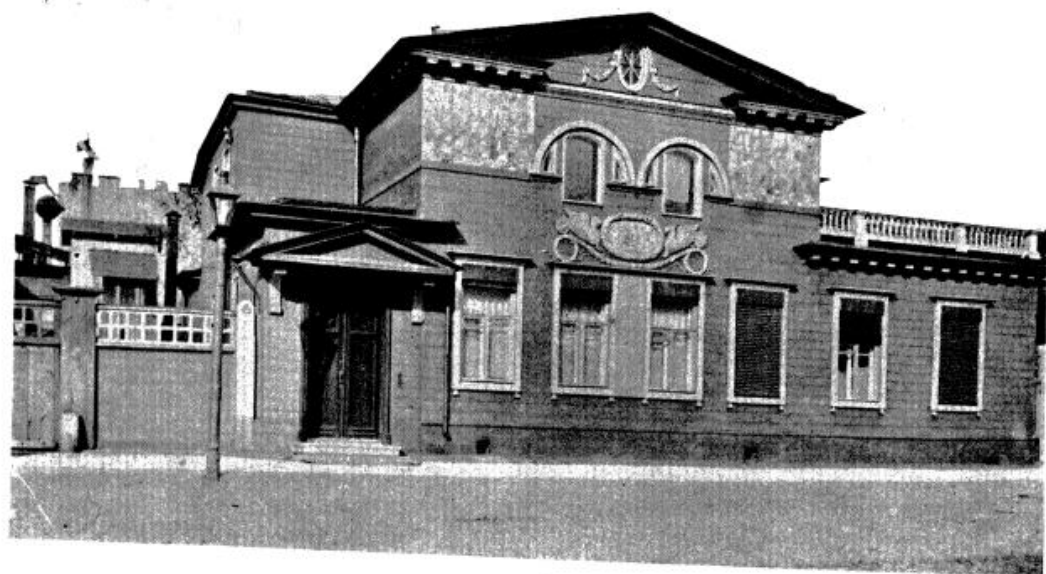

Домъ особнякъ, Вас. Остр., 12 линия, № 37, С.П.Бургъ.
В. С. КАРПОВИЧЪ, Архит.-Художн.

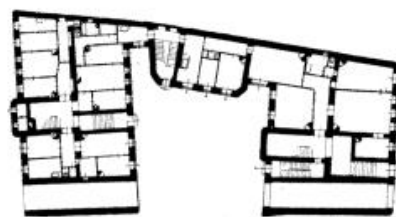

1 этажъ.

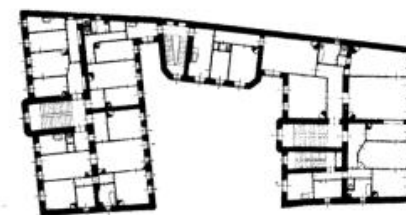

2—5 этажи.

Доходн. домъ, набережн. Карповки, № 25, С.П.Бургъ. Н. П. КОЗЛОВЪ, Архит.-Художн.

Проектъ школы технических пожарнаго дѣла въ С.П.Бургѣ.
А. М. Кочетовъ.

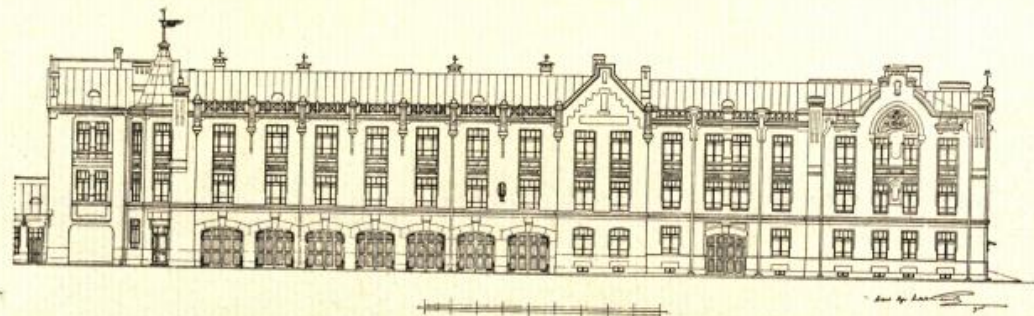

Планъ 1^{го} этажа

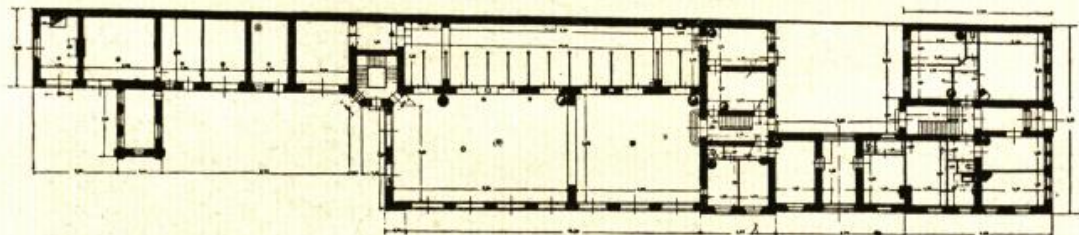

Планъ 2^{го} этажа

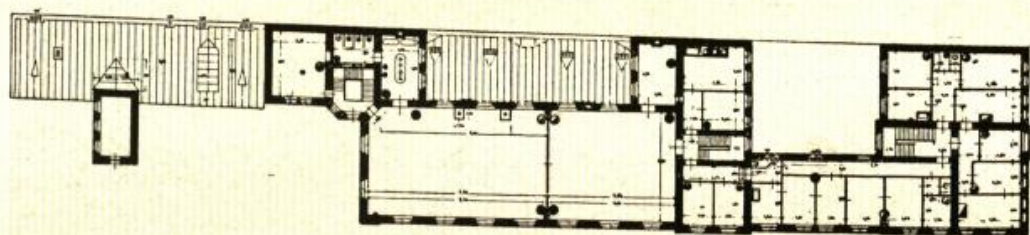

Планъ 3^{го} этажа

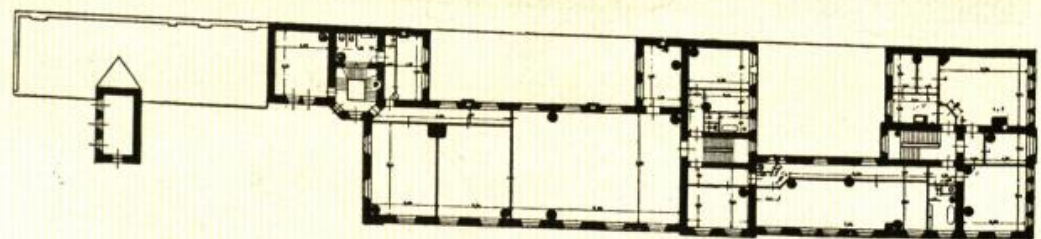

Проектъ школы технических пожарнаго дѣла въ С.П.Бургѣ. А. М. КОЧЕТОВЪ, Академ. Архит.

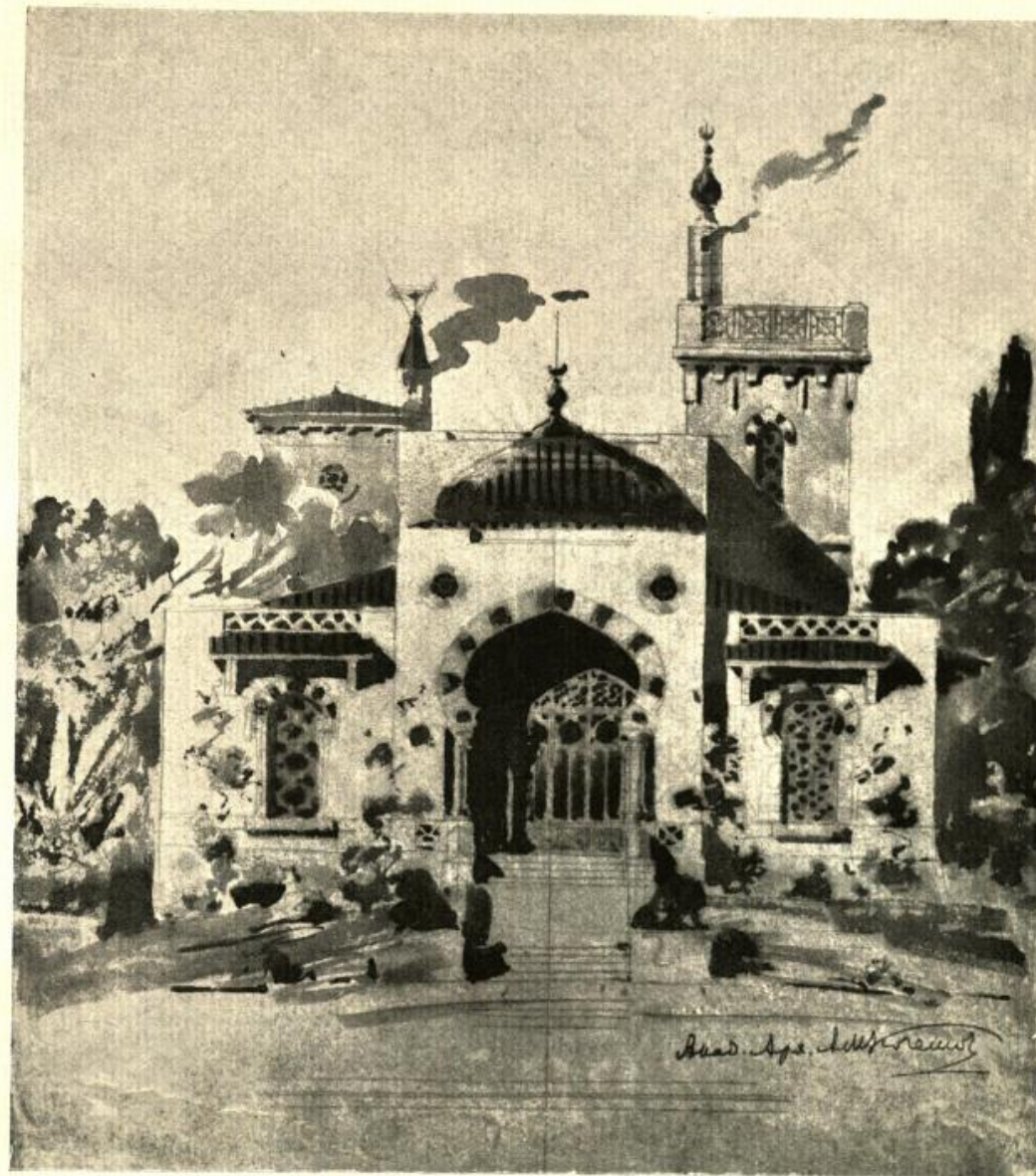

Эскизъ виллы. А. М. КОЧЕТОВЪ, Академ. Архит.



Доходн. домъ, Вас. Остр., Средн. пр., № 14, С.П.Бургъ.
Ө. А. КОРЗУХИНЪ, Архит.-Художн.



Доходн. домъ, Каменноостр. пр., № 12, С.П.Бургъ.

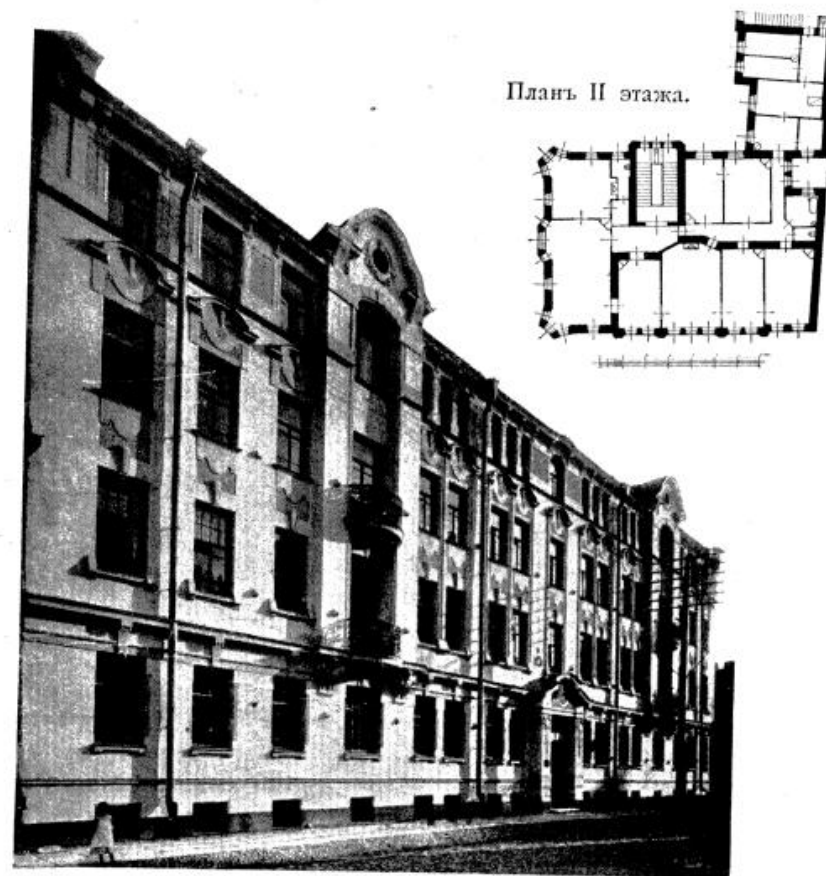

Доходн. домъ, Б. Бѣлозерская, № 23, С.П.Бургъ. Д. А. КРЫЖАНОВСКІЙ, Архит.-Художн.

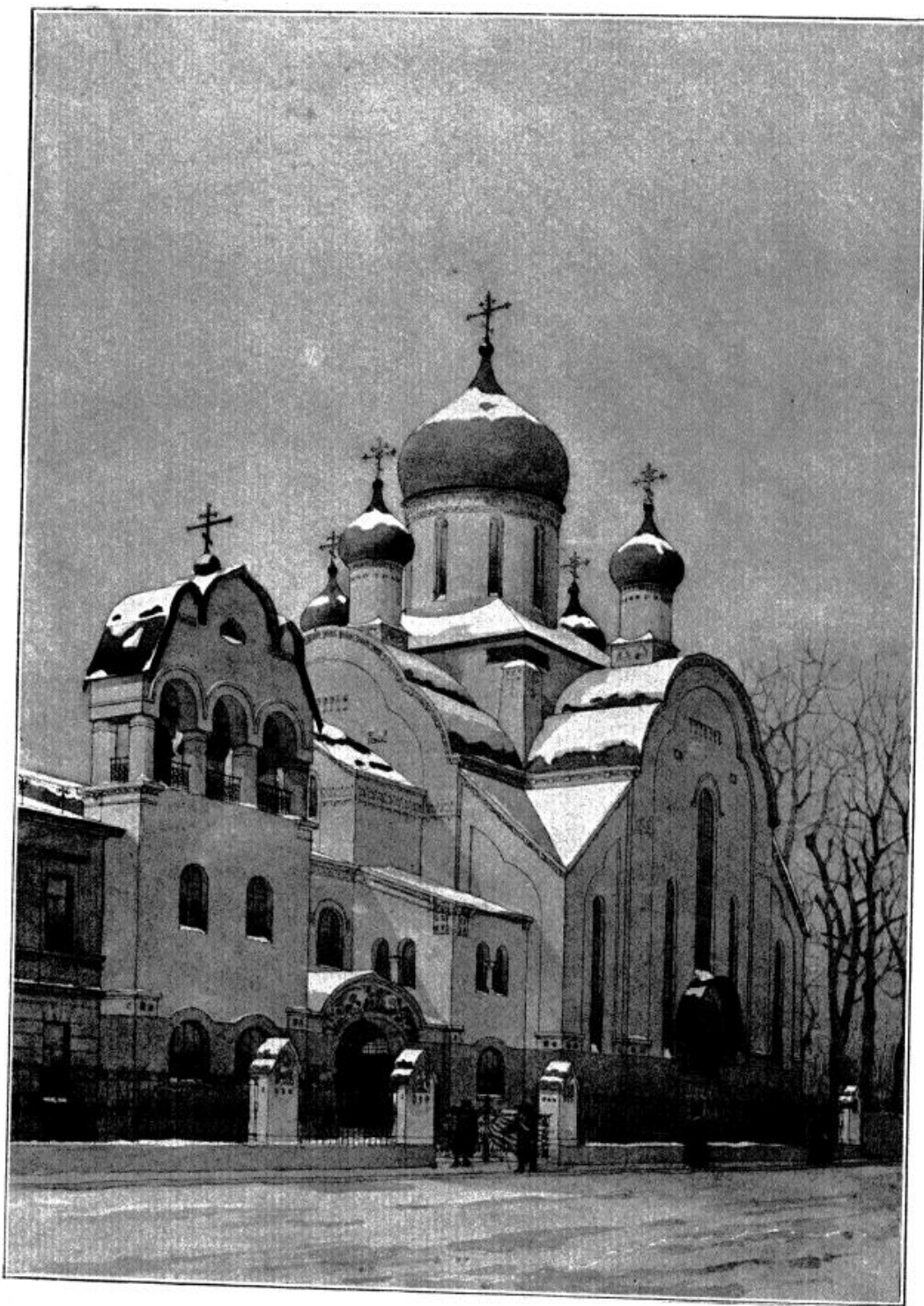

Эскизъ церкви Общины Старообрядцевъ Поморскаго Согласія, Тверская, № 8, С.П.Бургъ.
Д. А. КРЫЖАНОВСКІЙ, Архит.-Художн.

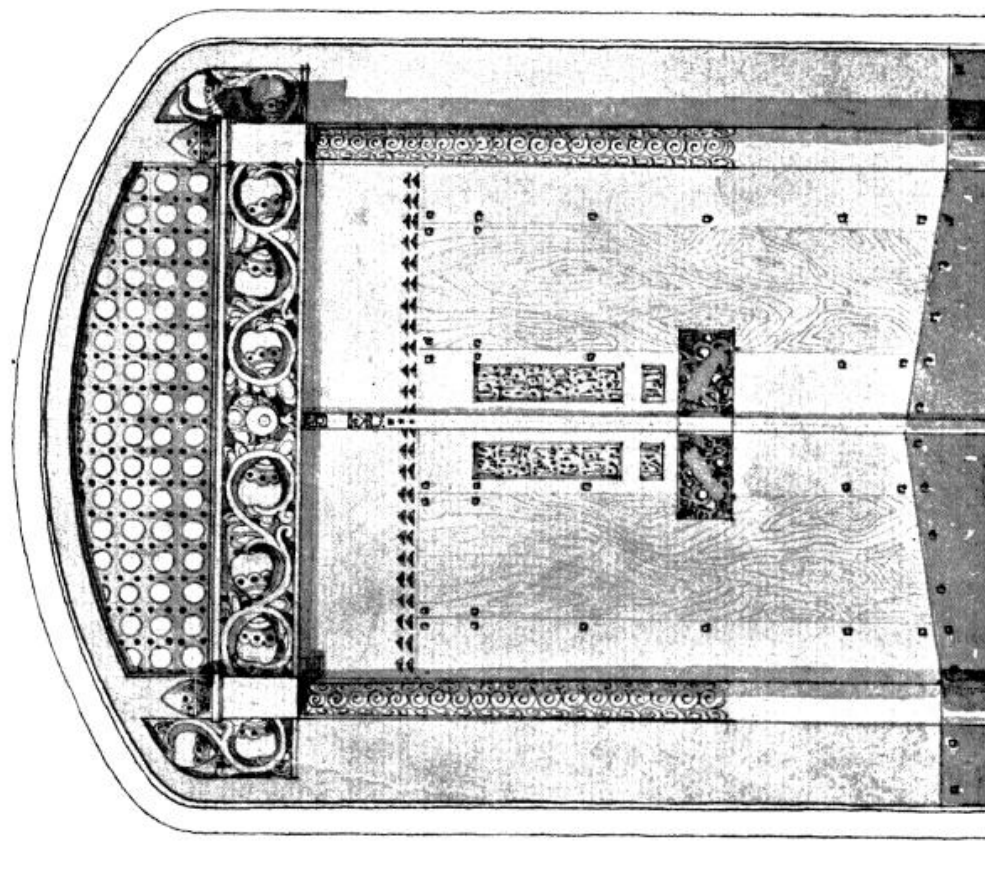
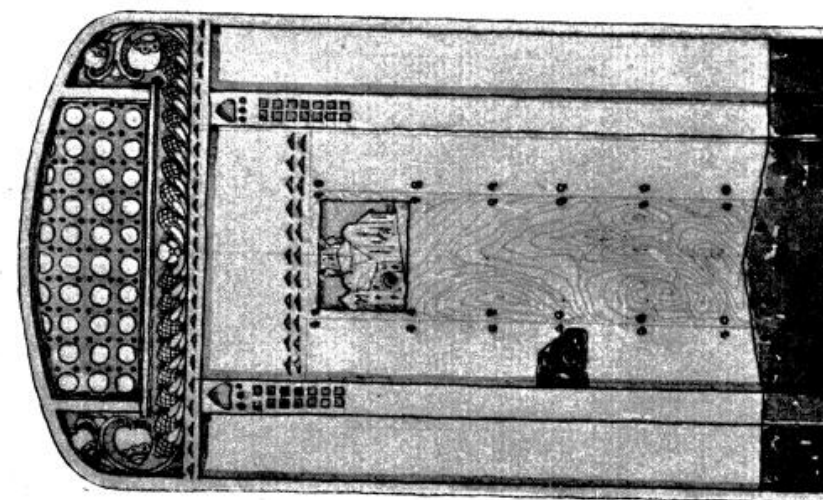

Детали фасада церкви Общины Старообрядцевъ Поморскаго Согласія.
Д. А. КРЫЖАНОВСКІЙ, Архит.-Художн.

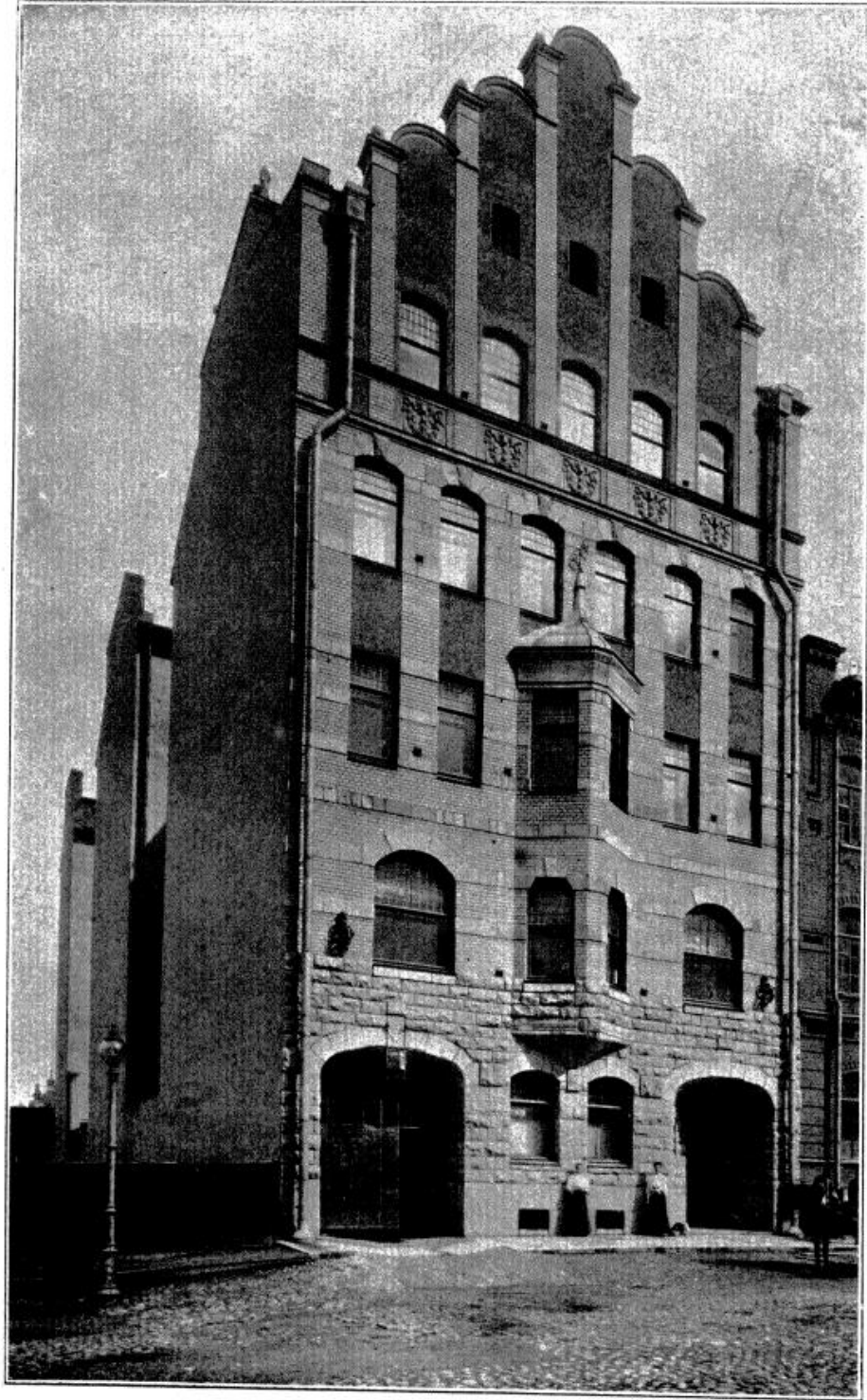

Доходн. домъ, Таврическая, № 33, С.П.Бургъ. Д. А. КРЫЖАНОВСКИЙ, Архит.-Художн.

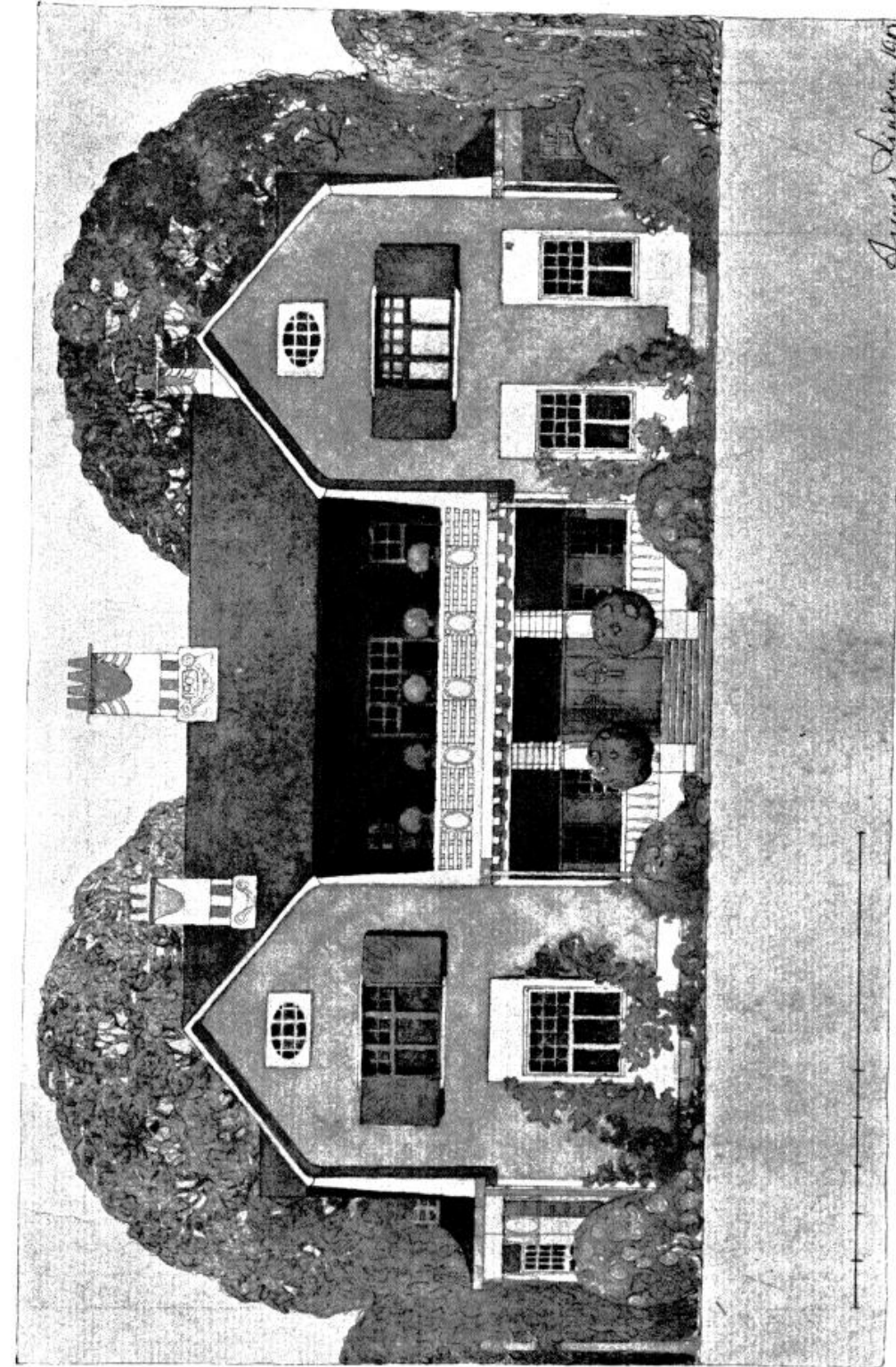

Проектъ особняка. А. ЛИНДГРЕНЬ, Архит.

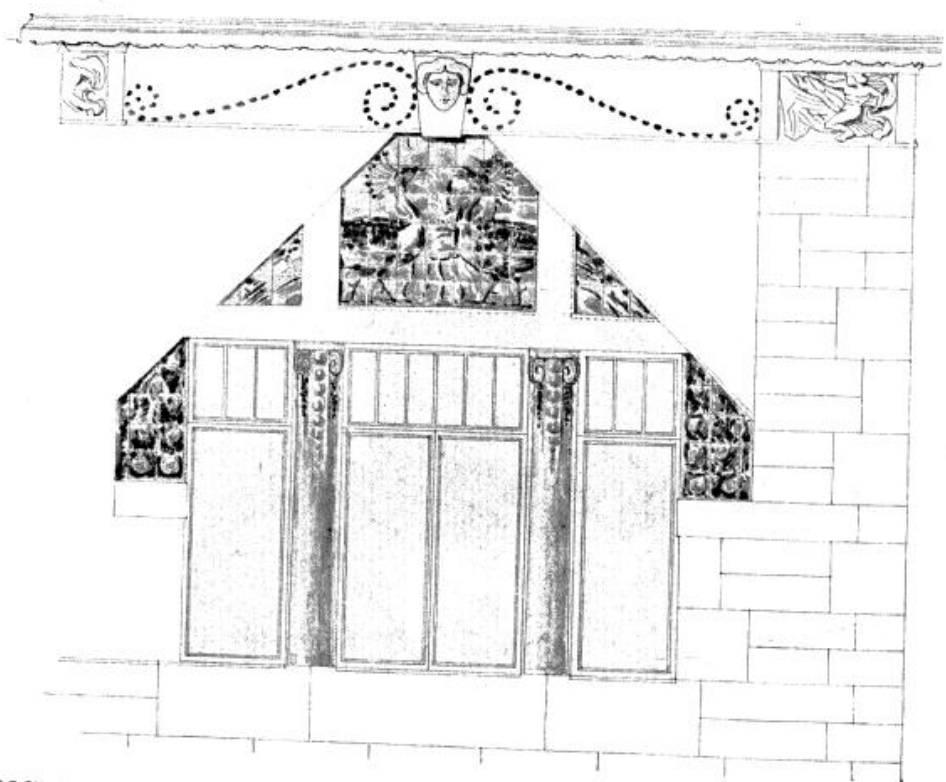
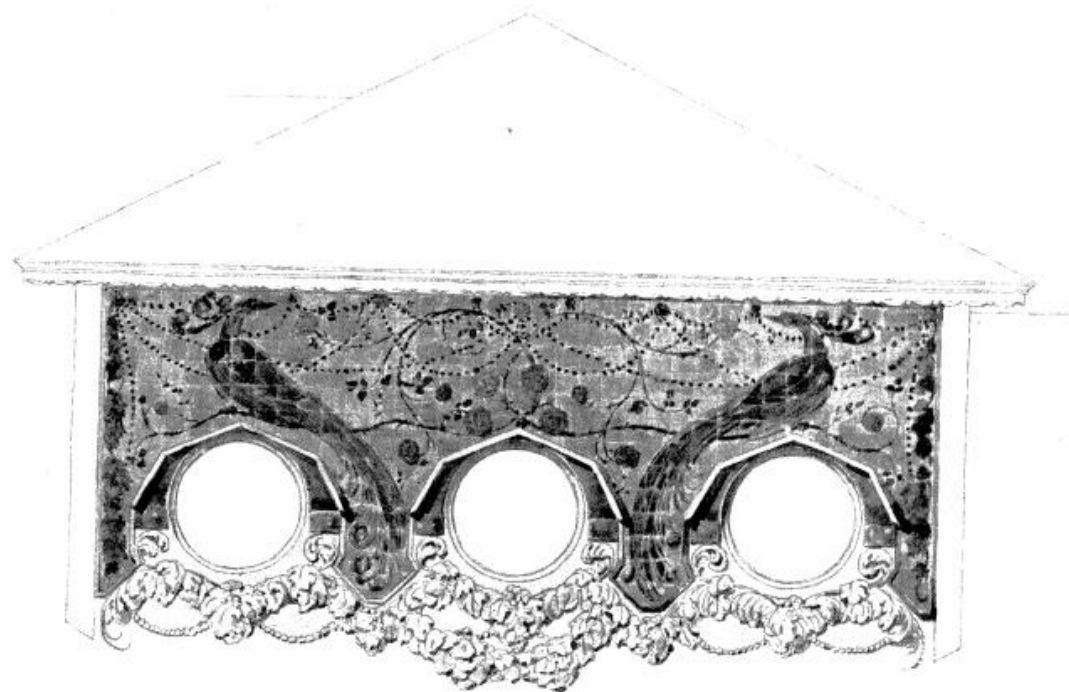

Детали къ проекту перестройки дома-особняка Е. В. Глушкова въ Царскомъ Селѣ.
Н. Е. ЛАНСЕРЕ и А. И. ТАМАНОВЪ, Архит.-Художн.

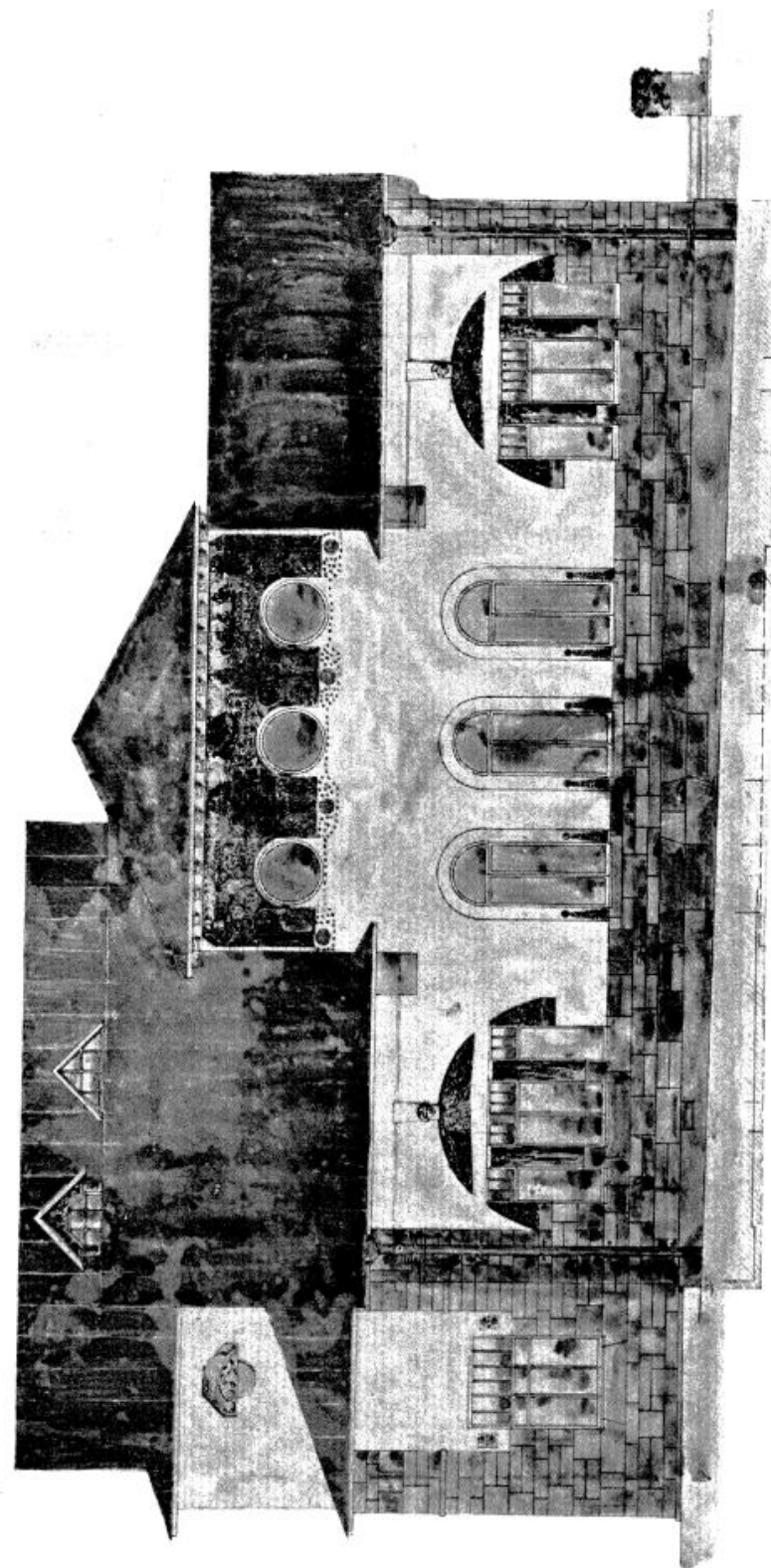

Проектъ перестройки дома-особняка Е. В. Глушкова въ Царскомъ Селѣ.
Н. Е. ЛАНСЕРЕ и А. И. ТАМАНОВЪ, Архит.-Художн.

Доходн. дома, Мал. Ковшовская, № 3. С.П.Бурза. Ф. И. ЛИДВАЛЬ, Архит.-Художн.

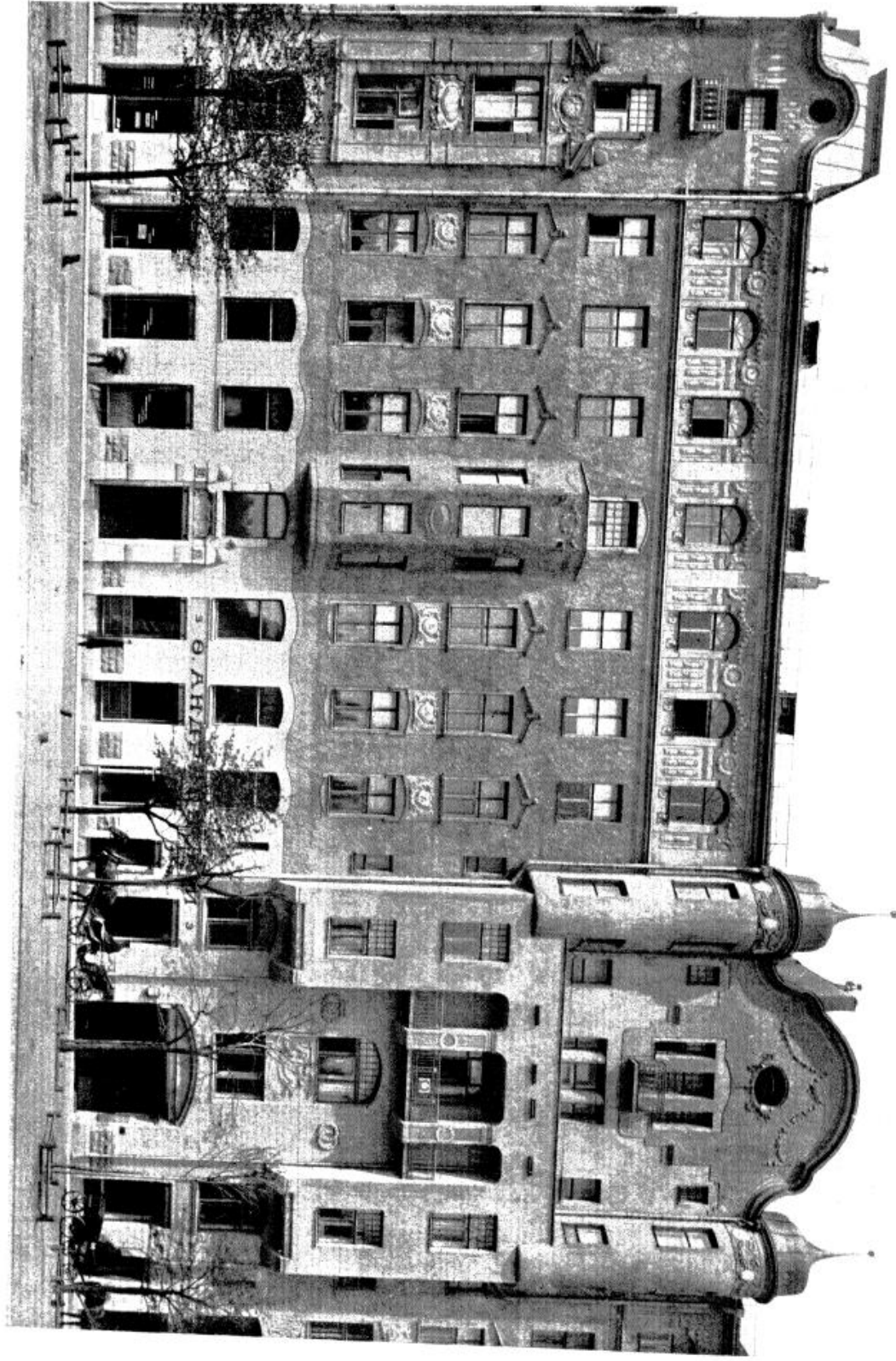

Доходн. дома, Мал. Ковшовская, № 3. С.П.Бурза. Ф. И. ЛИДВАЛЬ, Архит.-Художн.

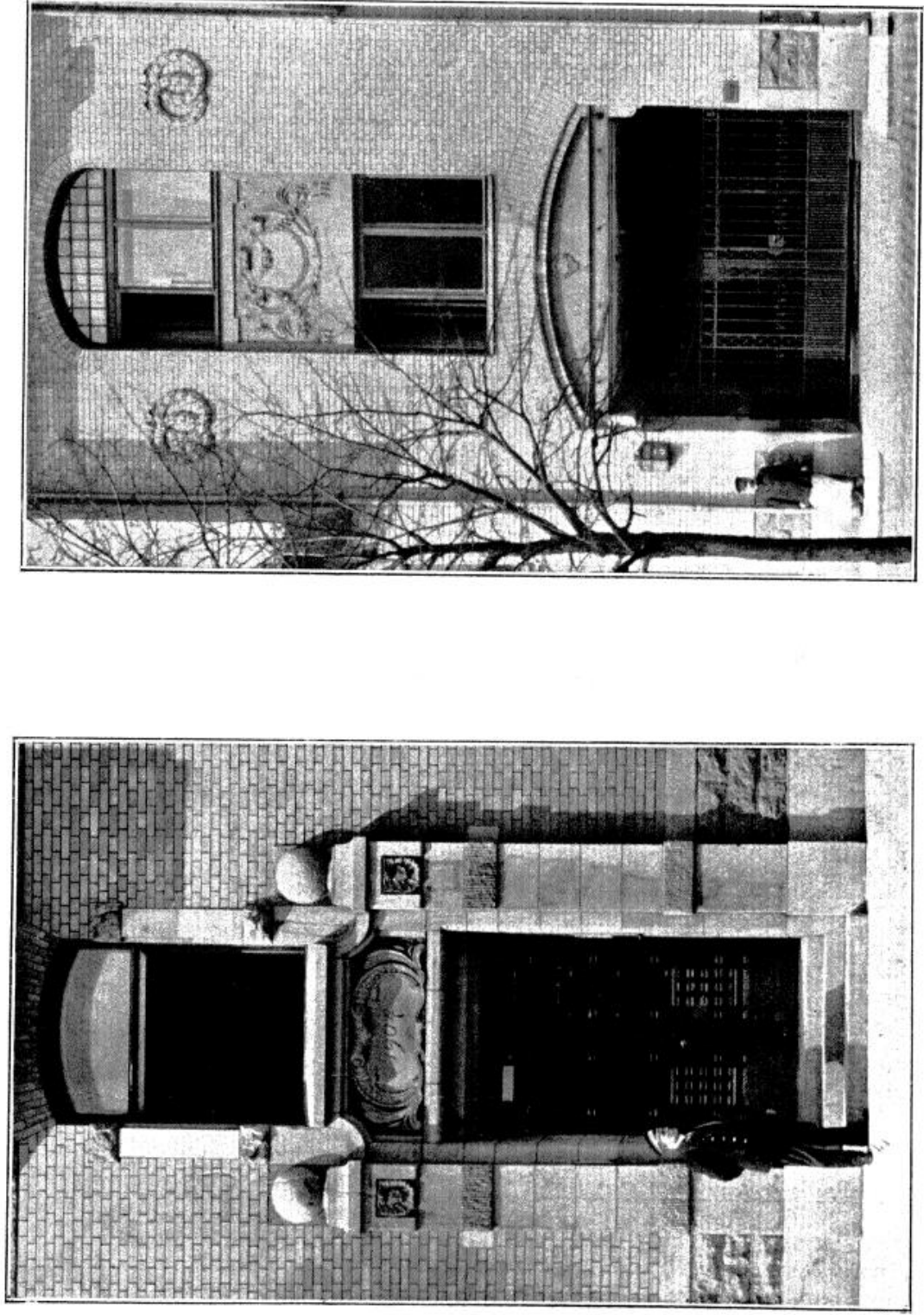

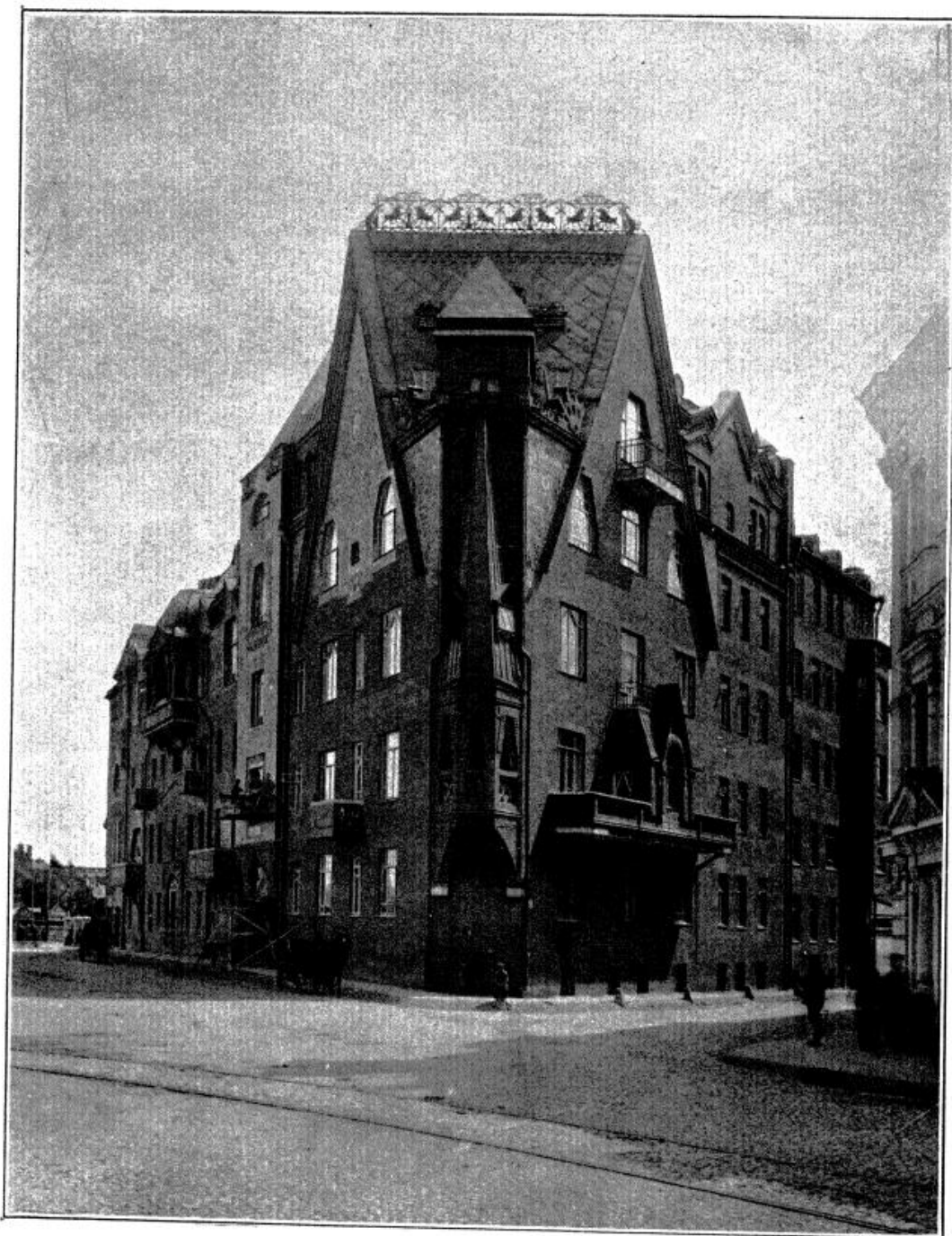

Доходн. домъ, площадь храма Хр. Спасителя въ Москвѣ. С. В. МАЛЮТИНЪ, Художн.

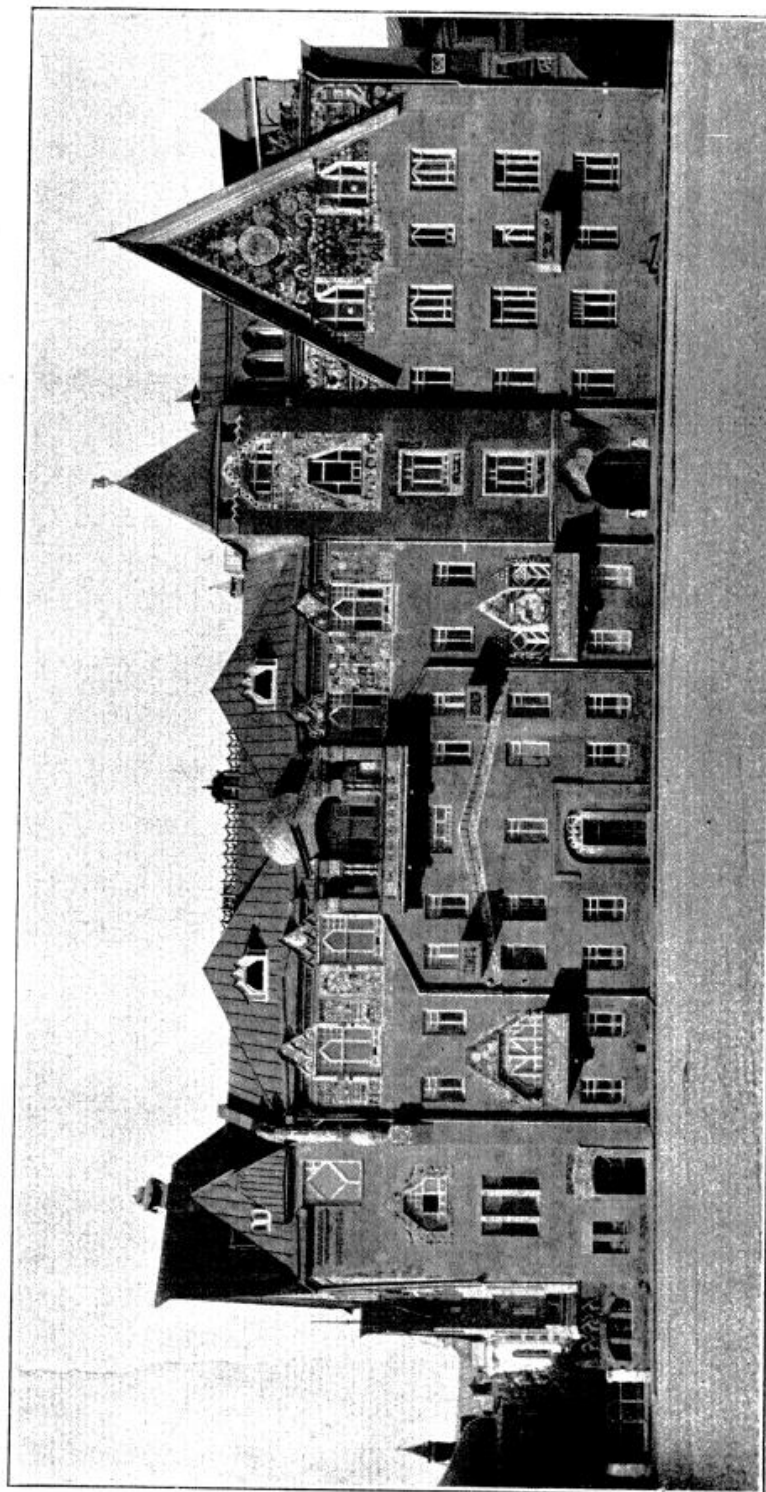

Доходн. домъ, площадь храма Хр. Спасителя въ Москвѣ. С. В. МАЛЮТИНЪ, Художн.



Доходн. домъ, площадь храма Хр. Спасителя въ Москвѣ. С. В. МАЛЮТИНЪ, Художн.

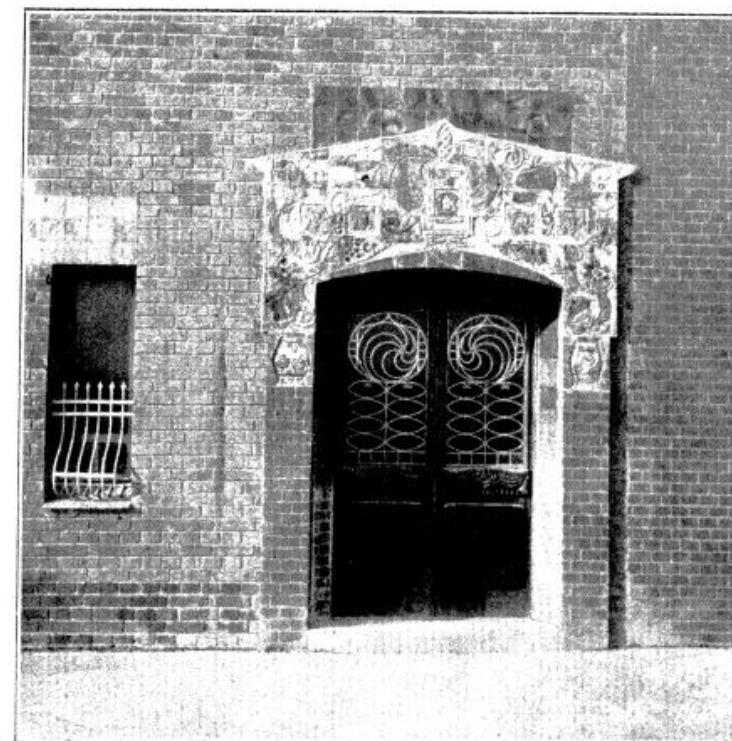

Детали доходн. дома на площ. храма Хр. Спасителя въ Москвѣ. С. В. МАЛЮТИНЪ, Художн.

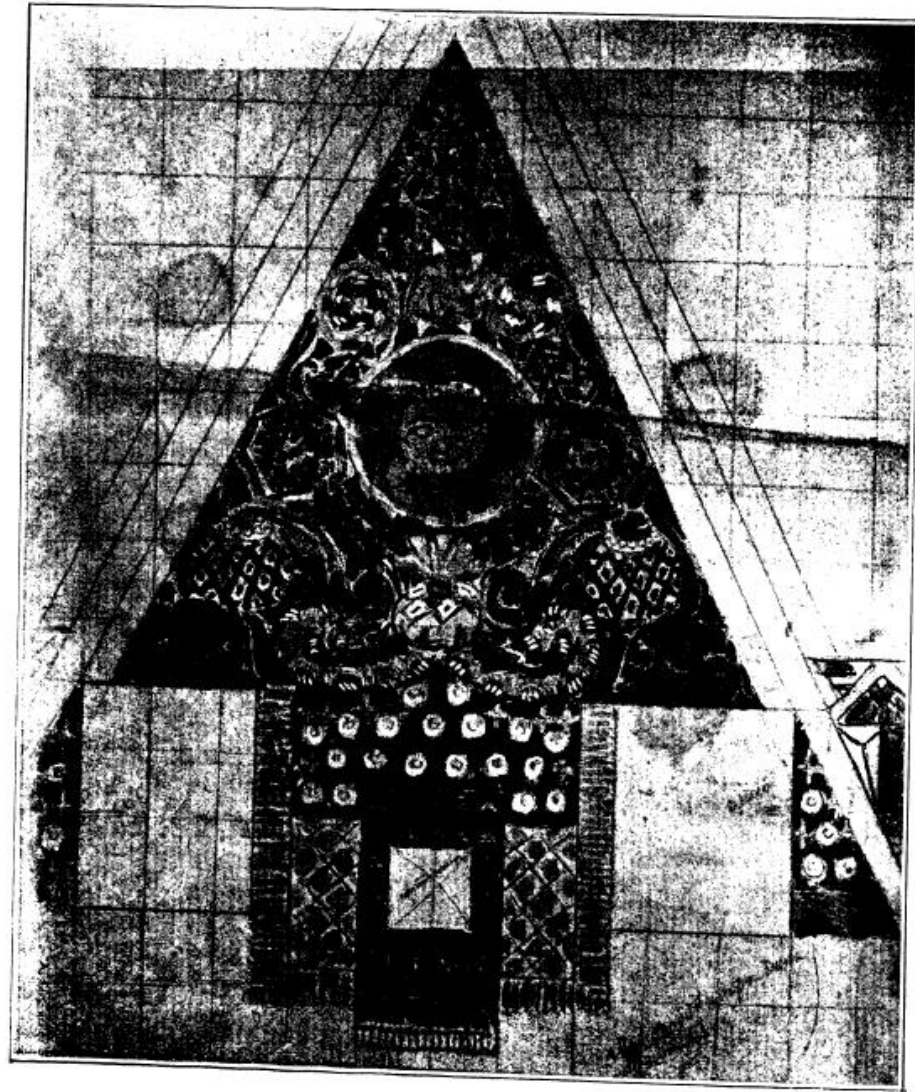

Детали доходн. дома на площ. храма Хр. Спасителя въ Москвѣ.
С. В. МАЛЮТИНЪ, Художн.

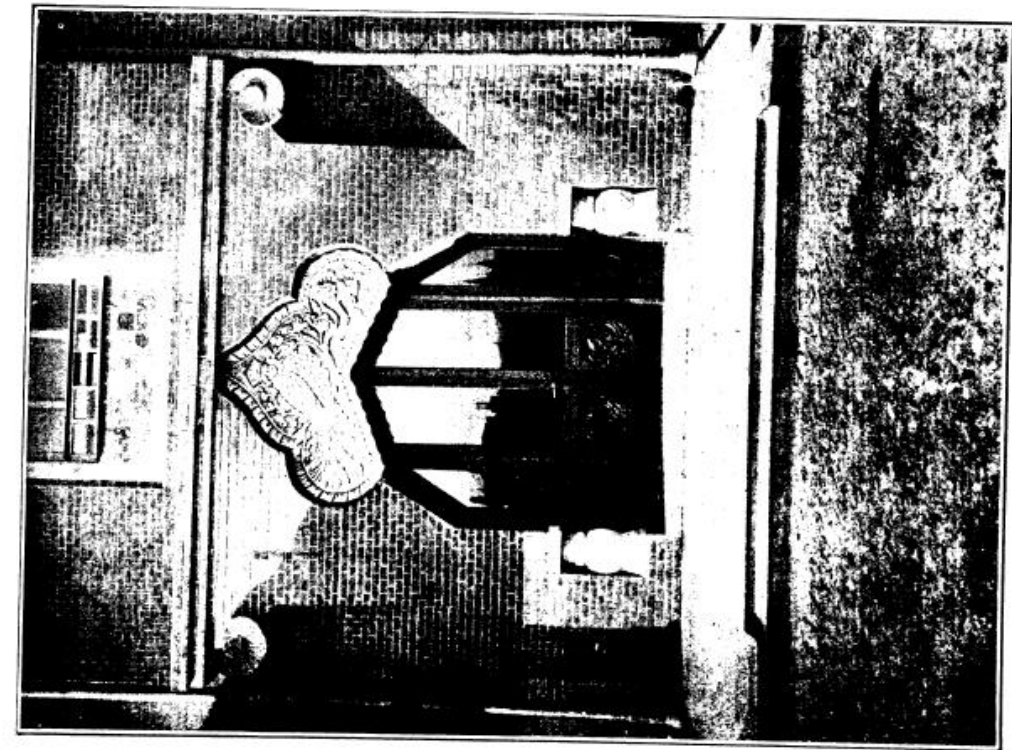
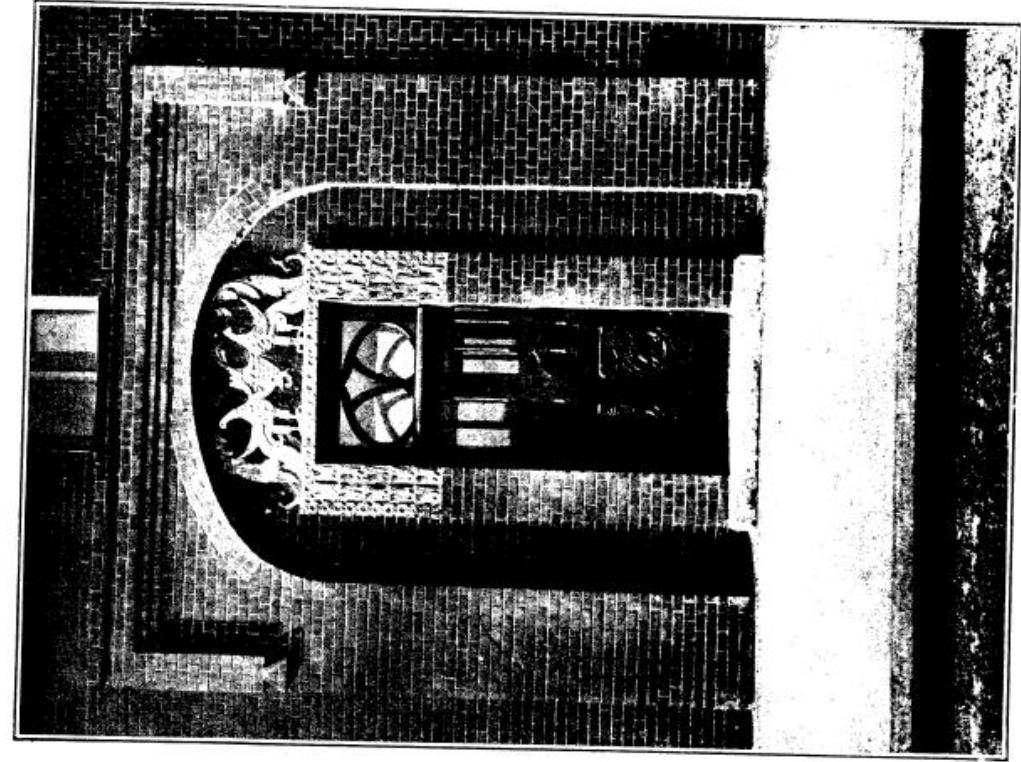

Детали доходн. дома на площ. храма Хр. Спасителя въ Москвѣ. С. В. МАЛЮТИНЪ, Художн.

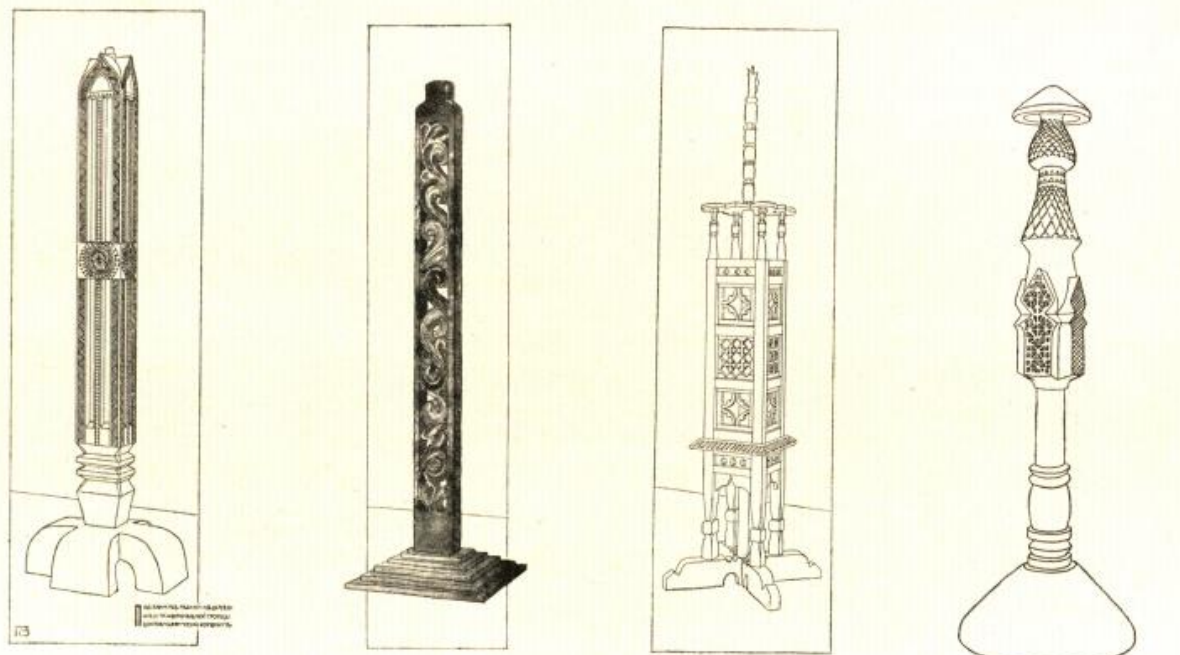

Подсвѣчникъ церкви
Петра и Павла
въ Пучугѣ.

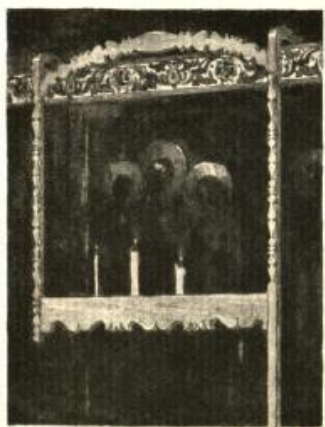

Висулый подвижной
подсвѣчникъ.

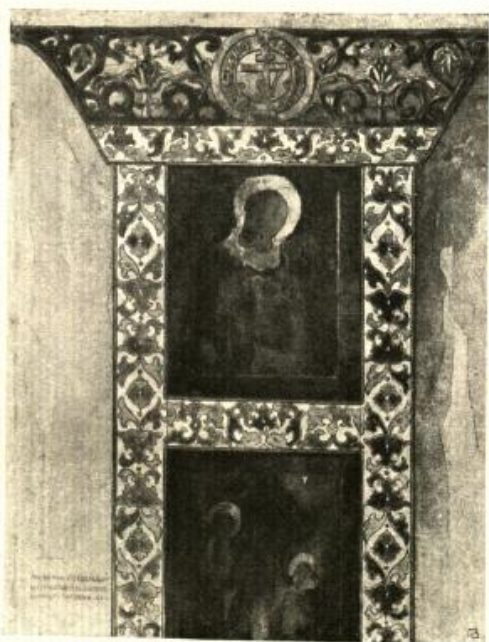

Изъ путешествія по Сѣверу Россіи. Мотивы деревянныхъ подсвѣчниковъ.
Д. В. МИЛЪБЕВЪ, Архит.-Художн.

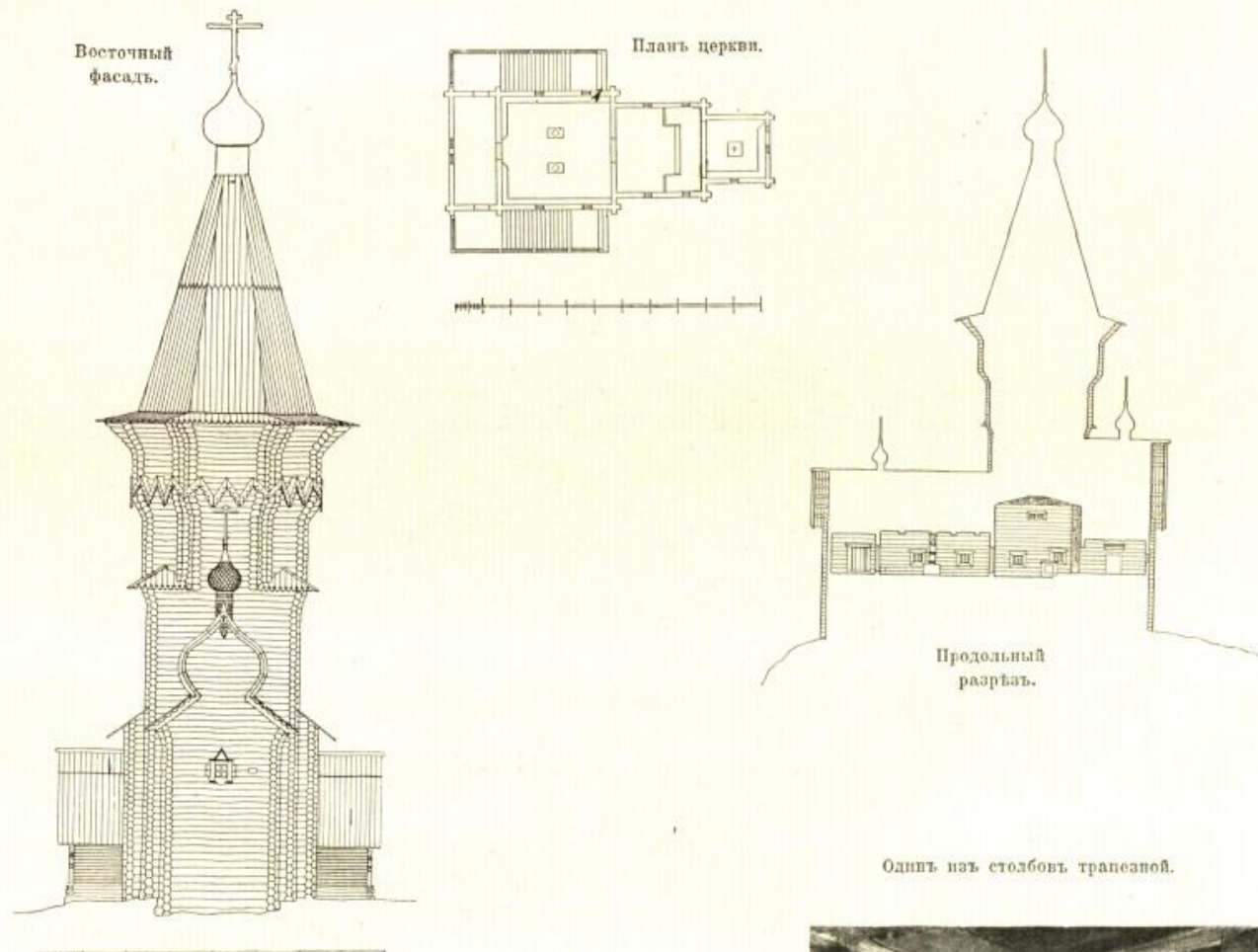

Восточный
фасадъ.

Планъ церкви.

Продольный
разрѣзъ.

Одинъ изъ столбовъ трапезной.

Амбары Вологодск. губ.



Изъ путешествія по Сѣверу Россіи. Кондопога, Олонецк. губ. Церковь Успенія.
Д. В. МИЛЪБЕВЪ, Архит.-Художн.



Кондопога, Олонецк. губ. Церковь Успенія.



Изъ путешествія по Сѣверу Россіи. Руссицецъ, Волог. губ. Крестьянская изба.
Д. В. МИЛЪЕВЪ, Архит.-Художн.

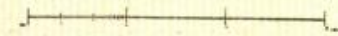
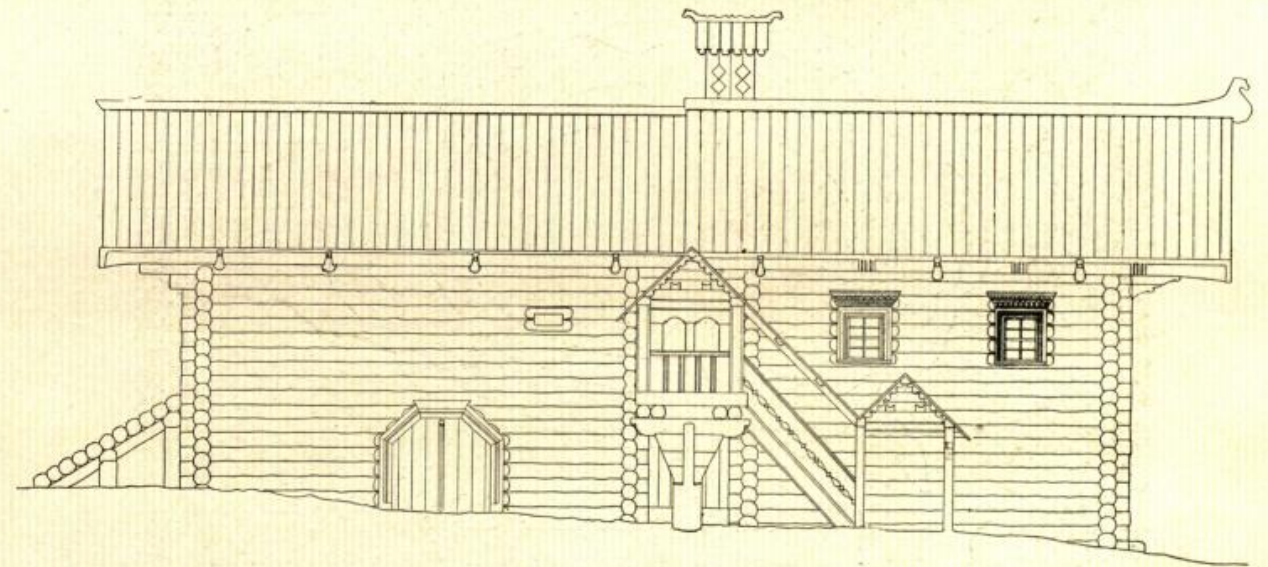
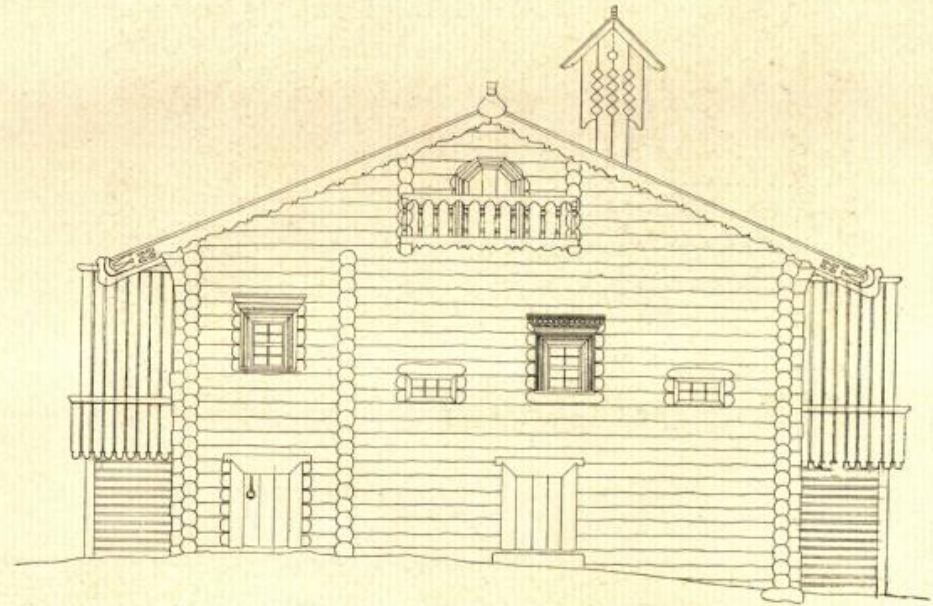
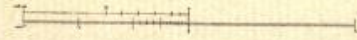
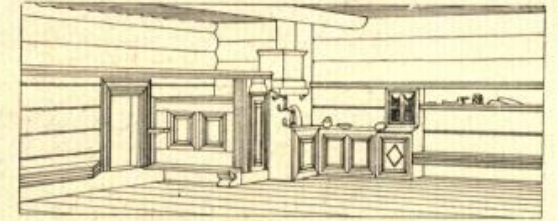
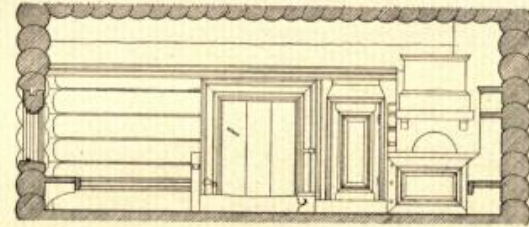

Изъ путешествія по Сѣверу Россіи. Крестьянская изба. Волог. губ.
Д. В. МИЛЪЕВЪ, Архит.-Художн.

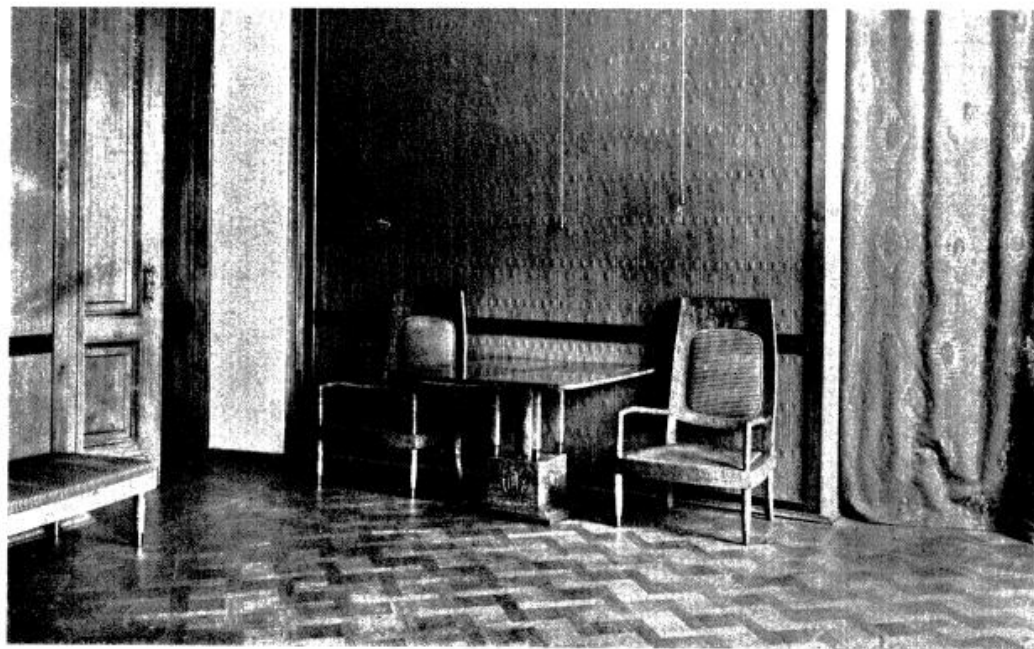

Мебель въ гостиной Екатерининскаго Собранія въ С.П.Бургѣ.
О. Р. МУНЦЪ и Е. Н. ФЕЛЕЙЗЕНЪ, Архит.-Художн.

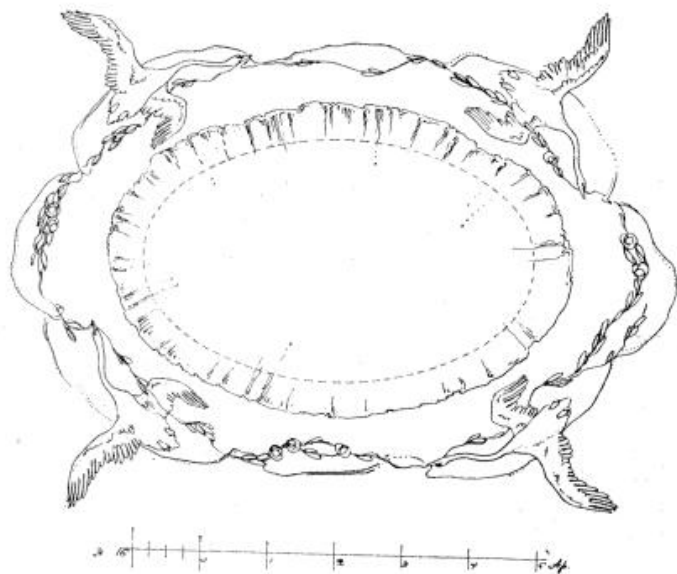

Мотивъ плафонной скульптуры для люстры. О. Р. МУНЦЪ, Архит.-Художн.

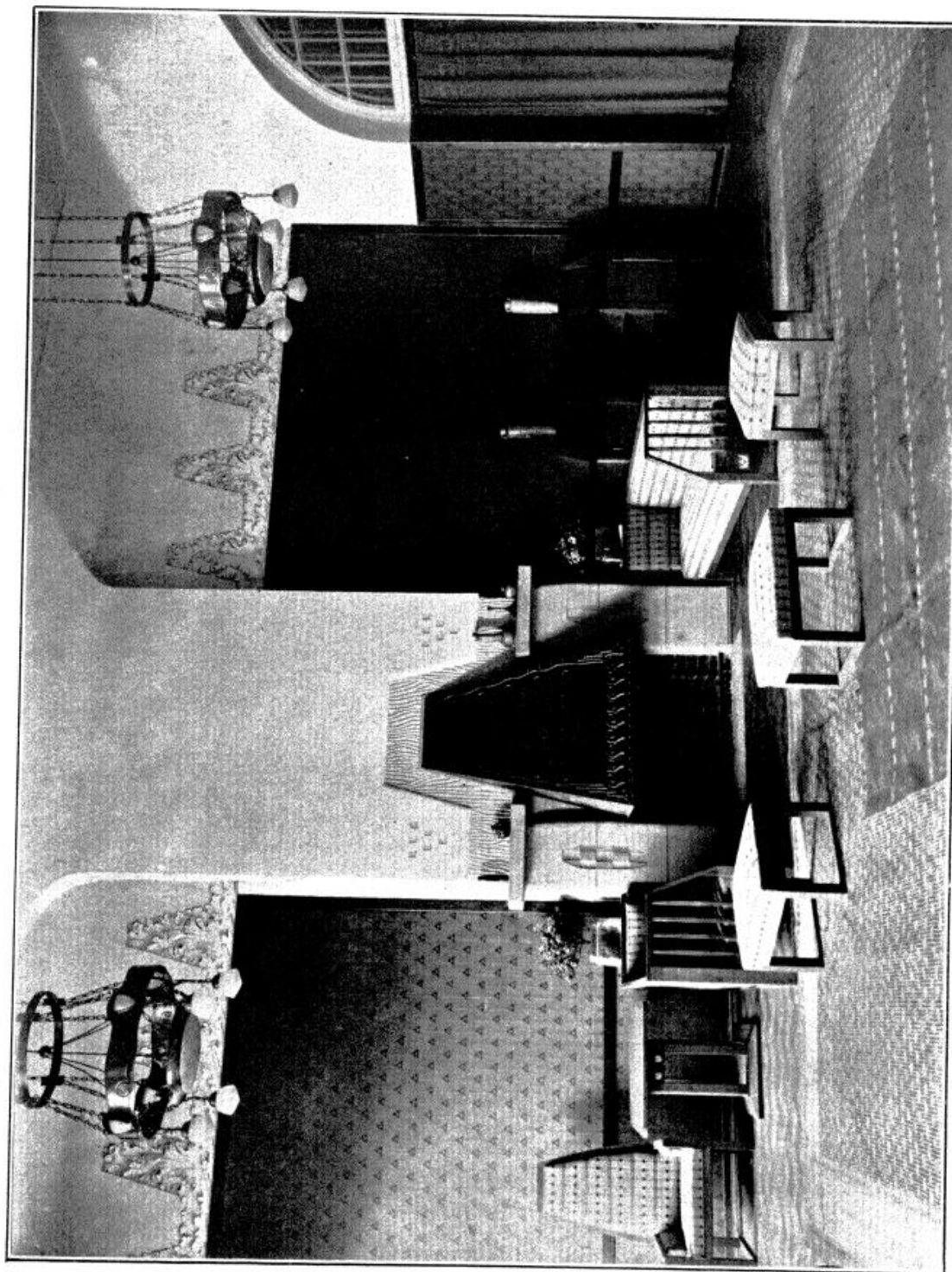

Отдѣлка гостиной въ Екатерининскомъ Собраніи въ С.П.Бургѣ. О. Р. МУНЦЪ, Архит.-Художн.

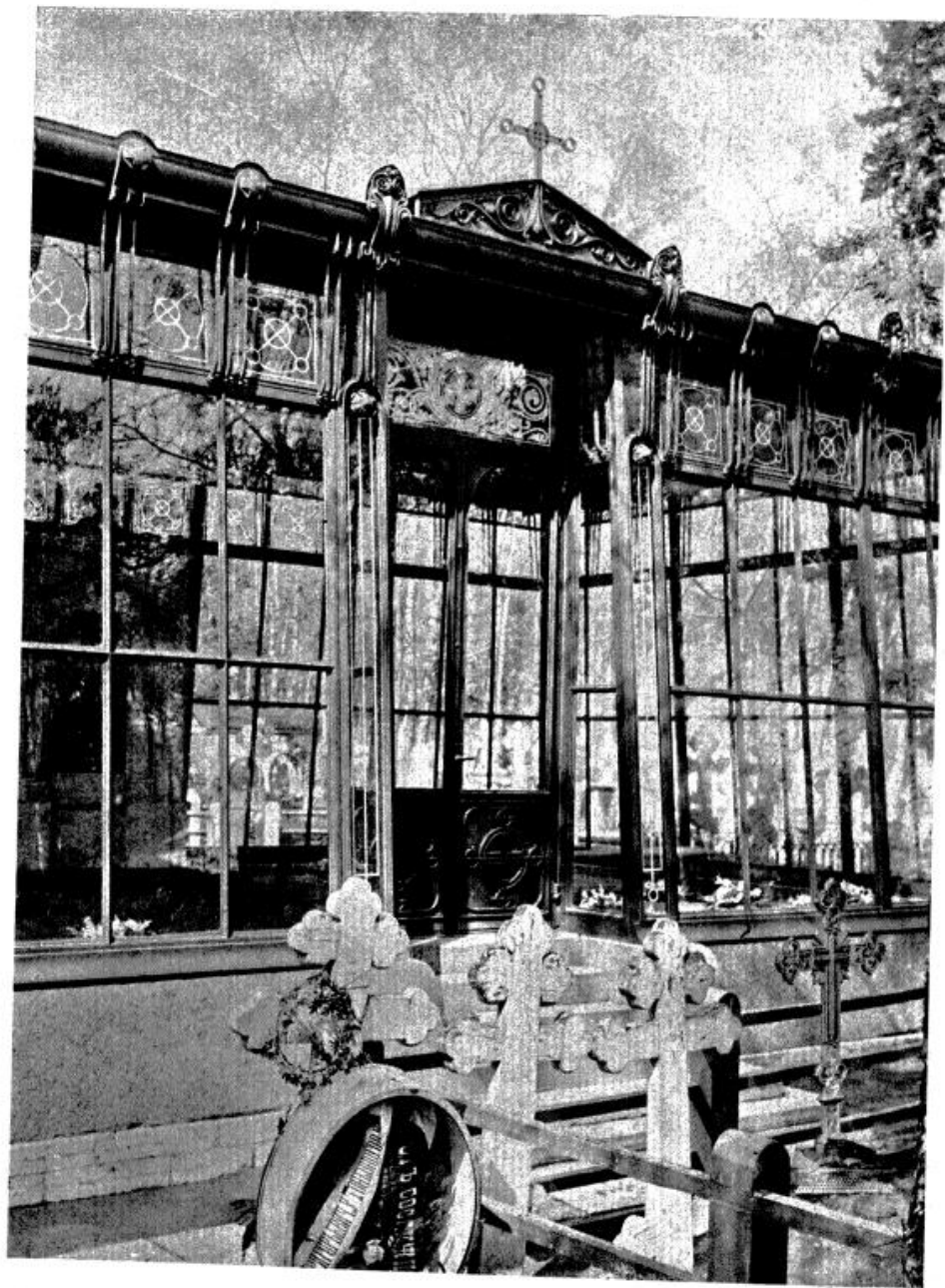

Надгробная часовня семейства Леяновыхъ на Смоленскомъ кладбищѣ въ С.П.Бурге.
О. Р. МУНЦЪ, Архит.-Художн.

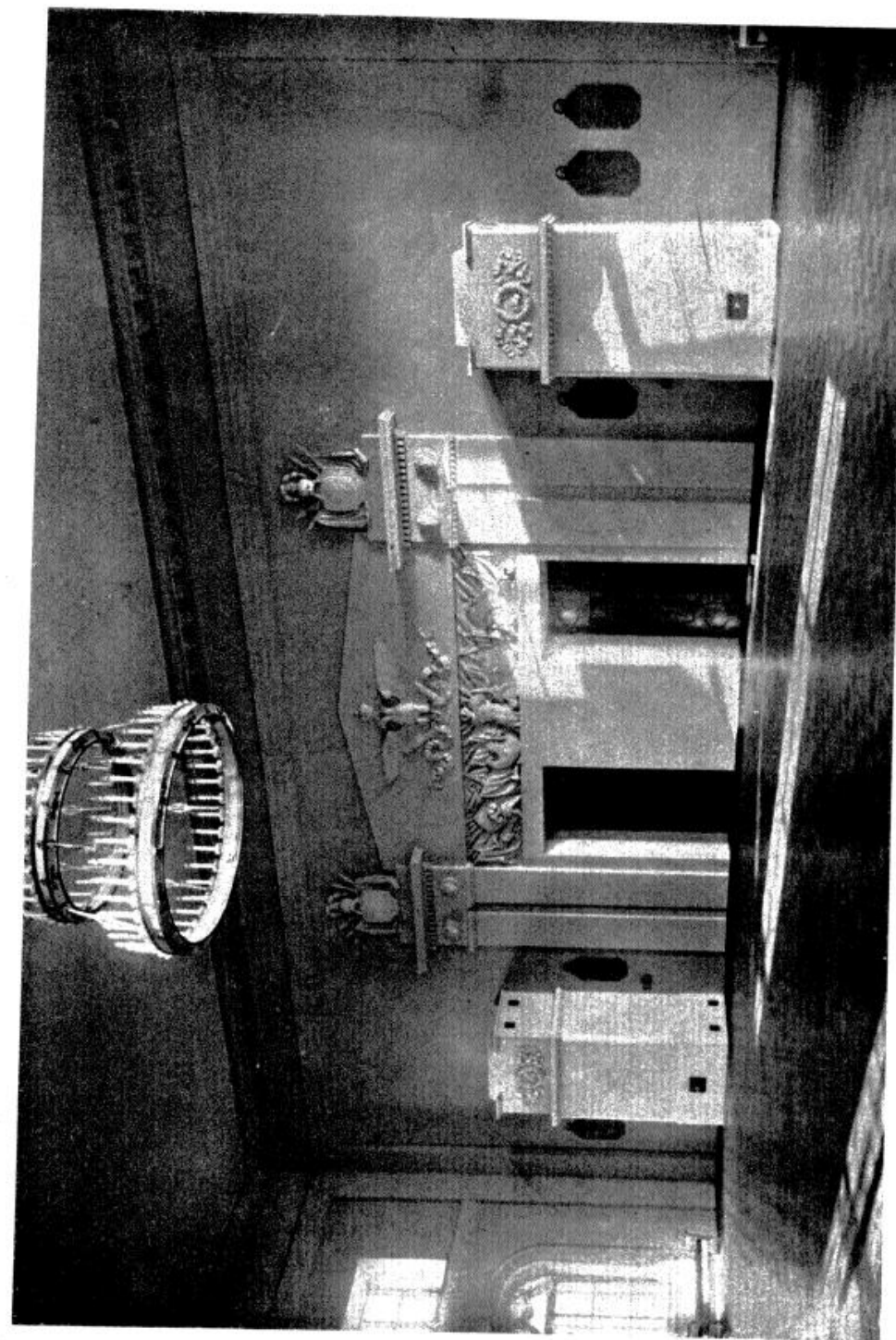

Декорация стѣны зала 1-го кадетскаго корпуса въ С.П.Бурге. О. Р. МУНЦЪ, Архит.-Художн.

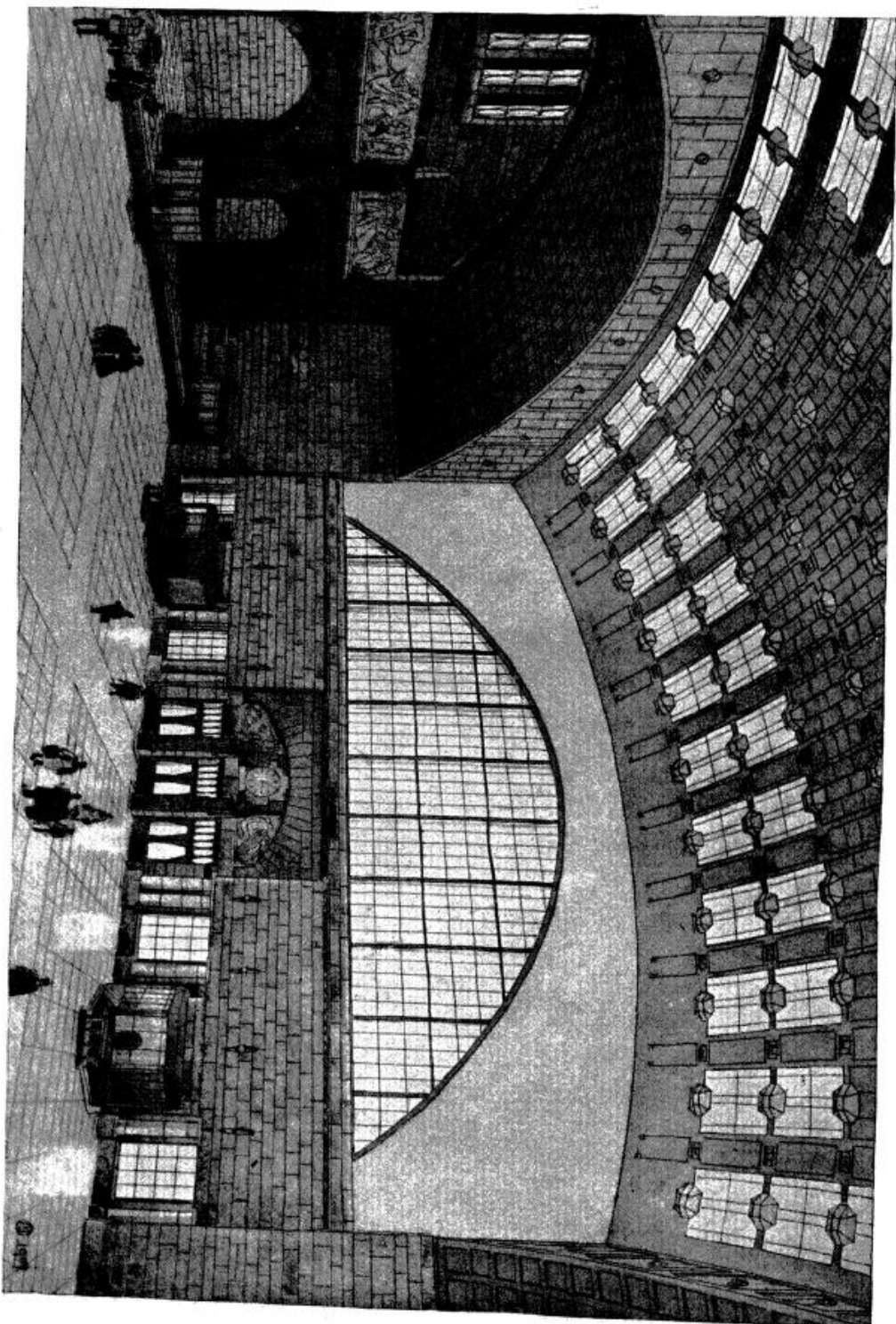

Эскизъ вестибюля для вокзала въ Симбирскѣ. О. Р. МУНЦЪ и С. В. БЪЛНЦЕВЪ, Архит.-Художн.



Витрина для матерій. Р. О. МЕЛЬЦЕРЪ, Архит.-Художн.

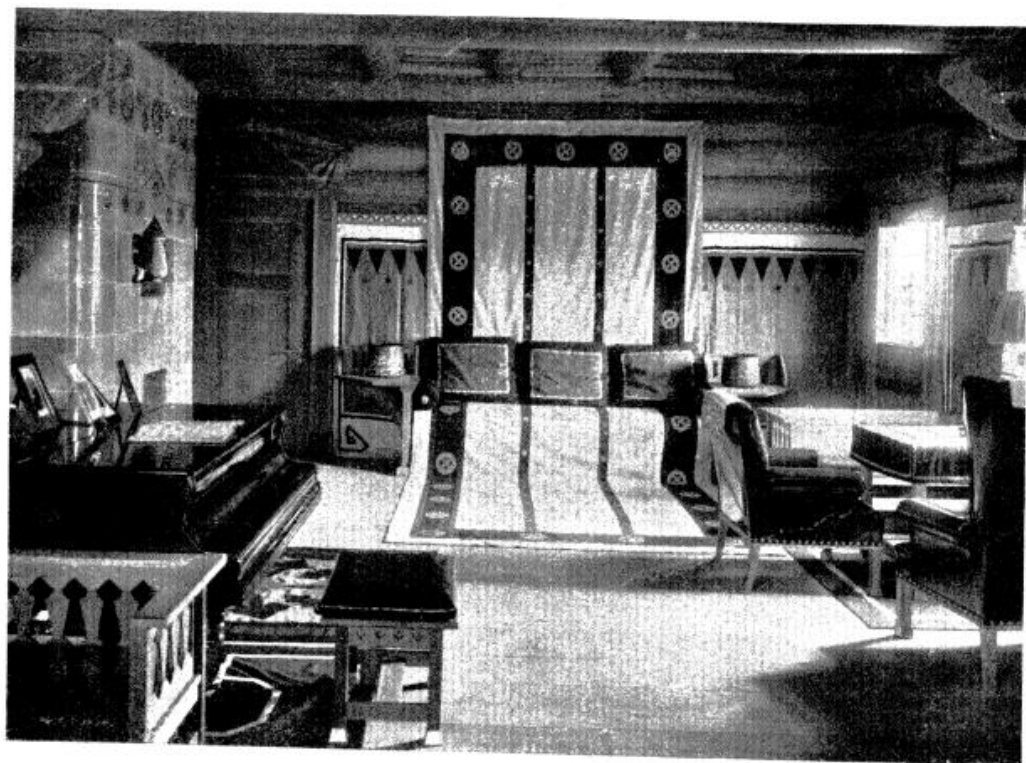
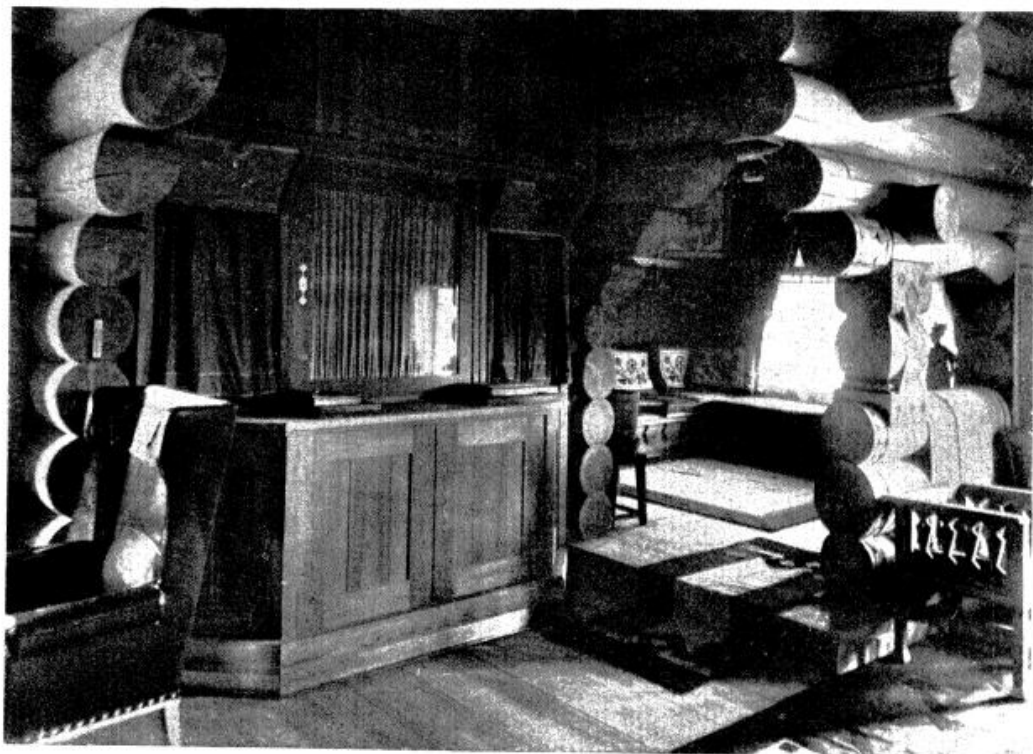

Гостиная. Домъ-особнякъ на Камени. остр., № 42, С.П.Бурга (См. I вып.).
Р. О. МЕЛЬЦЕРЪ, Архит.-Художн.

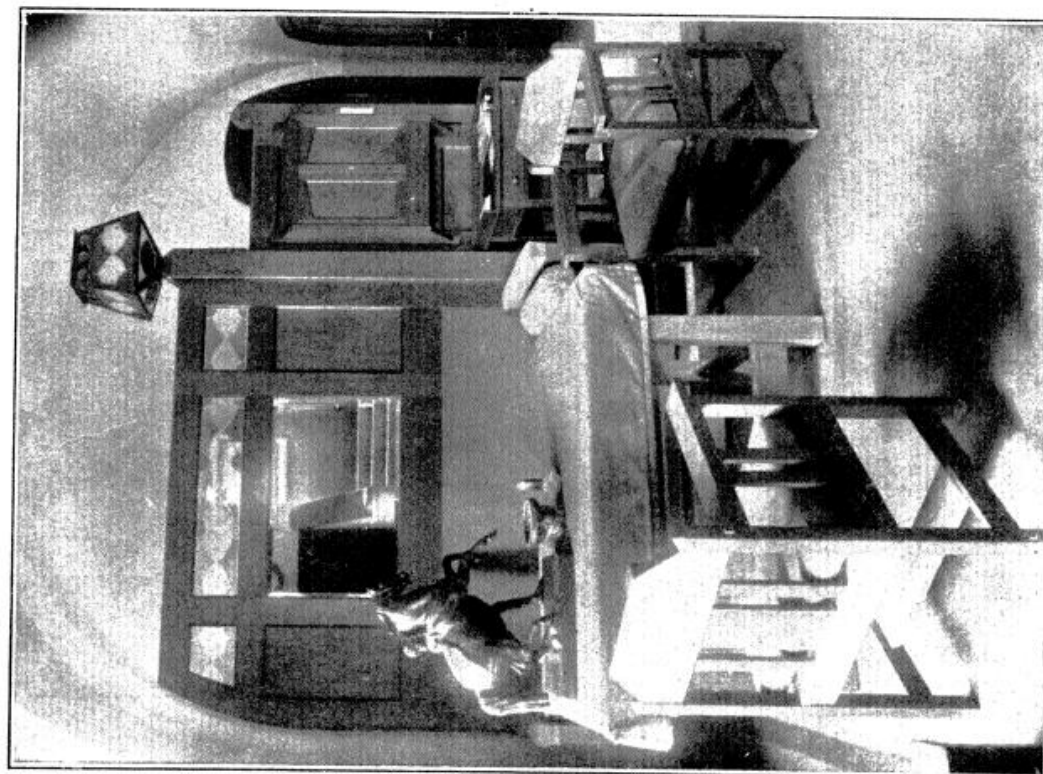
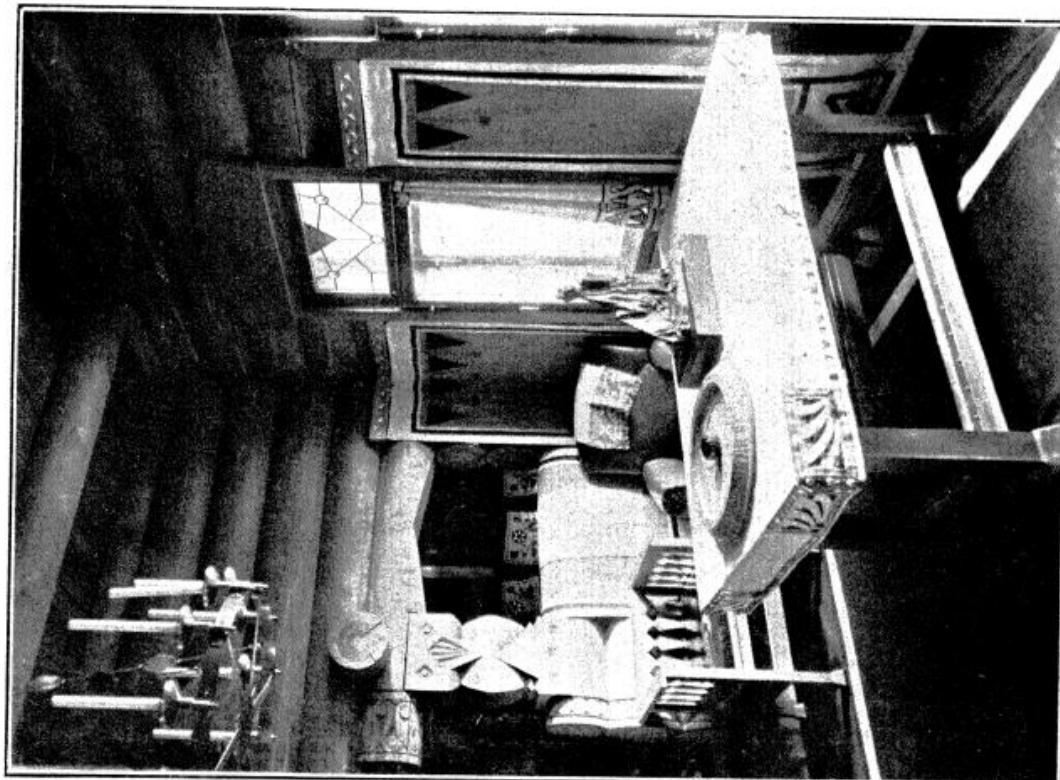

Вестибюль.
Домъ-особнякъ на Камени. остр., № 42, С.П.Бурга (См. I вып.).
Р. О. МЕЛЬЦЕРЪ, Архит.-Художн.

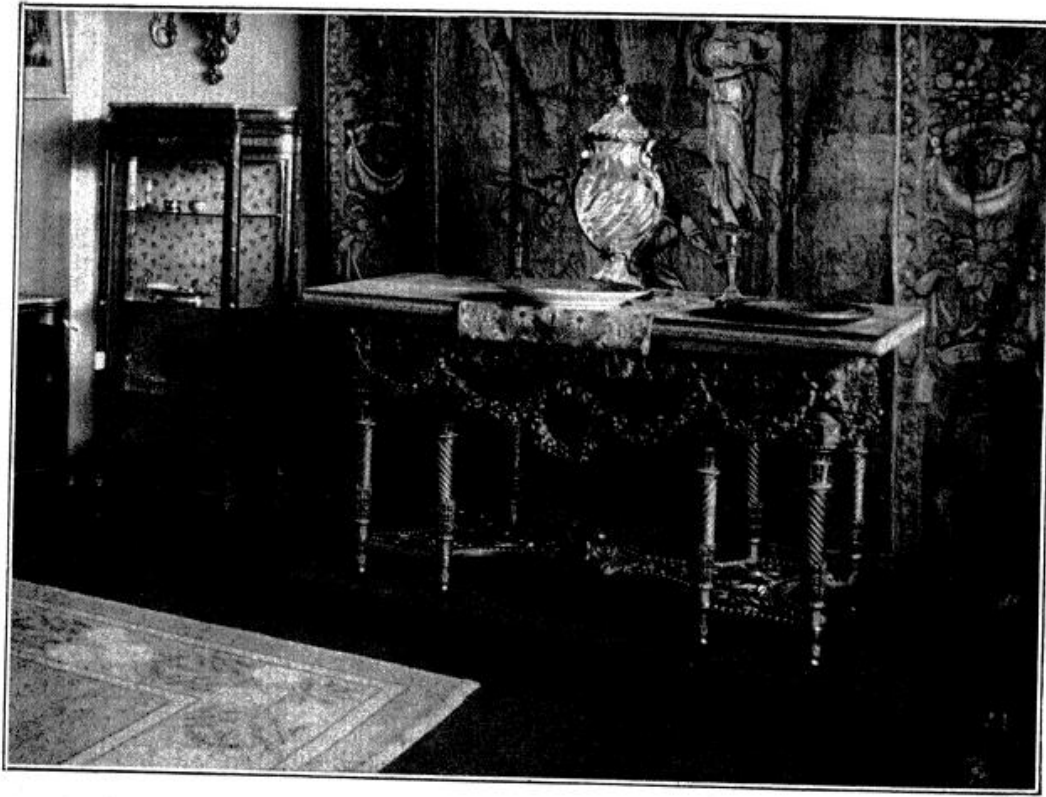

Консольный столъ. Р. О. МЕЛЬЦЕРЪ, Архит.-Художн.

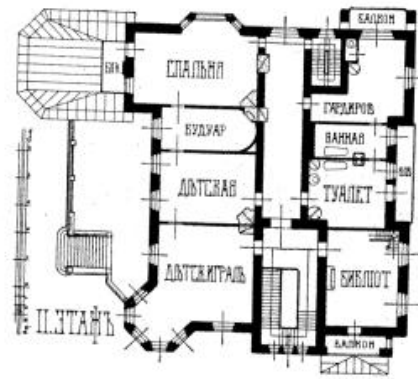

Домъ-особнякъ на Каменн. остр., № 59, С.П.Бургъ. Р. О. МЕЛЬЦЕРЪ, Архит.-Художн.

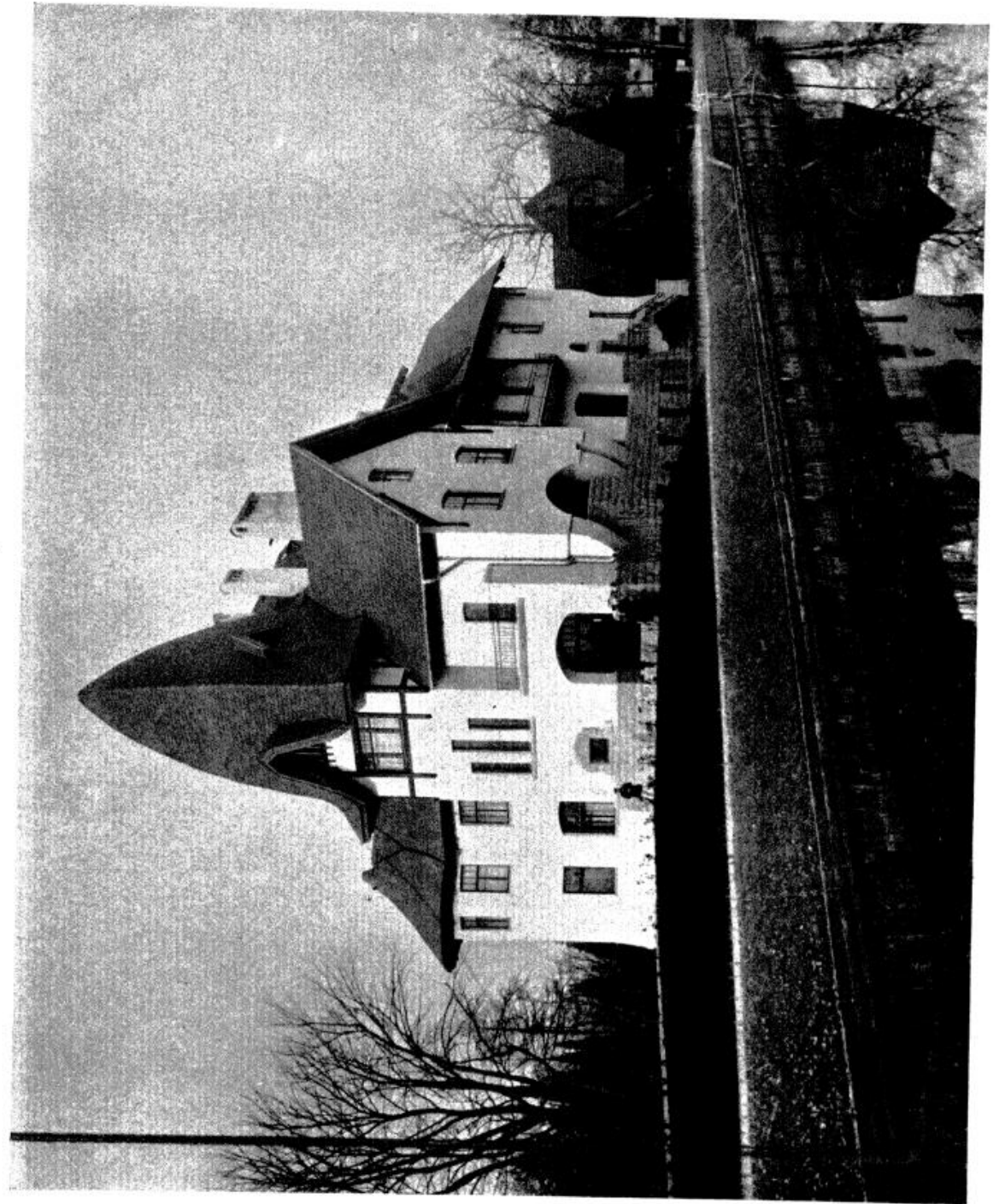

Домъ-особнякъ на Каменн. остр., № 59, С.П.Бургъ. Р. О. МЕЛЬЦЕРЪ, Архит.-Художн.



Роспись церкви въ Абасъ-Туманъ. Св. Георгій. М. В. НЕСТЕРОВЪ, Академ. Живоп.



Церковь на пороховыхъ заводахъ близъ Шлиссельбурга. (См. I вып.).
В. А. ПОКРОВСКІЙ, Академ. Архит.

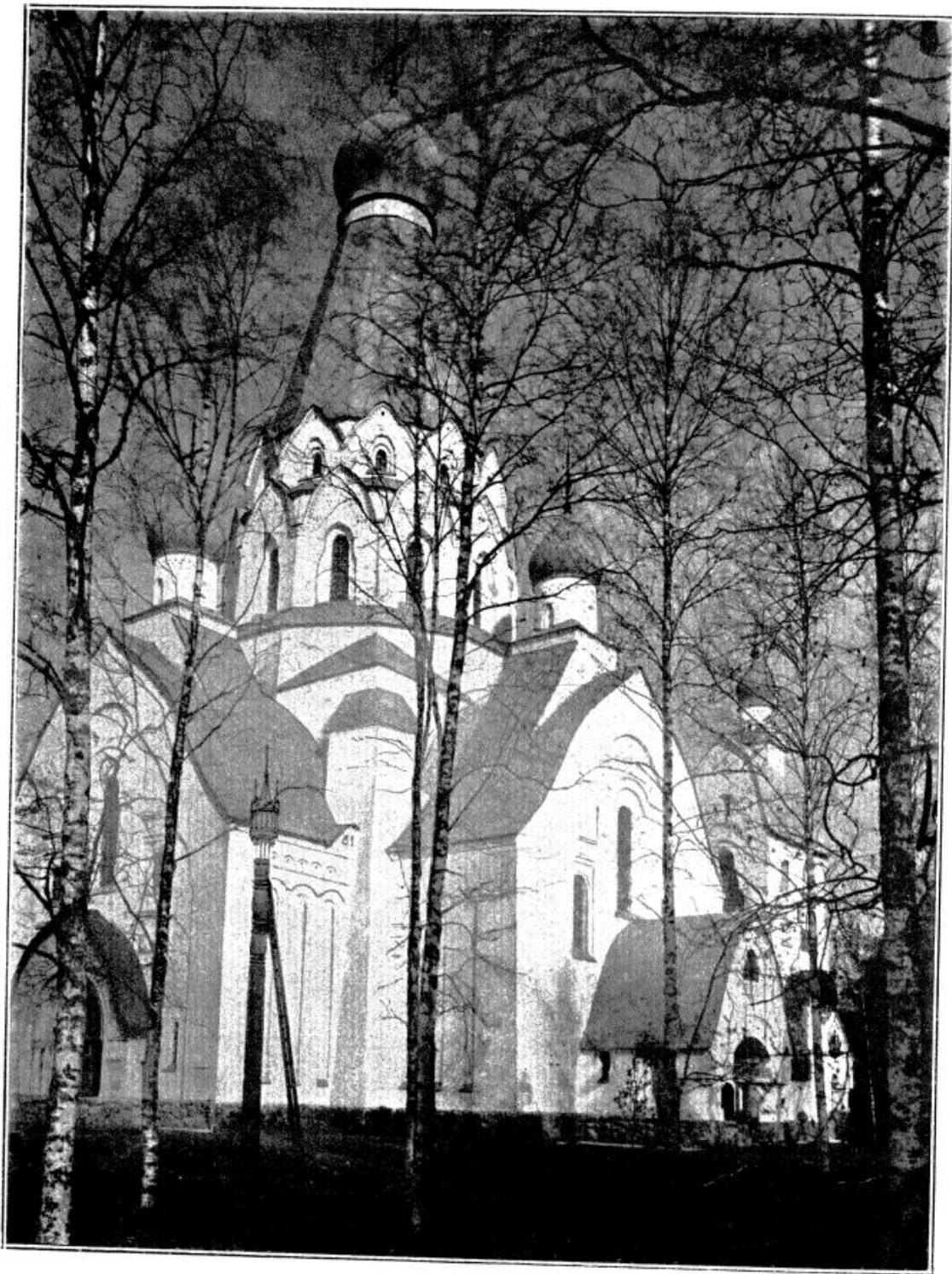

Церковь на пороховыхъ заводахъ близъ Шлиссельбурга (См. I вып.).
В. А. ПОКРОВСКІЙ, Академ. Архит.

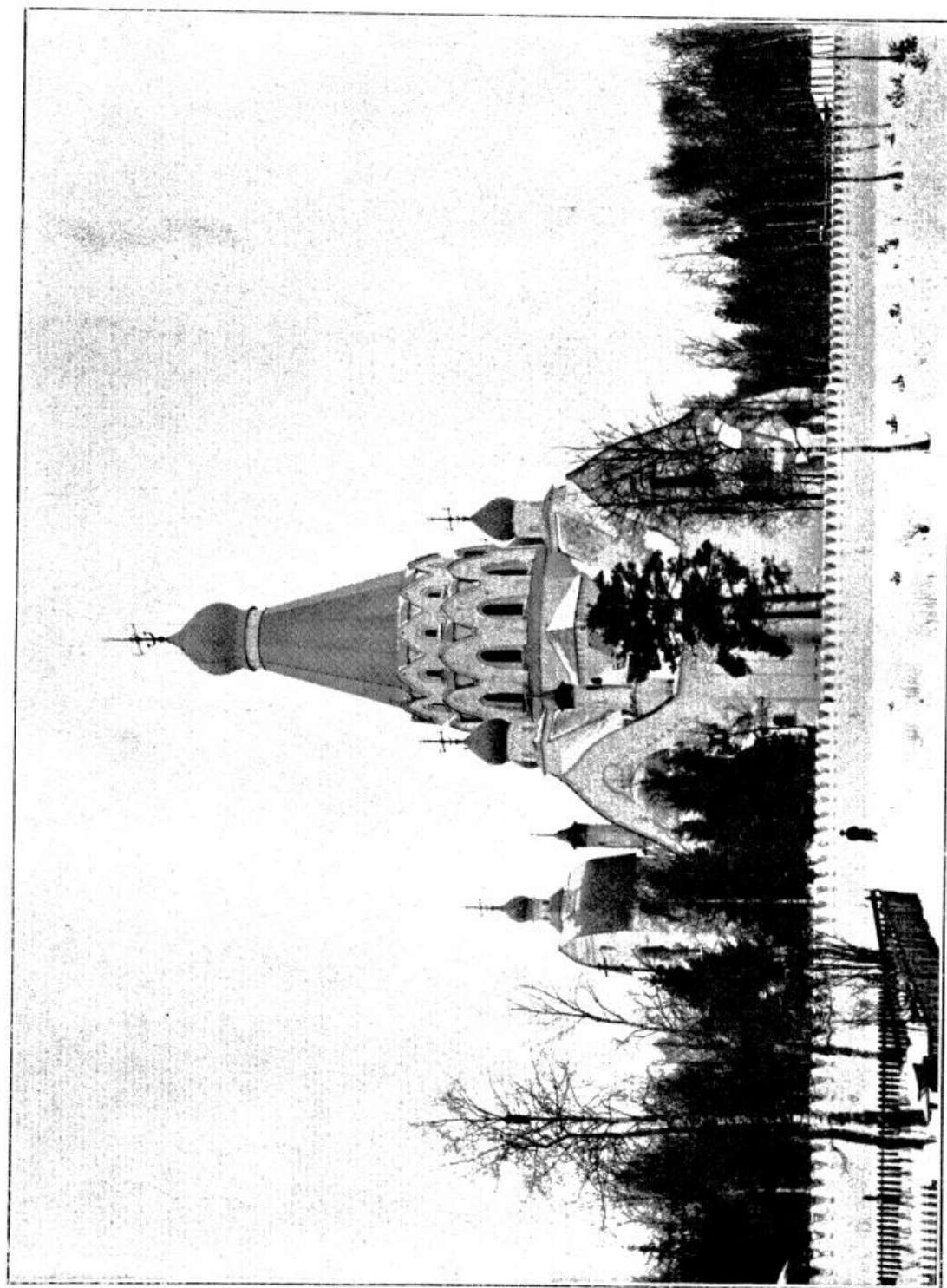

Церковь на пороховыхъ заводахъ близъ Шлиссельбурга (См. I вып.). В. А. ПОКРОВСКІЙ, Академ. Архит.

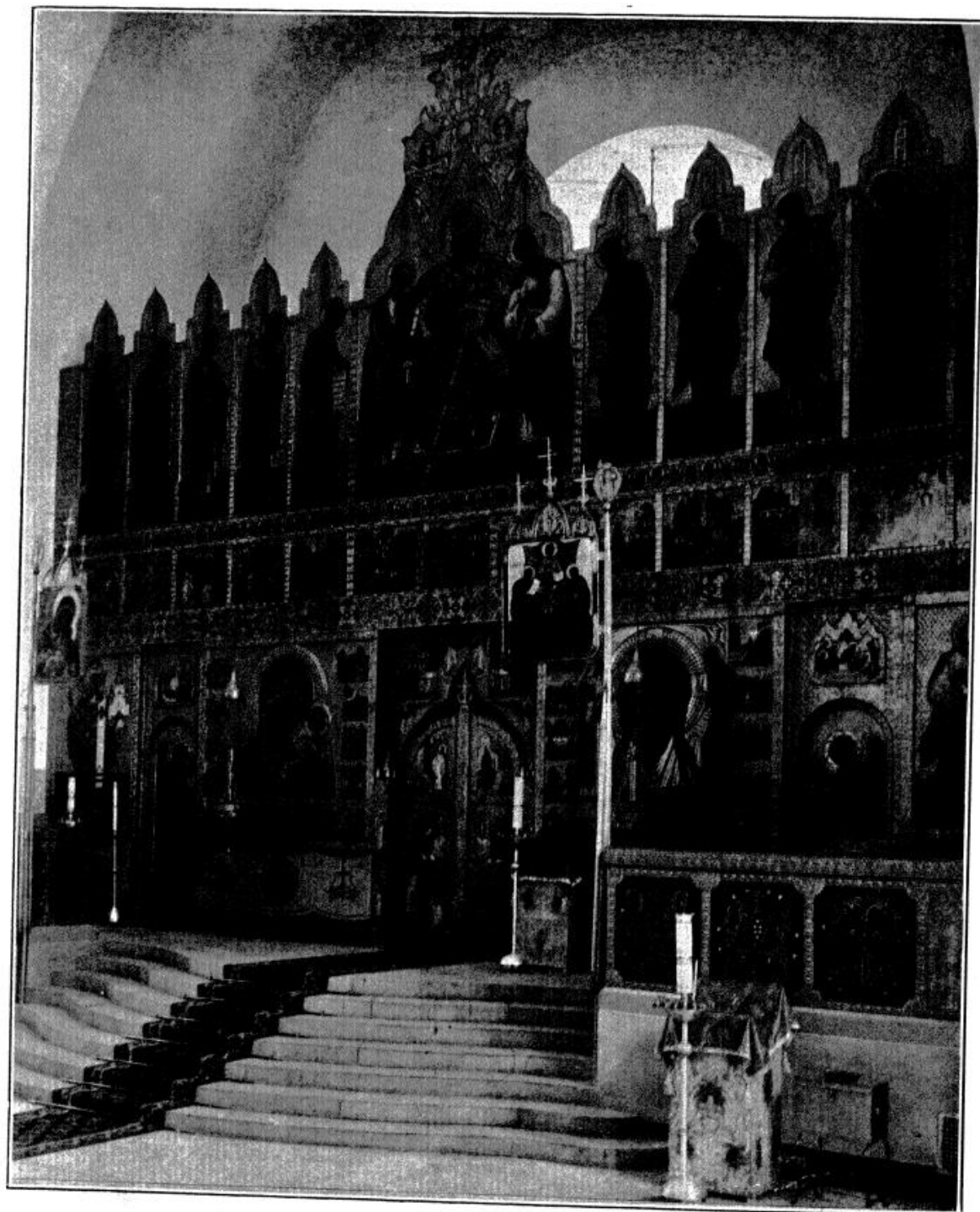

Церковь на пороховыхъ заводахъ близъ Шлиссельбурга (См. I вып.).
В. А. ПОКРОВСКІЙ, Академ. Архит.

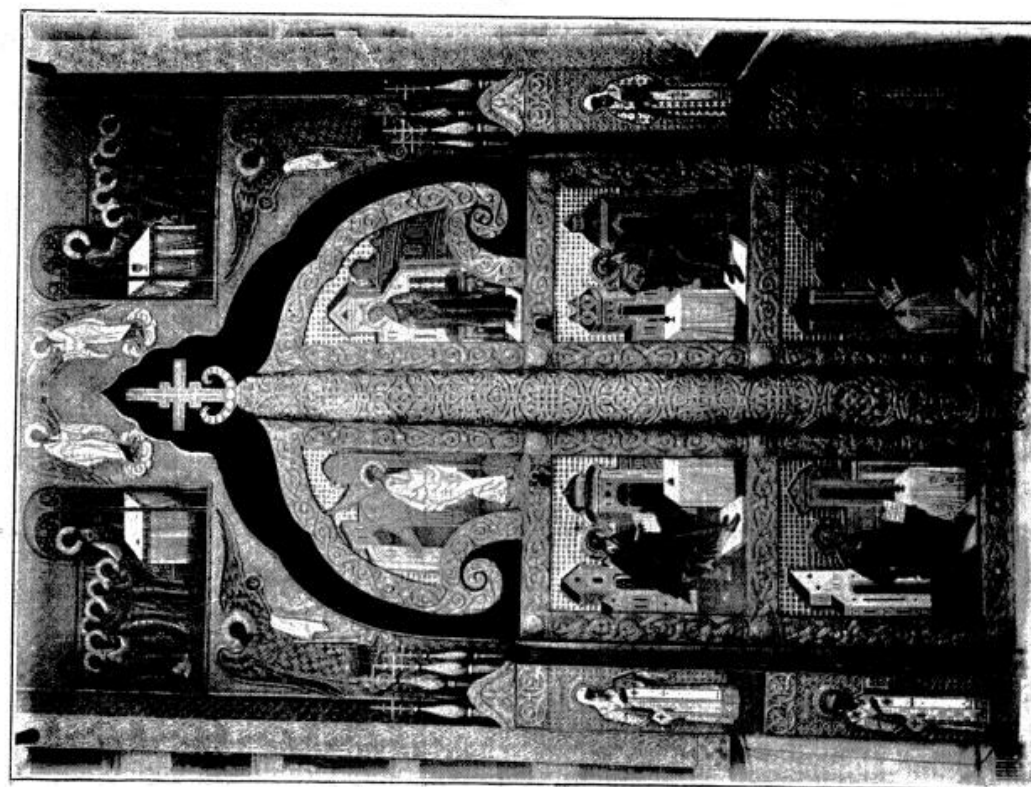
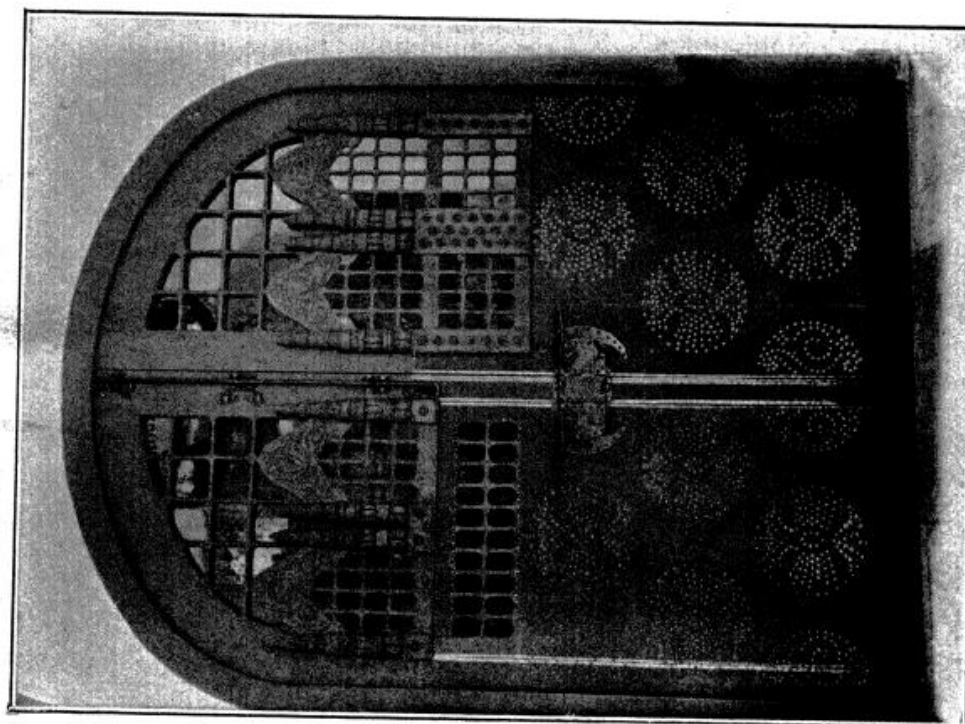

Церковь на пороховыхъ заводахъ близъ Шлиссельбурга (См. I вып.).
В. А. ПОКРОВСКІЙ, Академ. Архит.

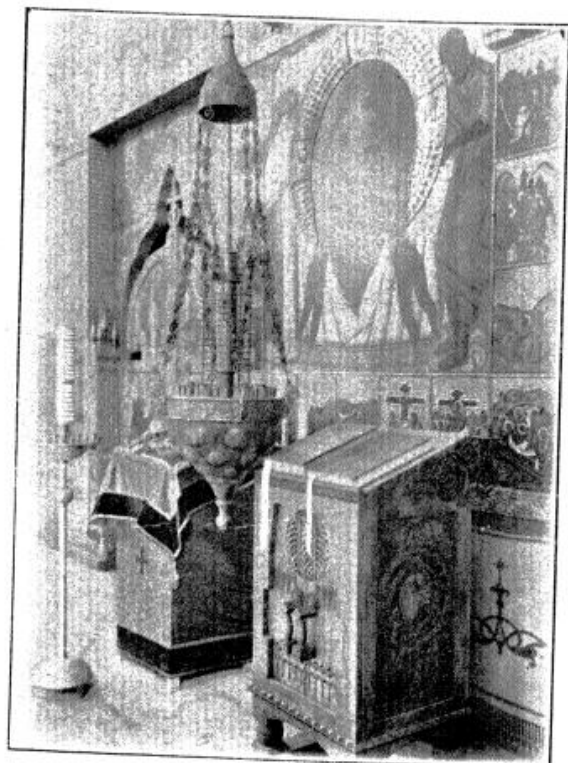
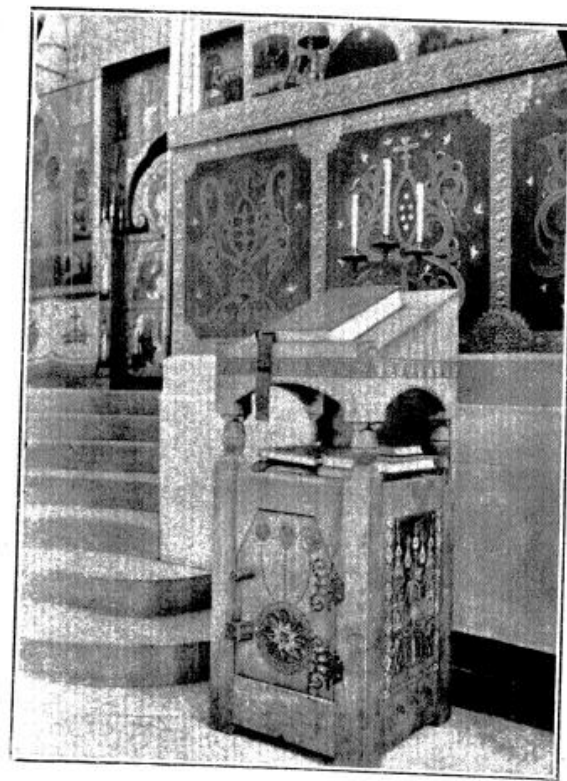
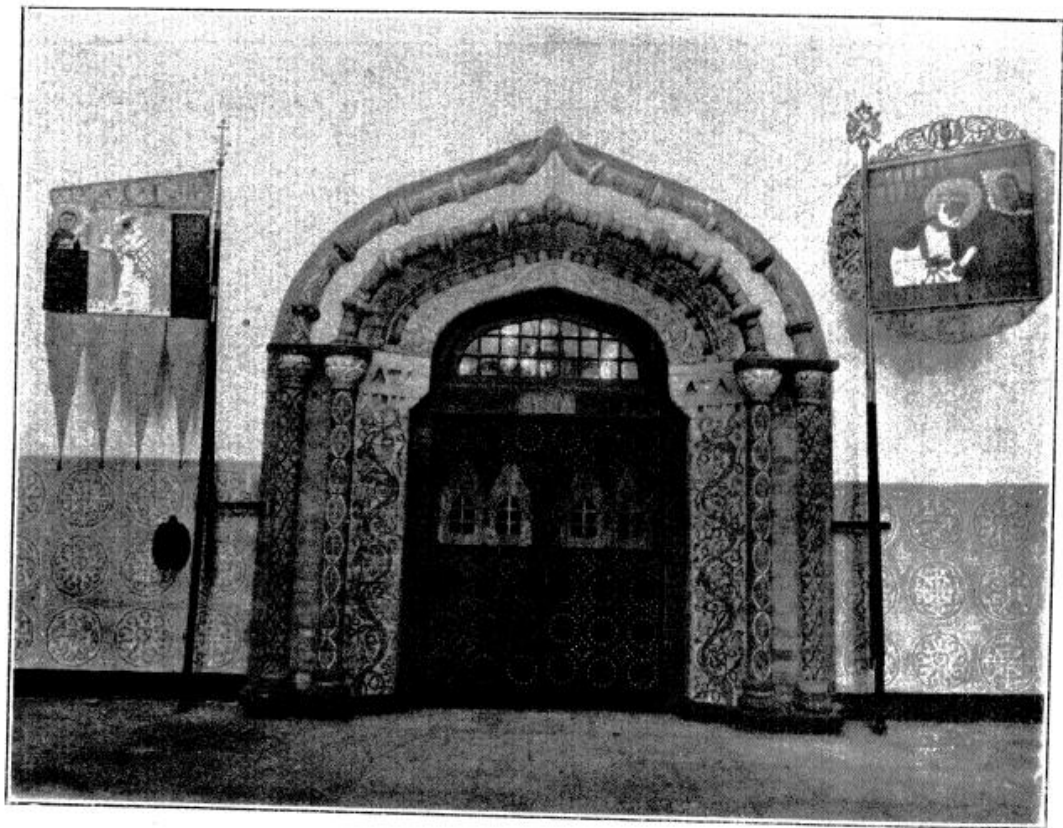

Церковь на пороховыхъ заводахъ близъ Шлиссельбурга
В. А. ПОКРОВСКІЙ, Академ. Архит.

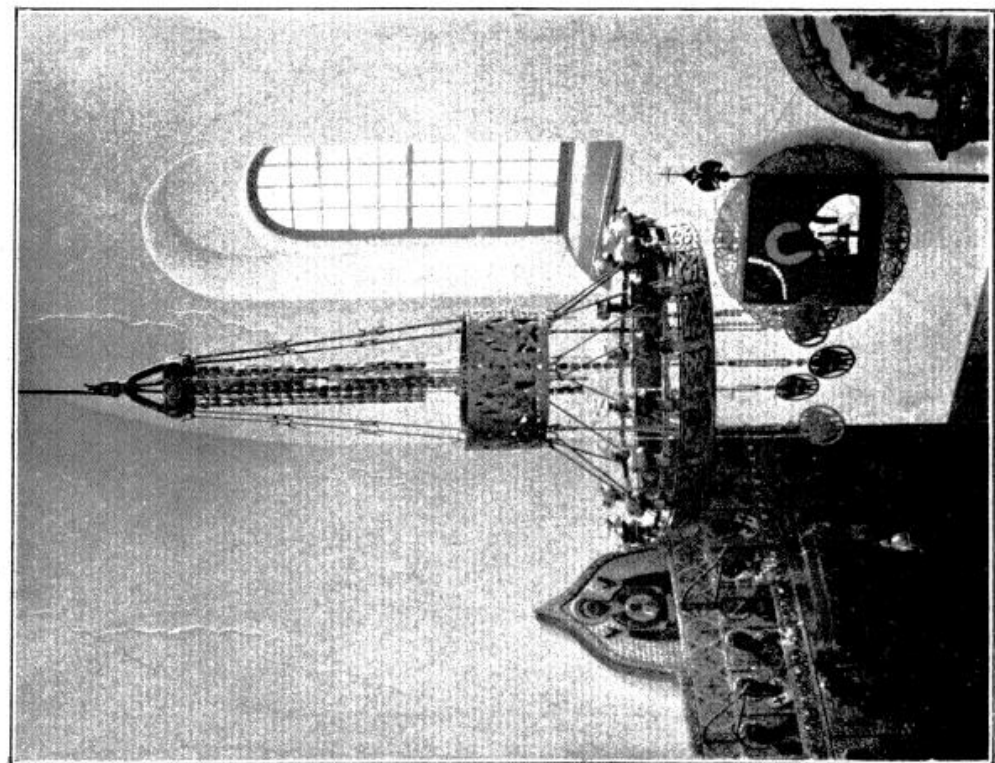
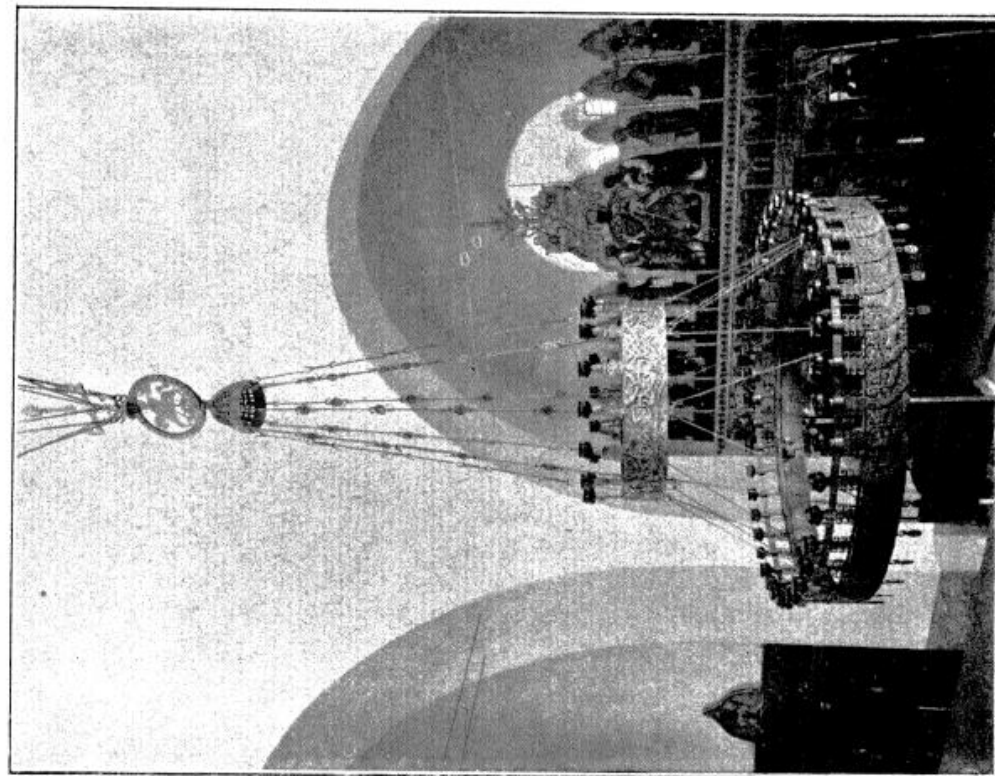

Церковь на пороховыхъ заводахъ близъ Шлиссельбурга (См. I вып.). В. А. ПОКРОВСКІЙ, Академ. Архит.

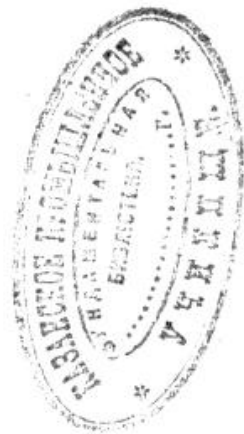

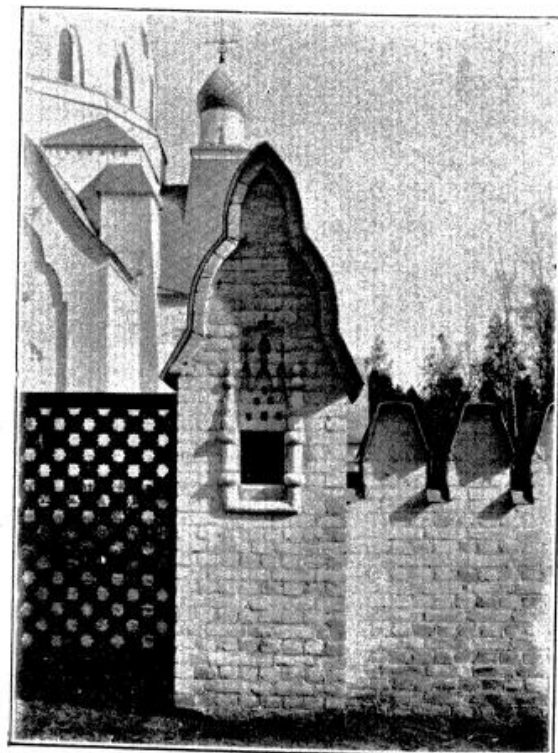
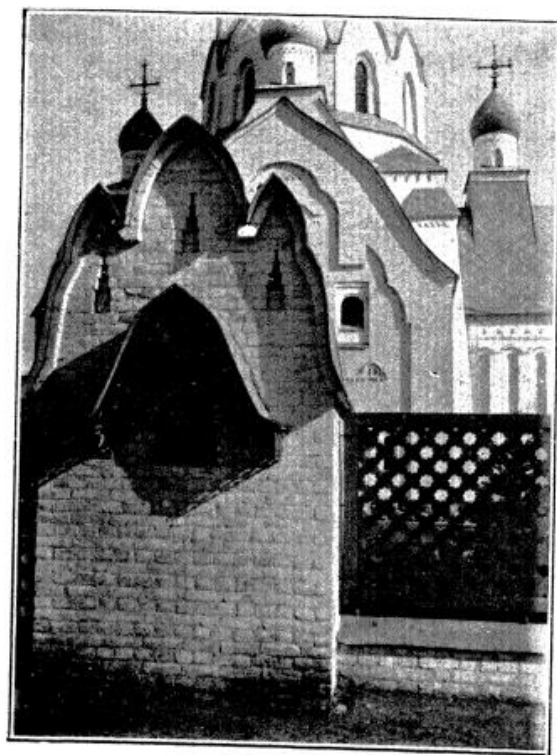

Церковь на пороховыхъ заводахъ близъ Шлиссельбурга (См. I вып.).
В. А. ПОКРОВСКІЙ, Академ. Архит.

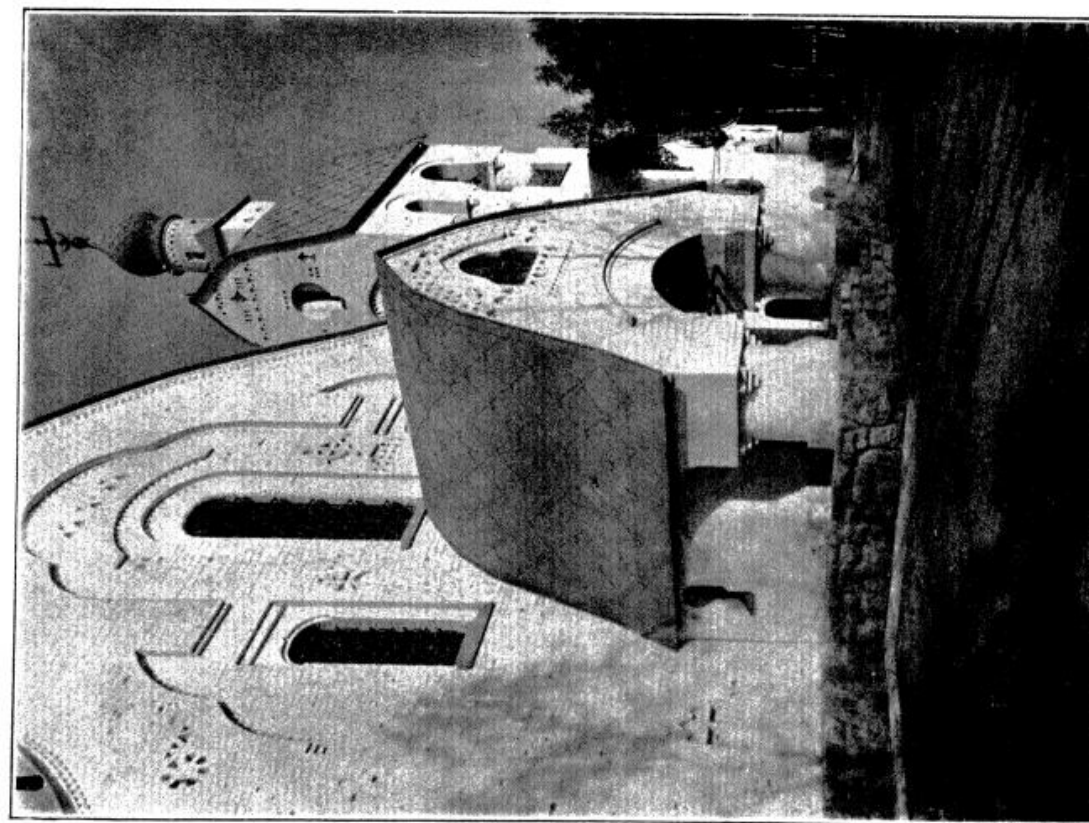
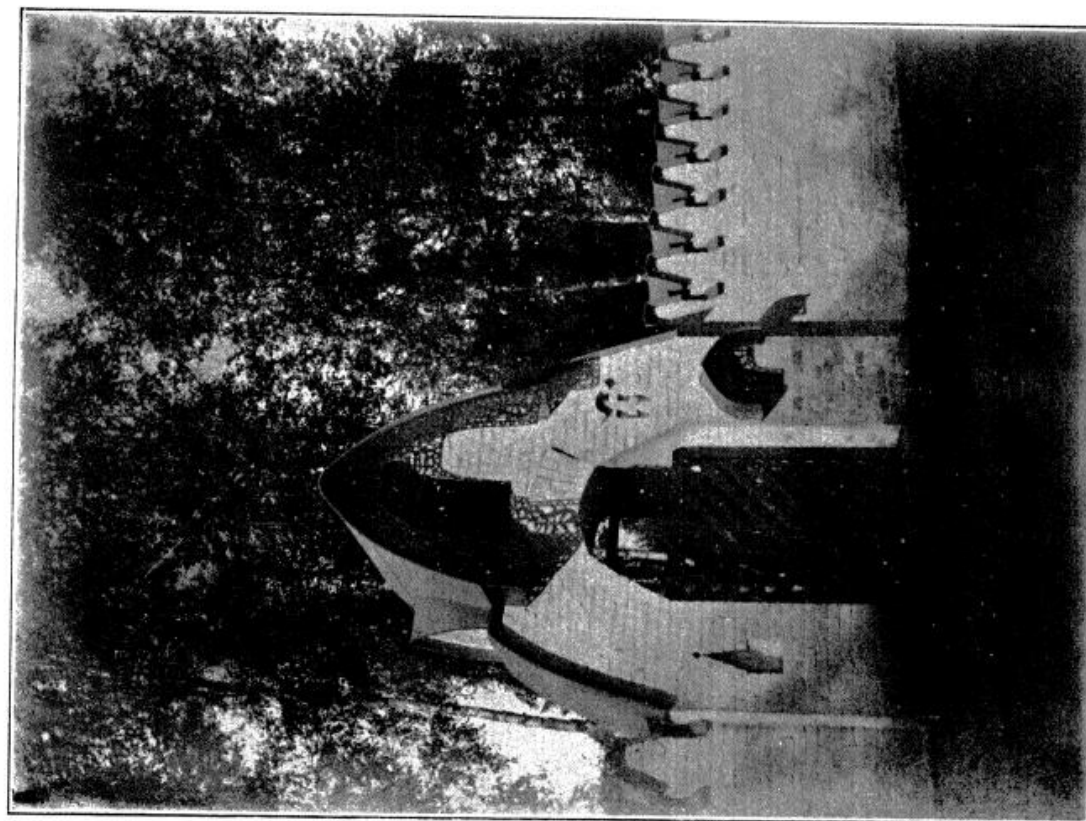

Церковь на пороховыхъ заводахъ близъ Шлиссельбурга (См. I вып.). В. А. ПОКРОВСКІЙ, Академ. Архит.



Соловецкій монастырь. (Пристань). В. А. ПЛОТНИКОВЪ, Художн.

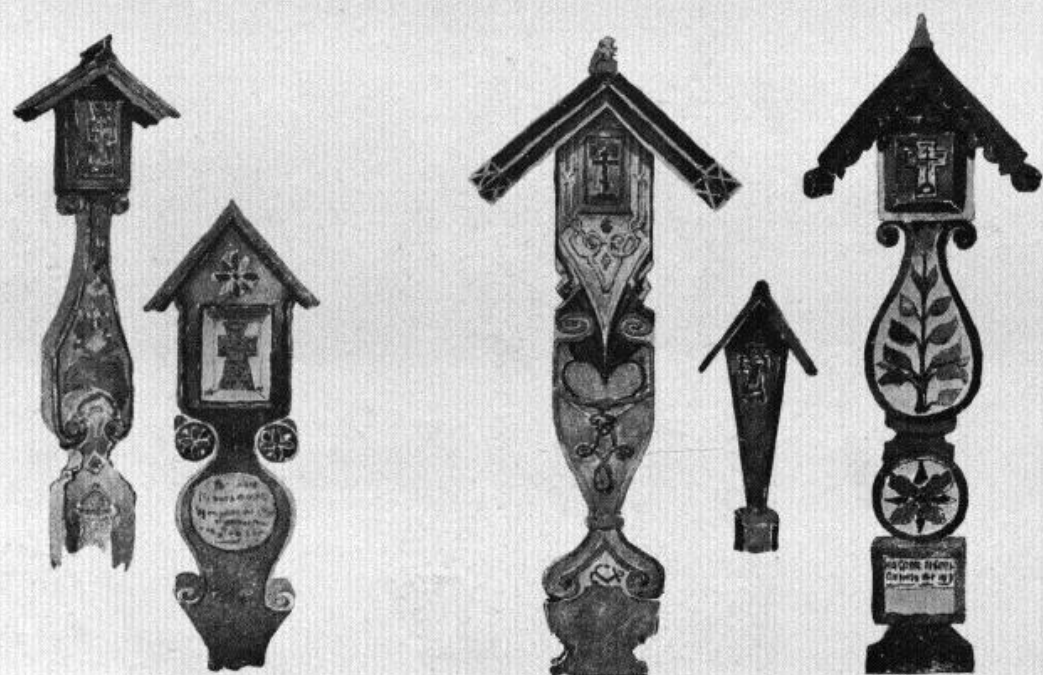

Кемь (Арх. губ.). Намогильные-кресты старообрядцевъ. В. А. ПЛОТНИКОВЪ, Художн.



Соловецкій монастырь. (Видъ со стороны св. озера). В. А. ПЛОТНИКОВЪ, Художн.



Кемь (Арх. губ.). Намогильные кресты старообрядцевъ. В. А. ПЛОТНИКОВЪ, Художн.

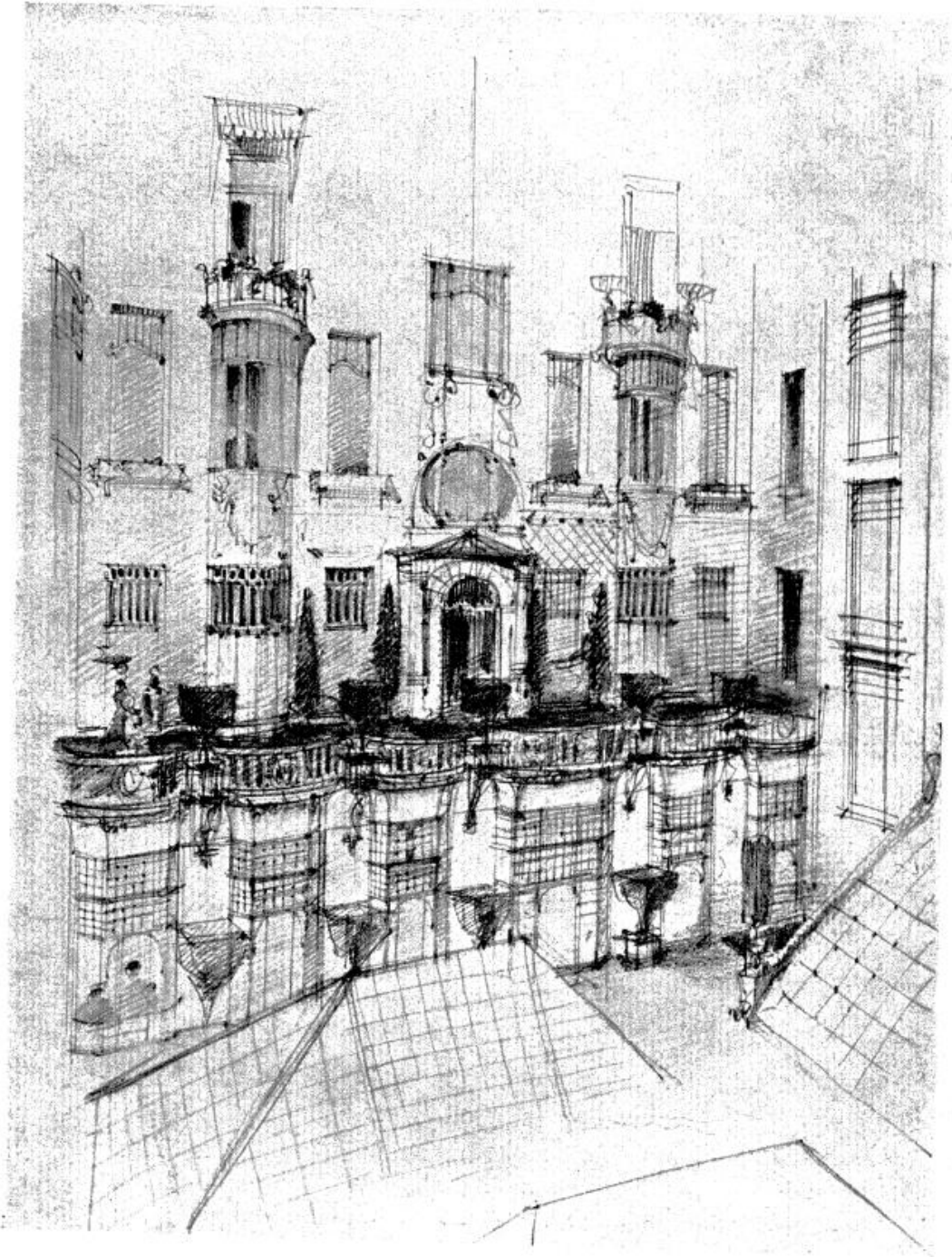

Проектъ гостиницы въ столицѣ. Видъ двора. О. О. фонъ-ПОСТЕЛЬСЪ, Архит.-Художн.



Проектъ гостиницы въ столицѣ. Видъ фасадъ. О. О. фонъ-ПОСТЕЛЬСЪ, Архит.-Художн.

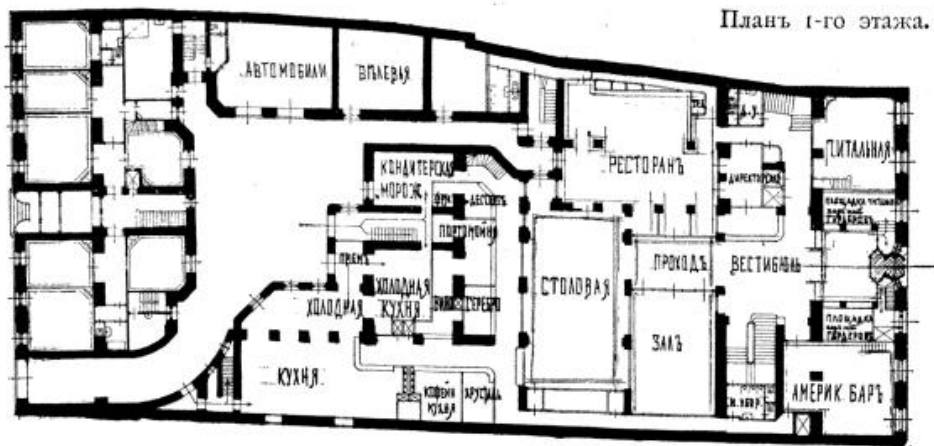

Проектъ гостиницы въ столицѣ. Фасадъ. О. О. фонъ-ПОСТЕЛЬСЪ, Архит.-Художн.

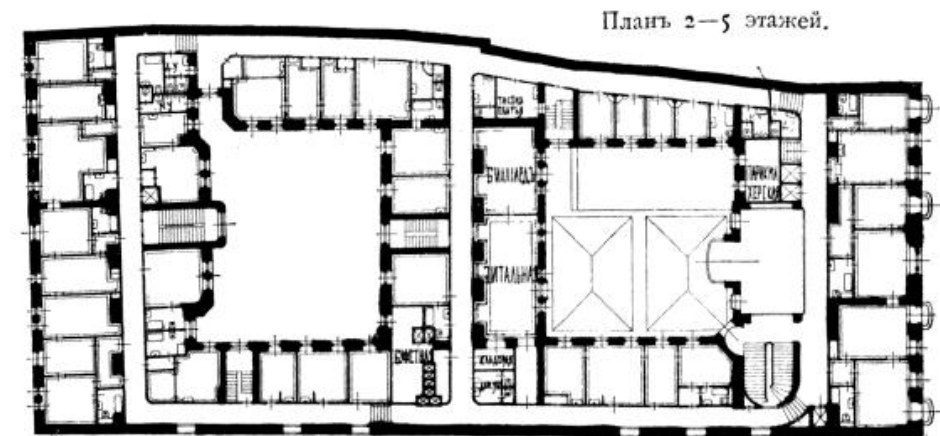
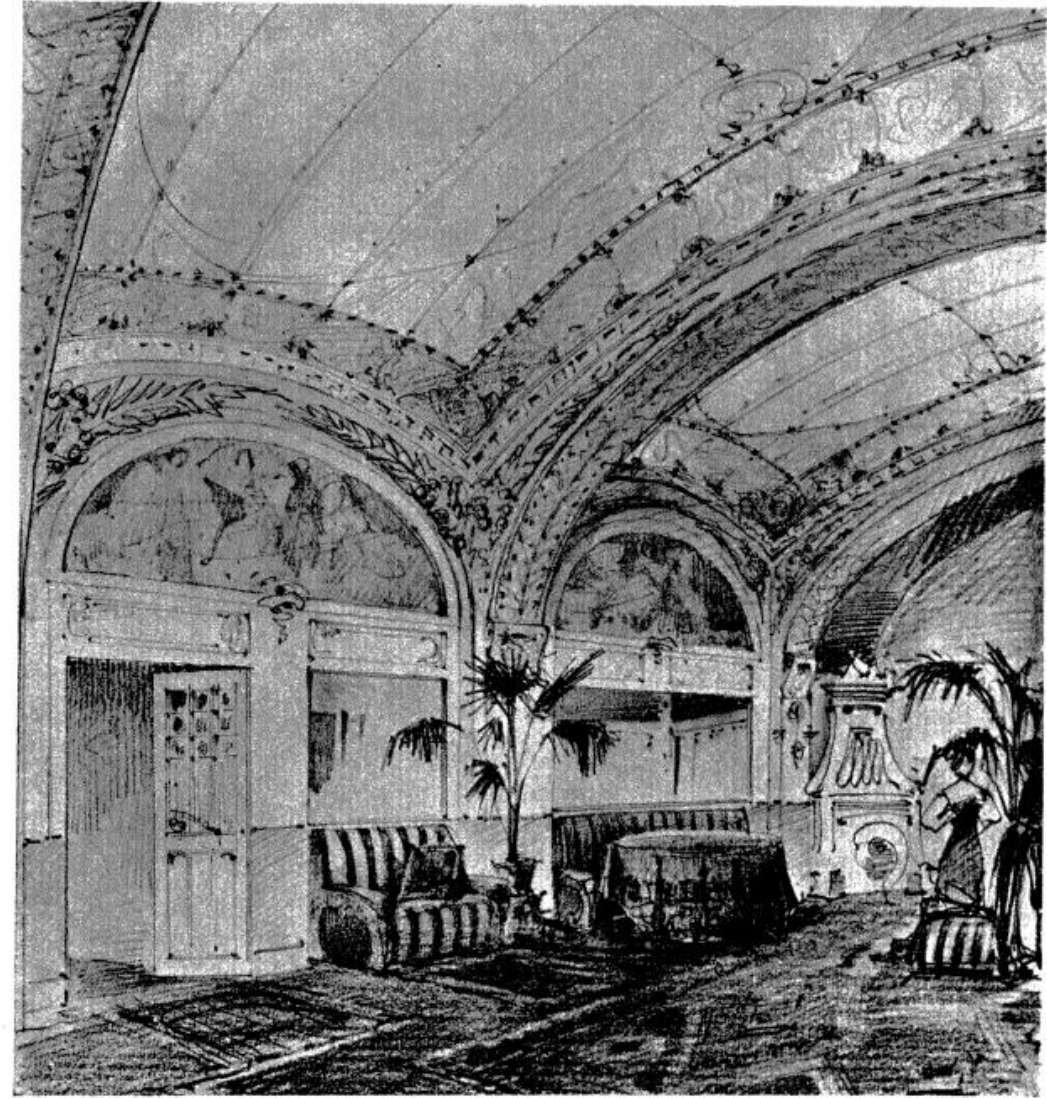

Проектъ гостиницы въ столицѣ. Залъ. О. О. фонъ-ПОСТЕЛЬСЪ, Архит.-Художн.

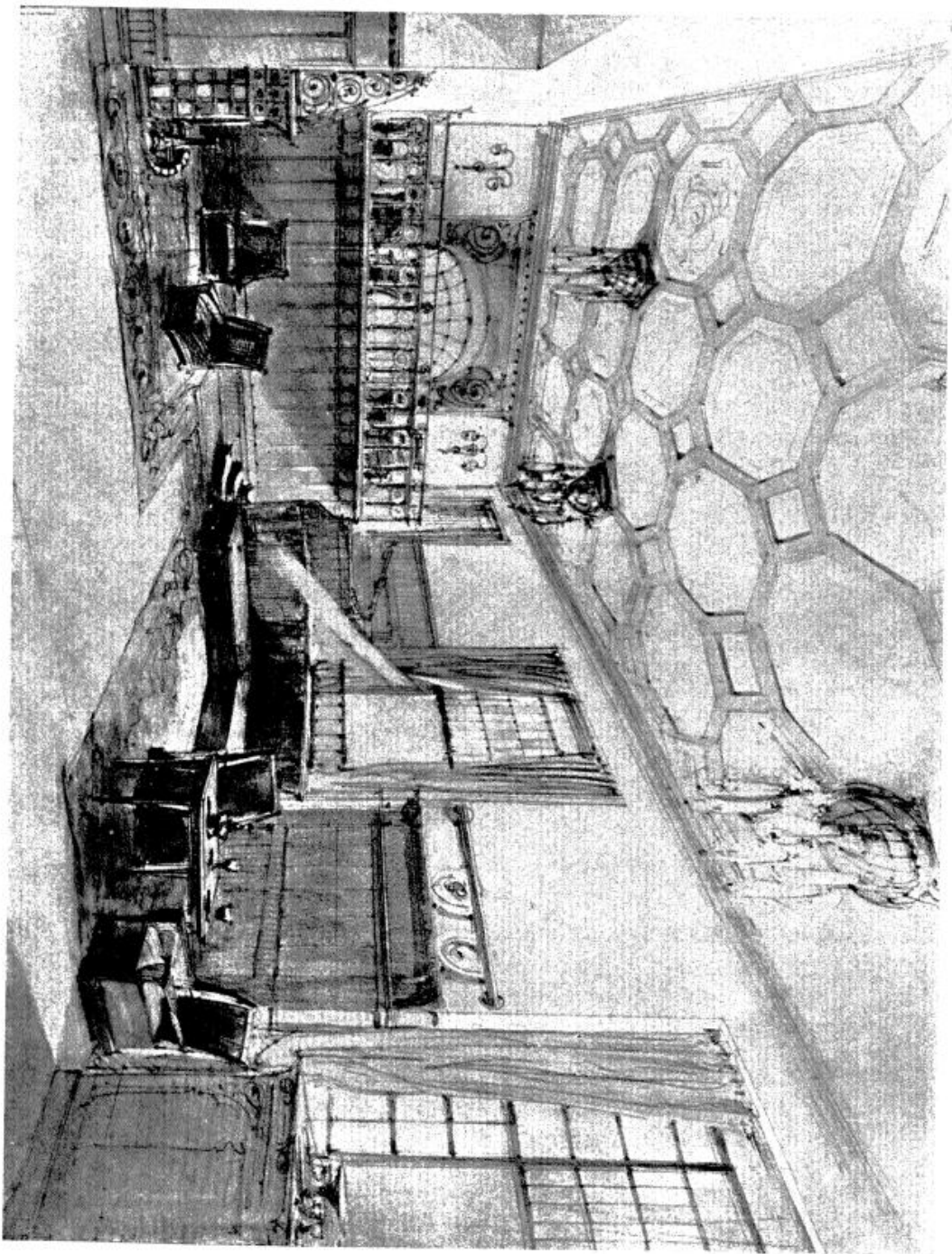

Проектъ гостиницы въ столицѣ. Американскій баръ. О. О. фонг-ПОСТЕЛЬСЪ, Архит.-Художн.

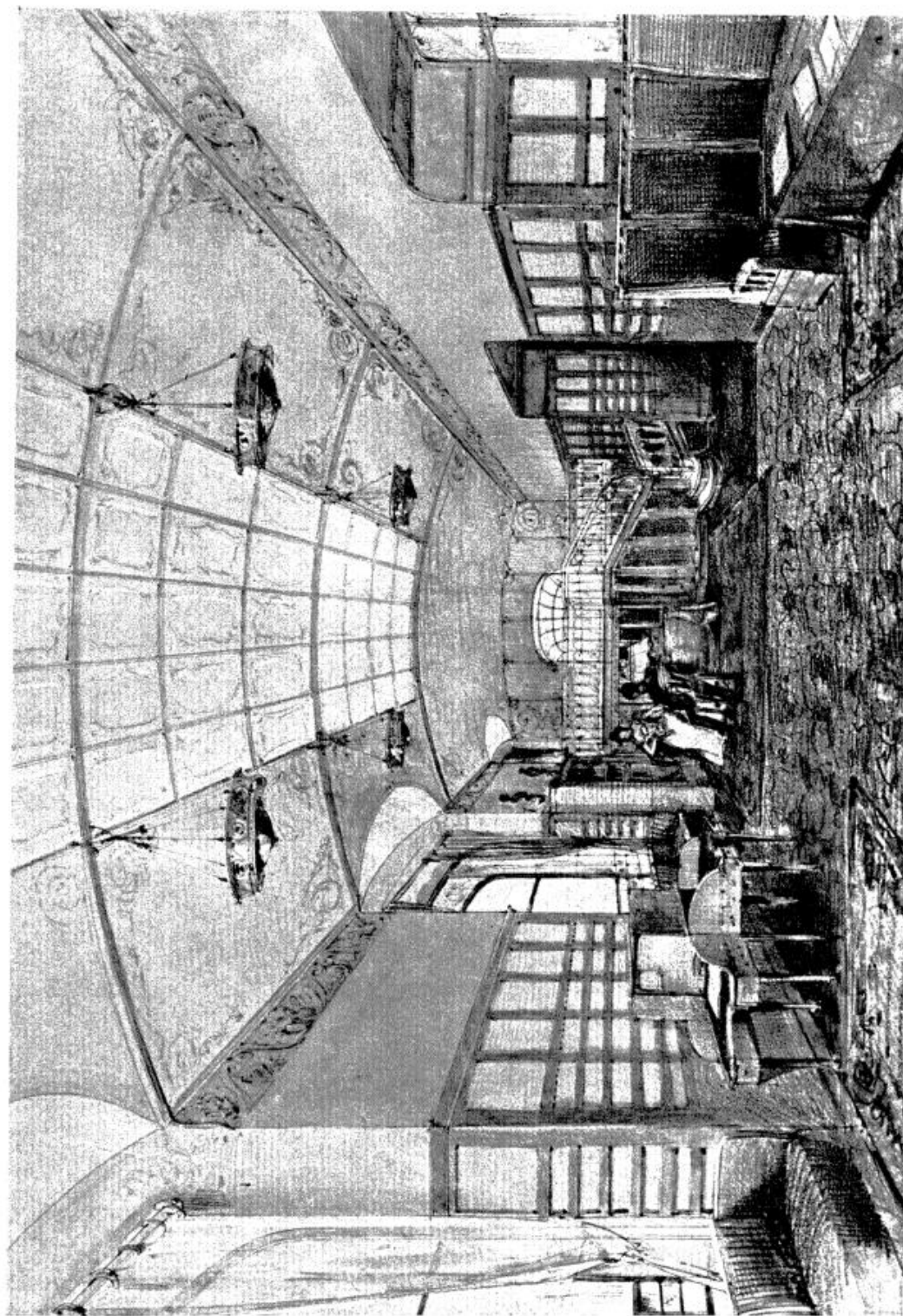

Проектъ гостиницы въ столицѣ. Читальный залъ. О. О. фонг-ПОСТЕЛЬСЪ, Архит.-Художн.

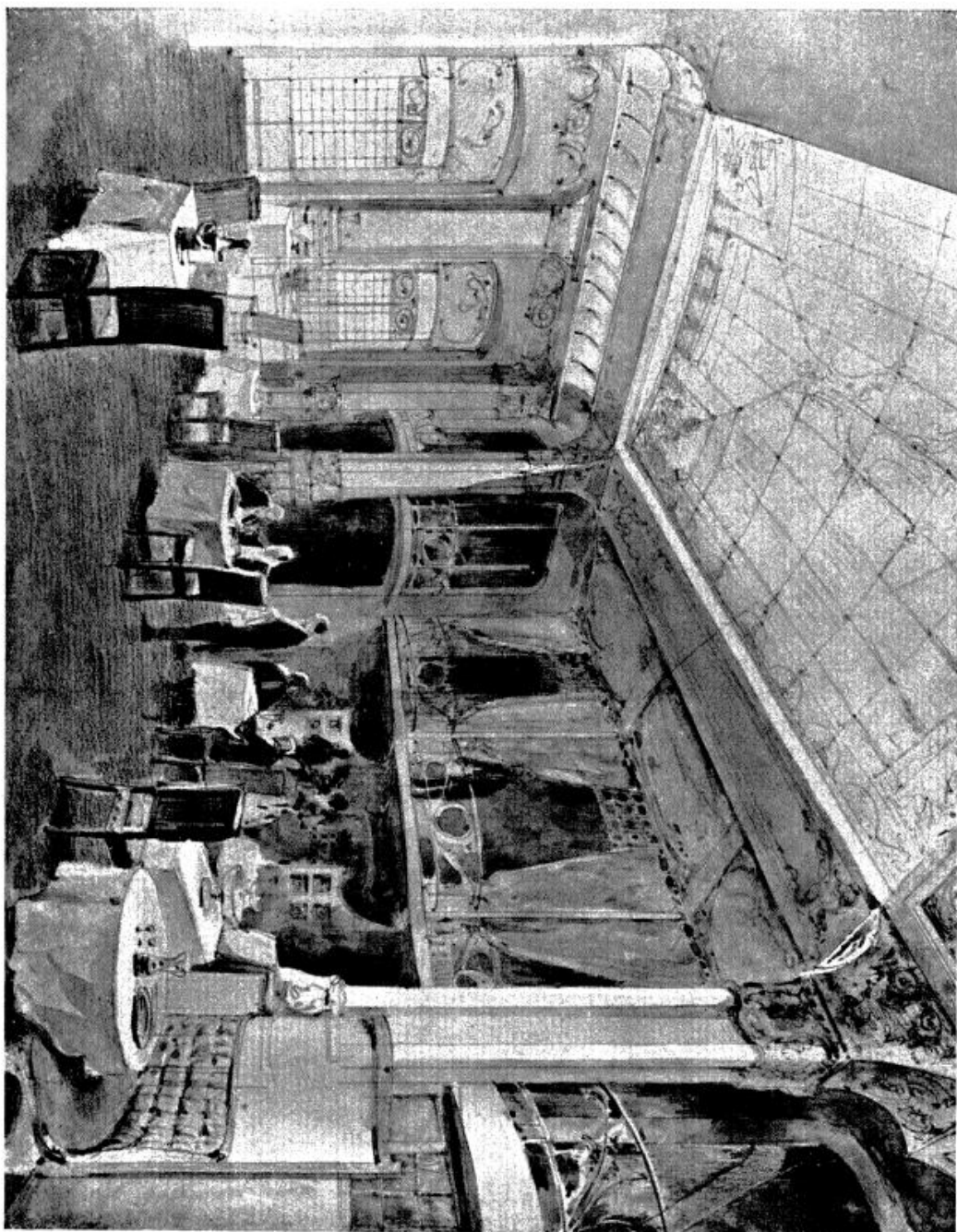

Проектъ гостиницы въ столицѣ. Ресторанъ. Э. Э. фонъ-ПОСТЕЛЬСЪ, Архит.-Художн.

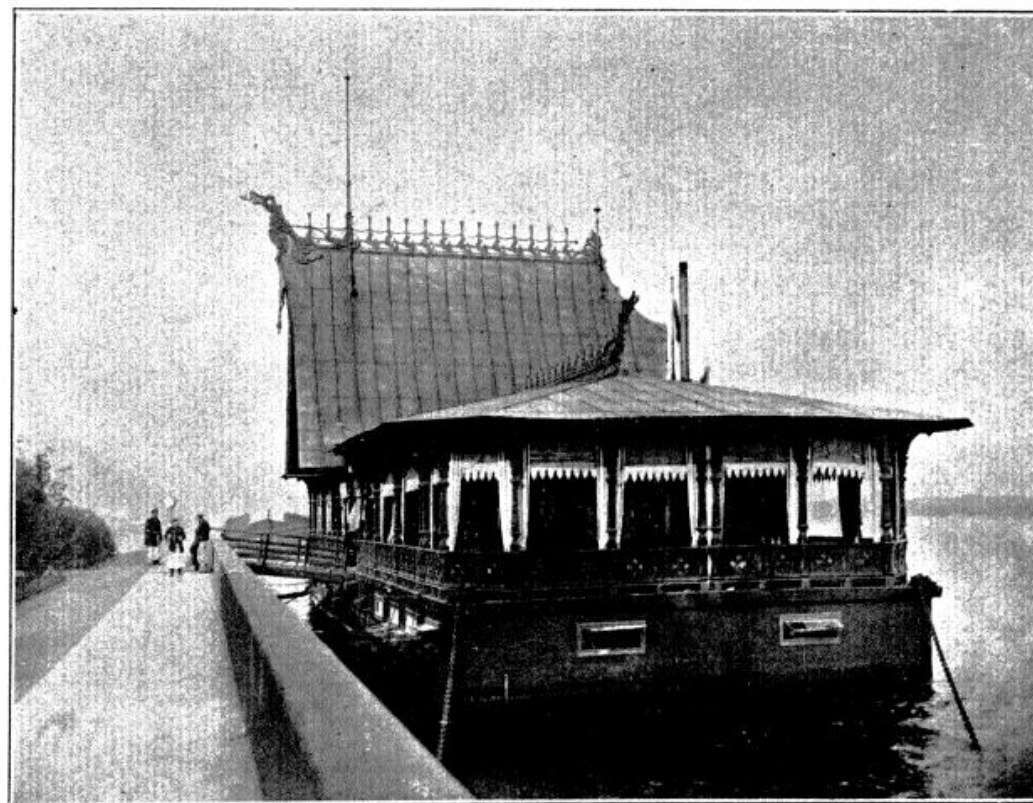
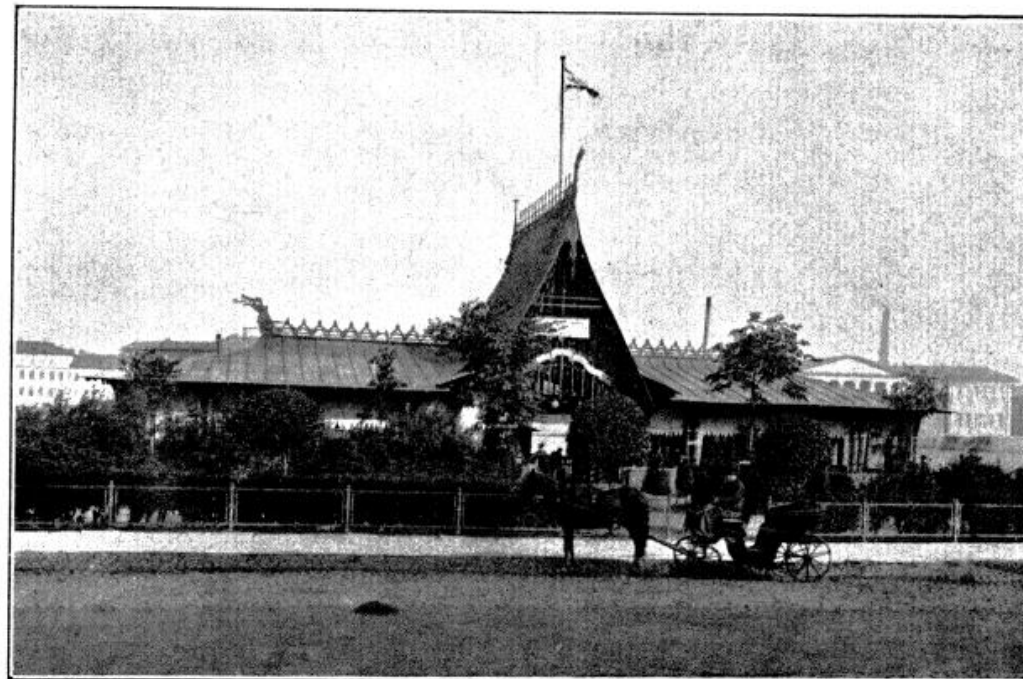

Пристань пароходства по Невѣ. С.И.Бургъ. Э. Э. фонъ-ПОСТЕЛЬСЪ, Архит.-Художн.

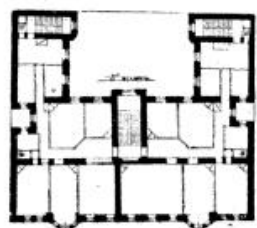
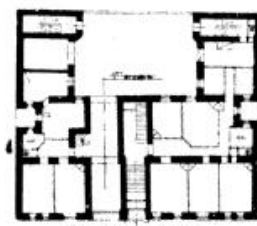

Доходн. домъ, Басковъ пер., № 5, С.П.Бургъ. О. О. фонъ-ПОСТЕЛЬСЬ, Архит.-Художн.



Доходн. домъ, Пантелеймоновская, № 13—16, С.П.Бургъ.
Гр. П. Ю. СЮЗОРЪ, Академ. Архит.



Церковь въ ильмѣи Н. И. Оржевской. Новая Черторія, Волынк. губ.
А. В. ПРАХОВЪ, Професс.



Церковь въ ильмѣи Н. И. Оржевской. Новая Черторія, Волынк. губ. А. В. ПРАХОВЪ, Професс.



Доходн. домъ, Нев. Стор., Большой пр., № 44, С.-П.Бургъ. (см. I вып.).
И. А. ПРЕТРО, Архит.-Художн.

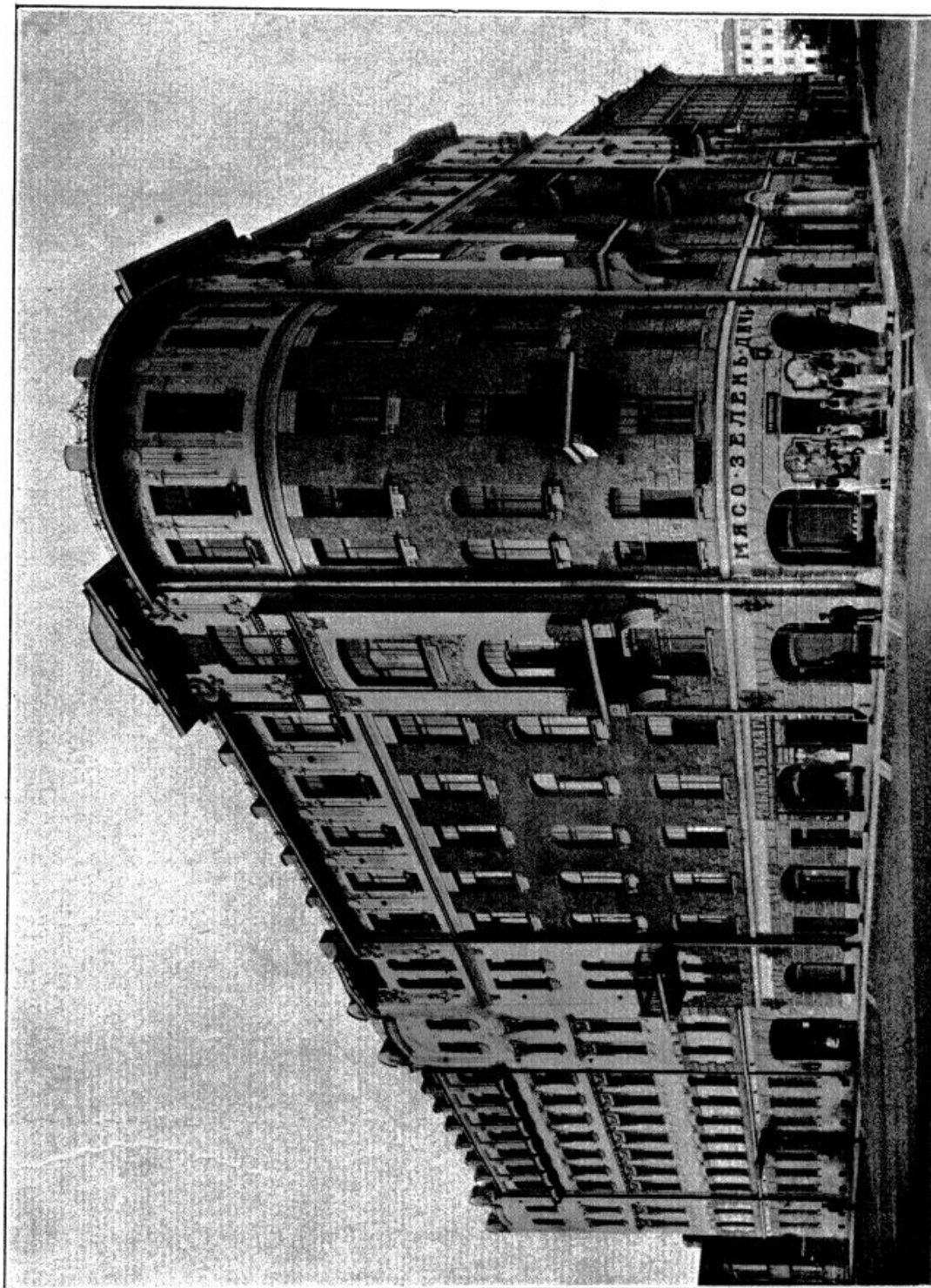

Доходн. домъ, Геслеровскій пер., № 17, С.-П.Бургъ. И. А. ПРЕТРО, Архит.-Художн.



Мозаичный образъ для церкви на порохов. завод. близъ Шлиссельбурга. Н. К. РЕРИХЪ, Художн.



Фризъ. В. А. ШУСЕВЪ, Архит.-Художн.

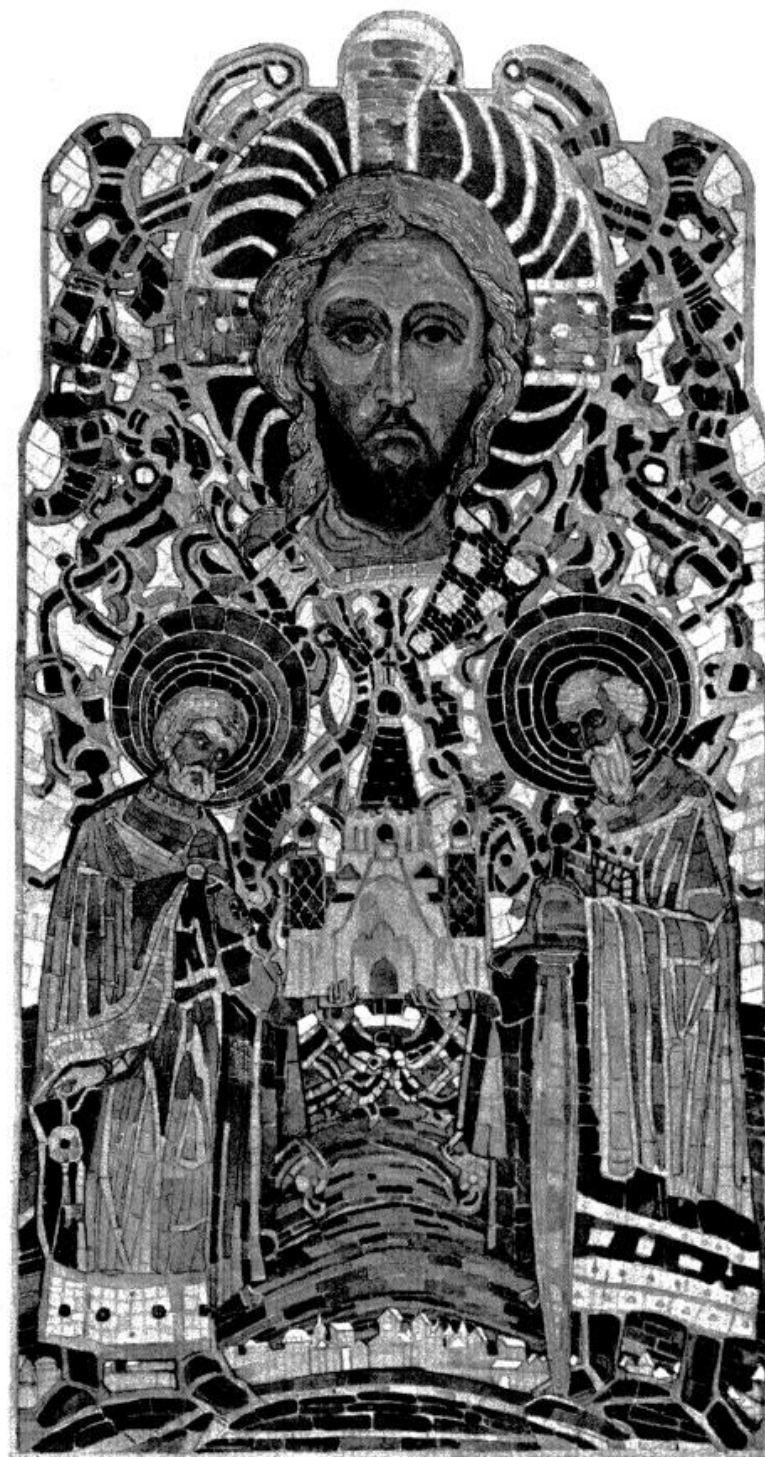

Мозаичный образъ для церкви на порохов. завод. близъ Шлиссельбурга.
Н. К. РЕРИХЪ, Художн.



Мозаичный образъ для церкви въ селѣ Пархомовкѣ, Кіевск. губ. Н. К. РЕРИХЪ, Художн.

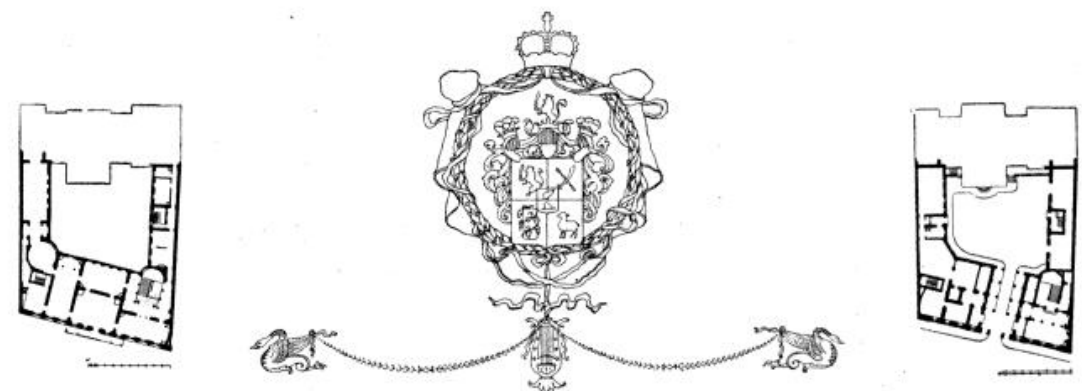
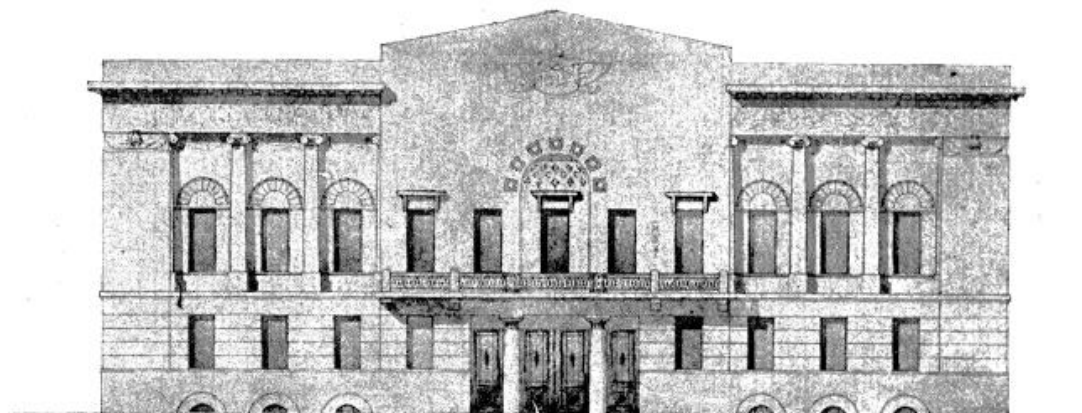

ПРОЕКТЪ ПЕРЕСТРОЙКИ
ДОМА-ОСОБНЯКА
ГЛАВА С. А. А. МЕЛЕКЪ-МАНДРА
ВЪ С. ПЕТРОВСКОМЪ



Проектъ перестройки особняка.

Набережи. Мойки, 19, С. П. Бургъ.



1906

А. И. ТАМАНОВЪ въ сотр. съ Е. О. КОНСТАНТИНОВИЧЕМЪ, Архит.-Художн.

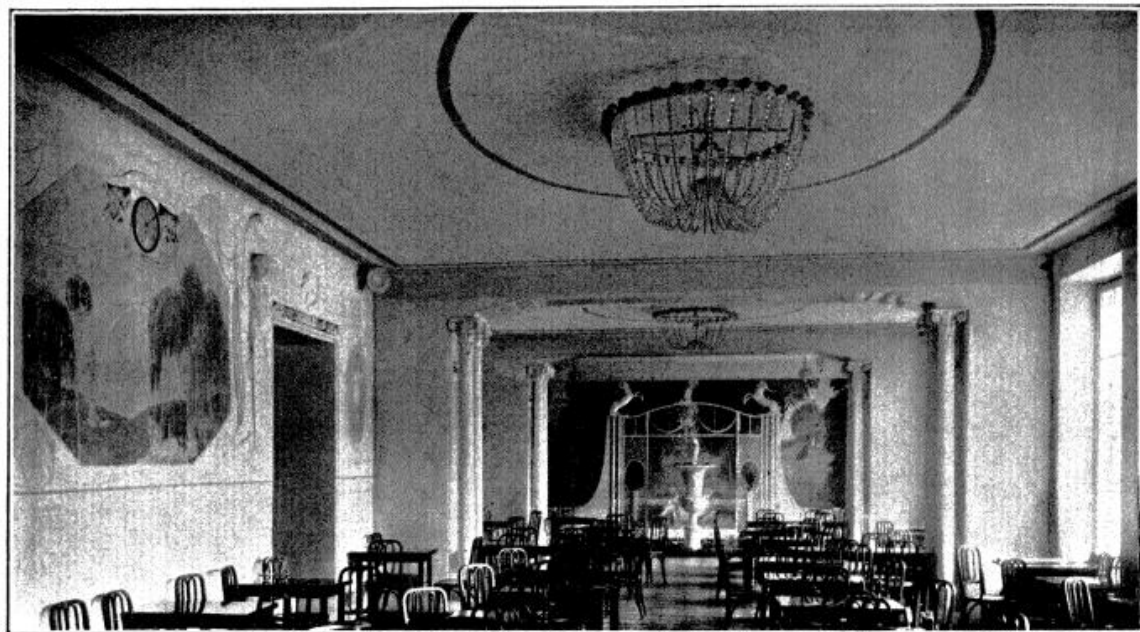

Общій видъ зала „Café de France“ въ С.П.Бургѣ.
А. И. ТАМАНОВЪ въ сотр. съ В. А. ШУКО, Архит.-Художн.

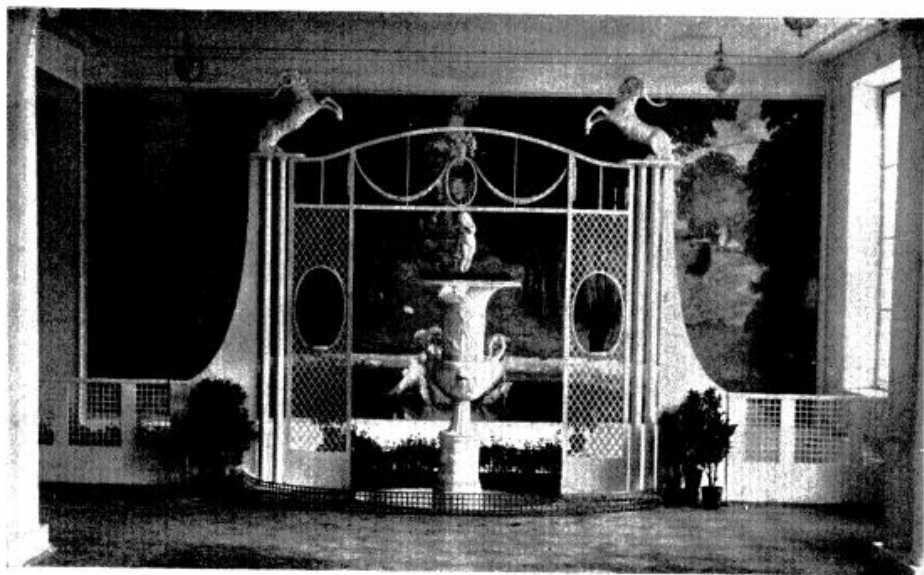

Трельяжъ съ фонтаномъ „Café de France“ въ С.П.Бургѣ.
А. И. ТАМАНОВЪ въ сотр. съ В. А. ШУКО, Архит.-Художн.

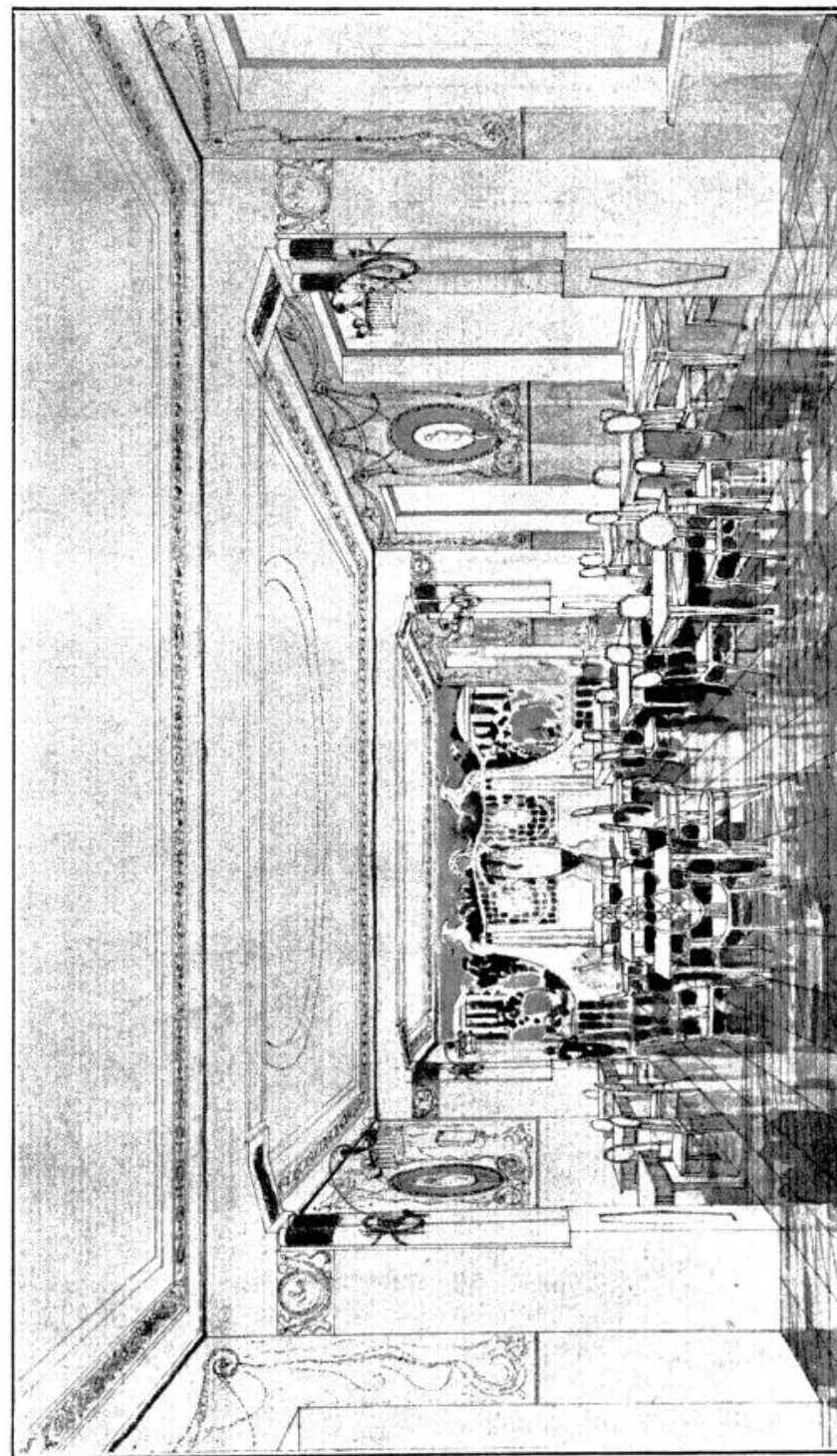

Землякъ общаго зала „Café de France“ въ С.П.Бургѣ.
А. И. ТАМАНОВЪ, Архит.-Художн.

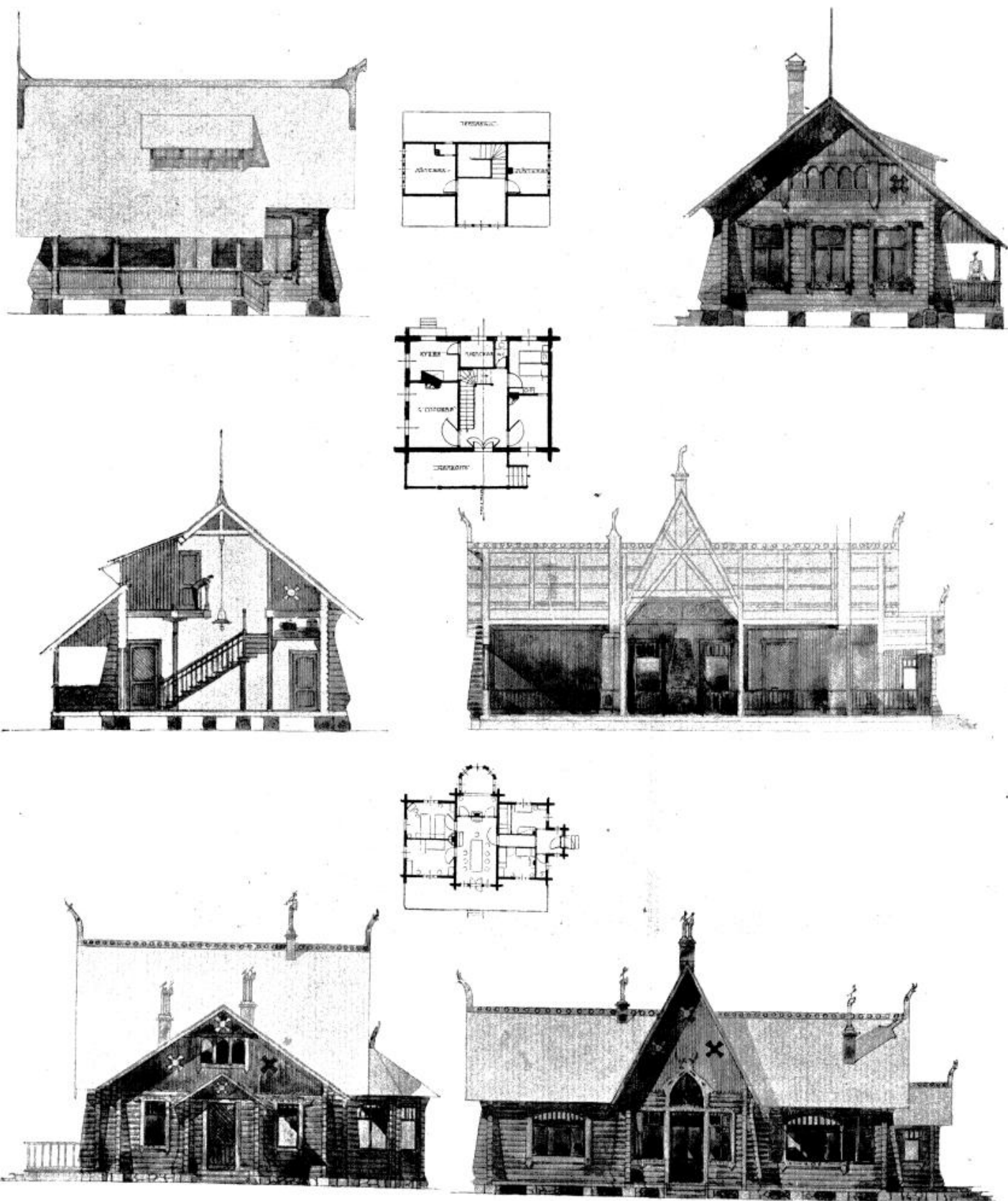

Проекты дачъ, построенныя въ окрестн. С.П.Бурга. Л. Л. ШРЕТТЕРЪ, Архит.-Художн.



Декоративная скульптура для здания Морской Академии въ С.П.Бурга.
Н. П. ЯСИНОВСКИЙ, Скульпт.



Декоративная скульптура для здания Морской Академии въ С.П.Бурга.
М. Я. ХАРЛАМОВЪ, Скульпт.



Третьяковскія благотворительныя учрежденія въ Москвѣ. С. У. СОЛОВЬЕВЪ, Академ. Архит.

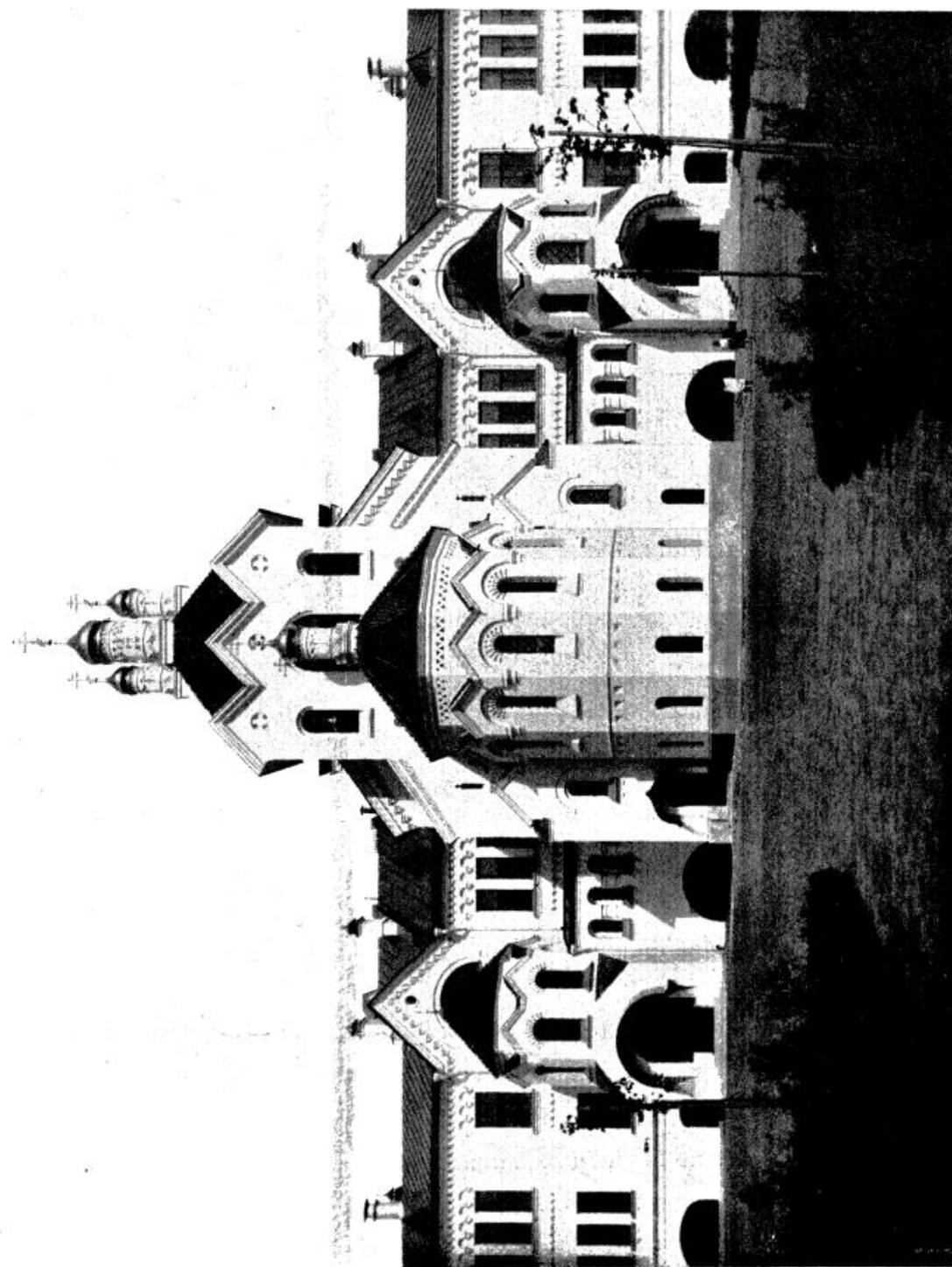

Третьяковскія благотворительныя учрежденія въ Москвѣ. С. У. СОЛОВЬЕВЪ, Академ. Архит.



Георгій Побѣдоносецъ. С. В. ЧЕХОНИНЪ, Художн.
Маіолика, исп. И. К. ВАУЛИНЪ, Художн.

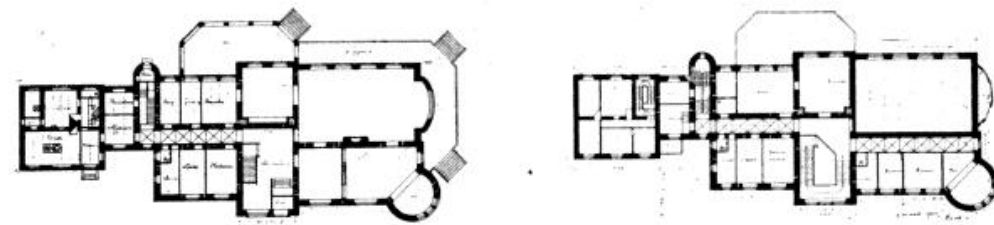
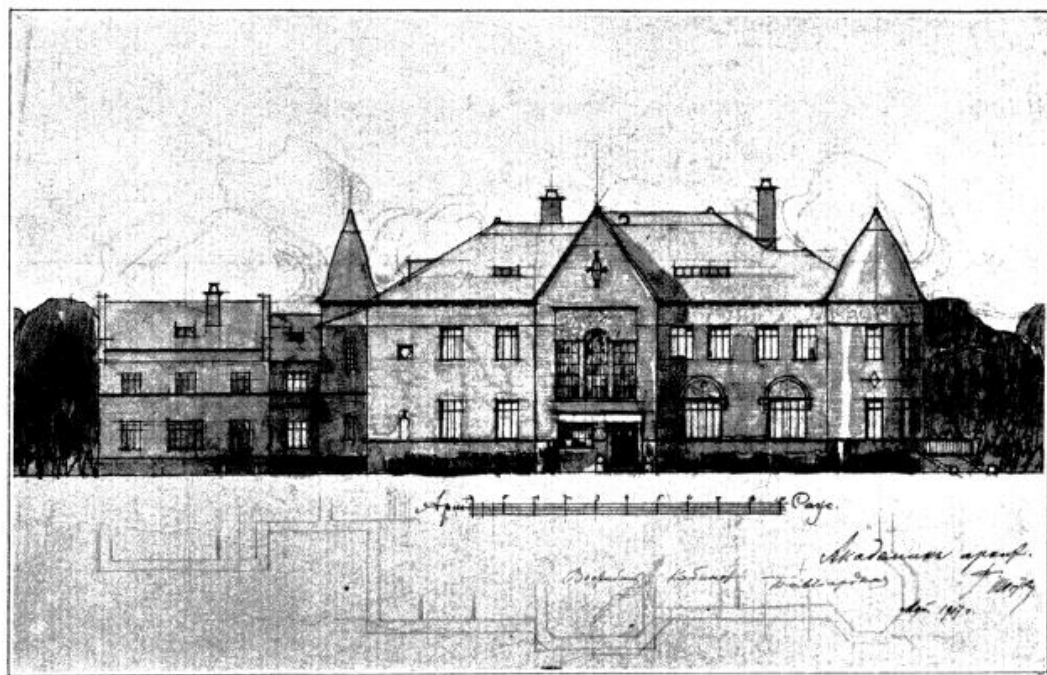
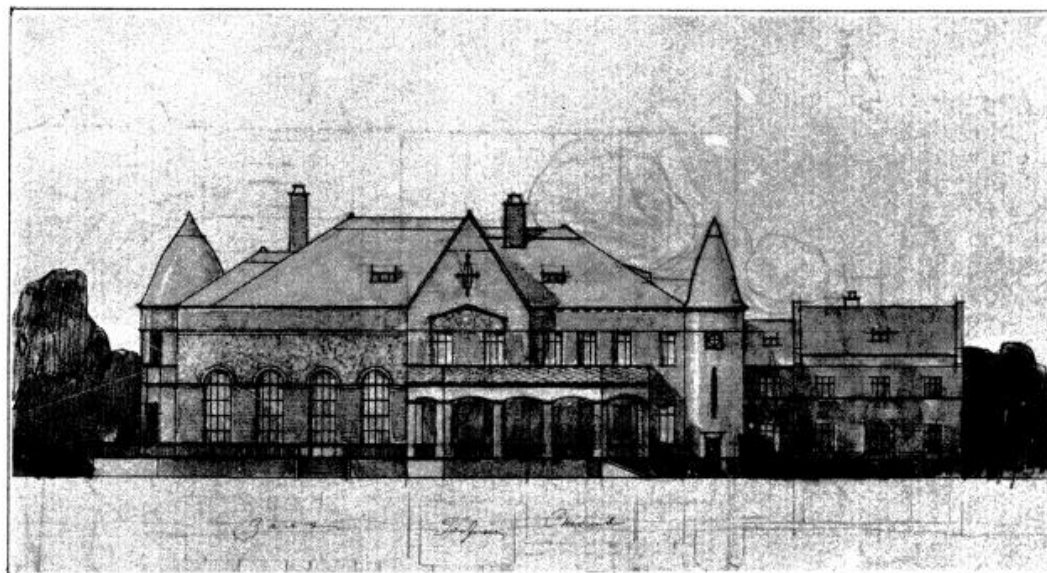

Проектъ дома особняка Г. Патрикѣева въ Москвѣ. Ф. О. ШЕНТЕЛЬ, Академ. Архит.

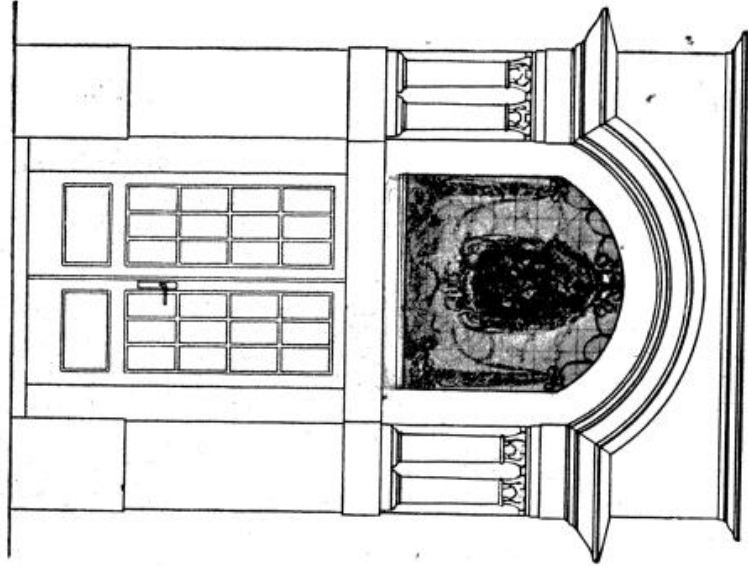
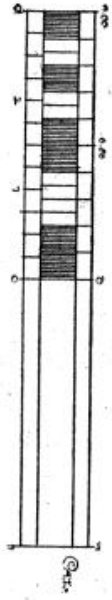

Домойн. дома Строгановскаго училища въ Москва. Ф. О. ШЕНТЕЛЬ, Академ. Архит.

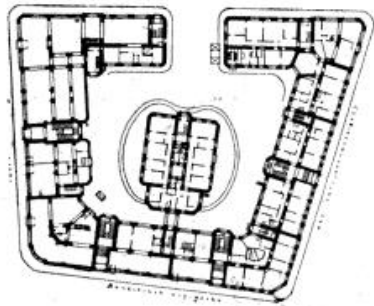

Планъ 1 эт.

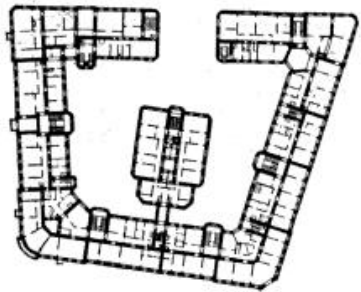

Планъ 2-5 эт.

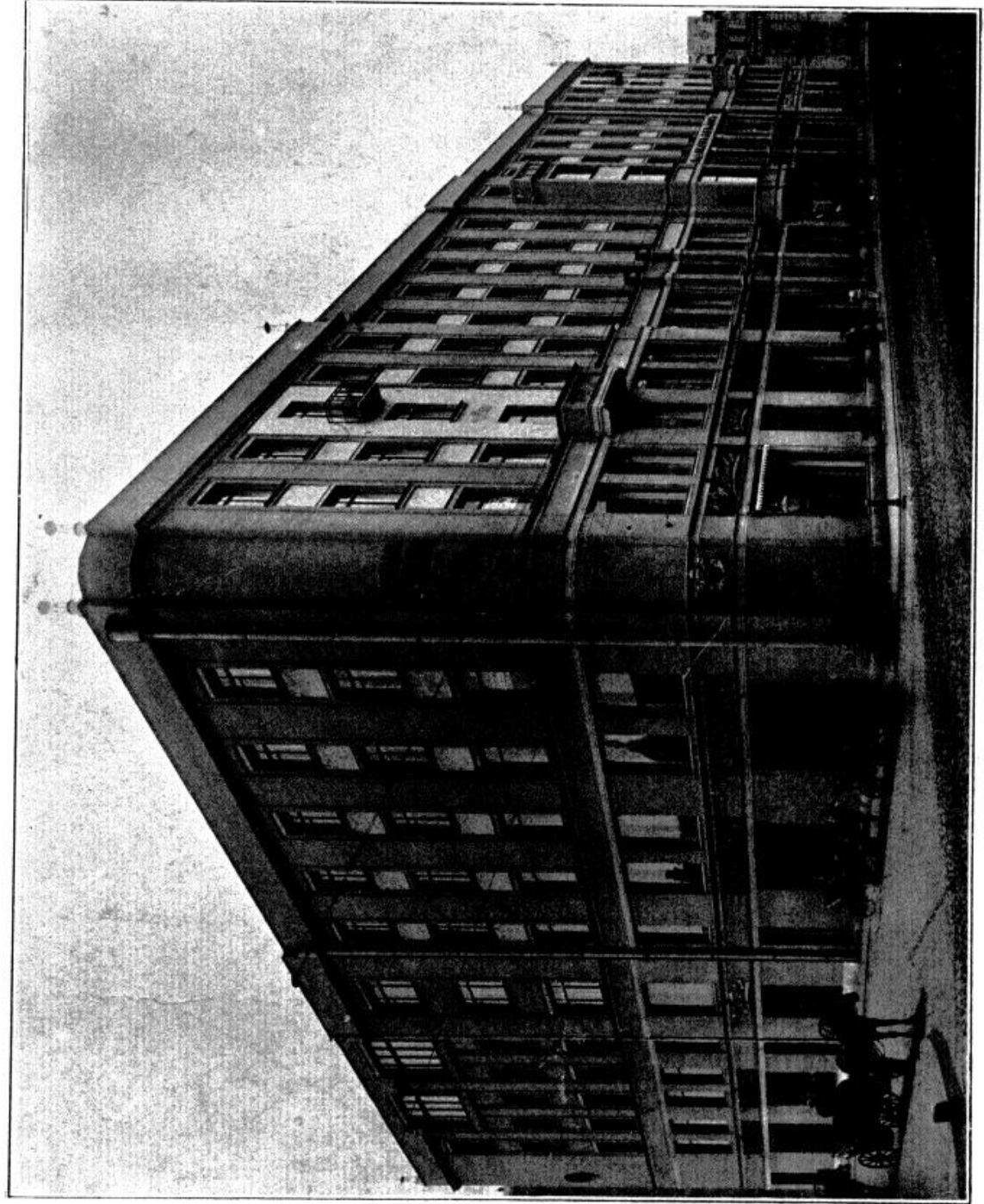
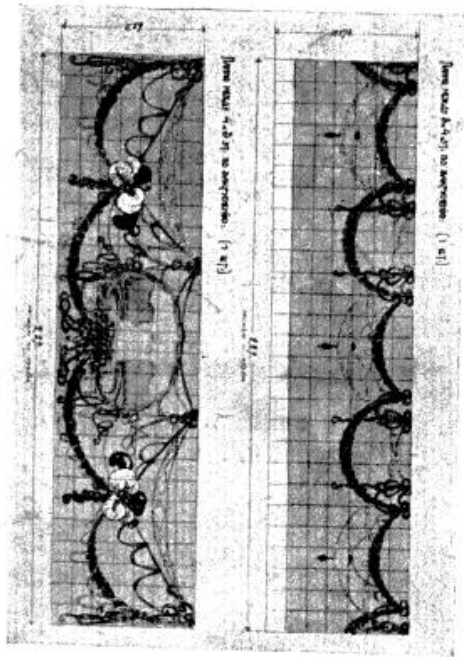

Домойн. дома Строгановскаго училища въ Москва. Ф. О. ШЕНТЕЛЬ, Академ. Архит.

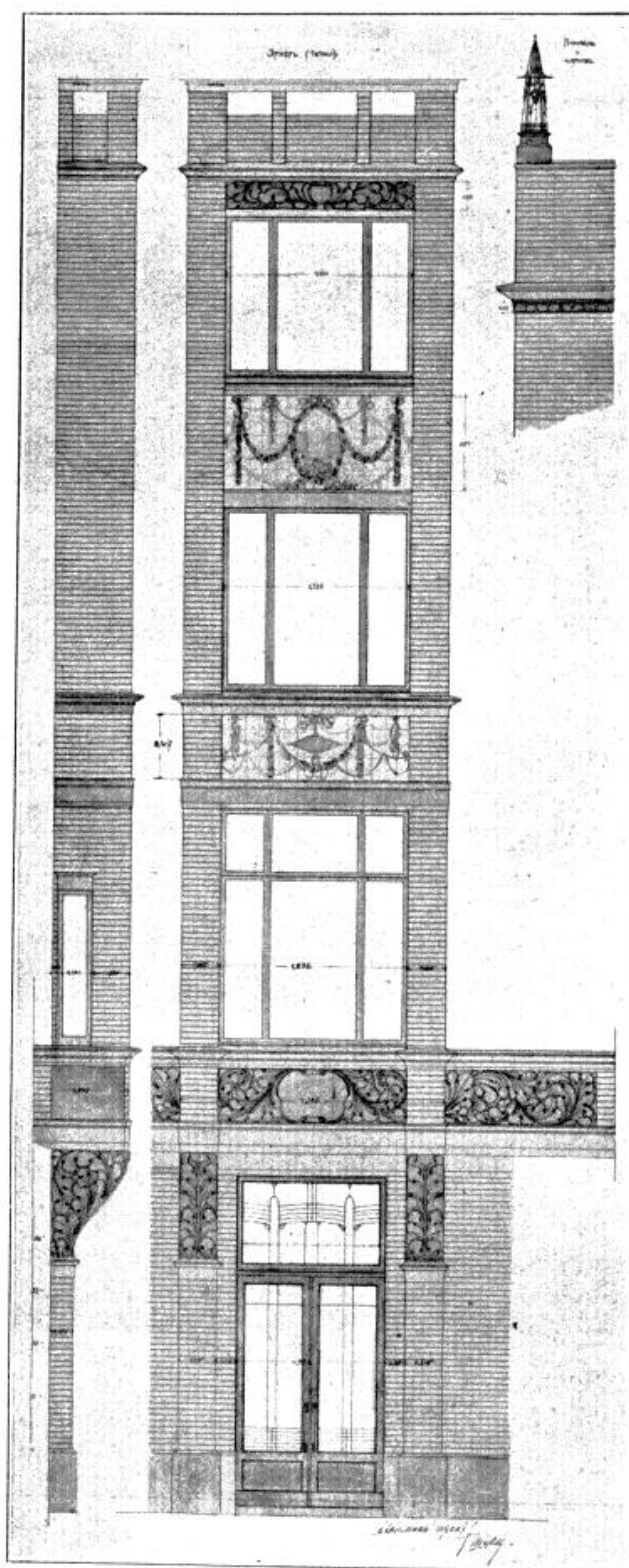

Доходн. домъ Строгановскаго училища въ Москвѣ. Ф. О. ШЕХТЕЛЬ, Академ. Архит.

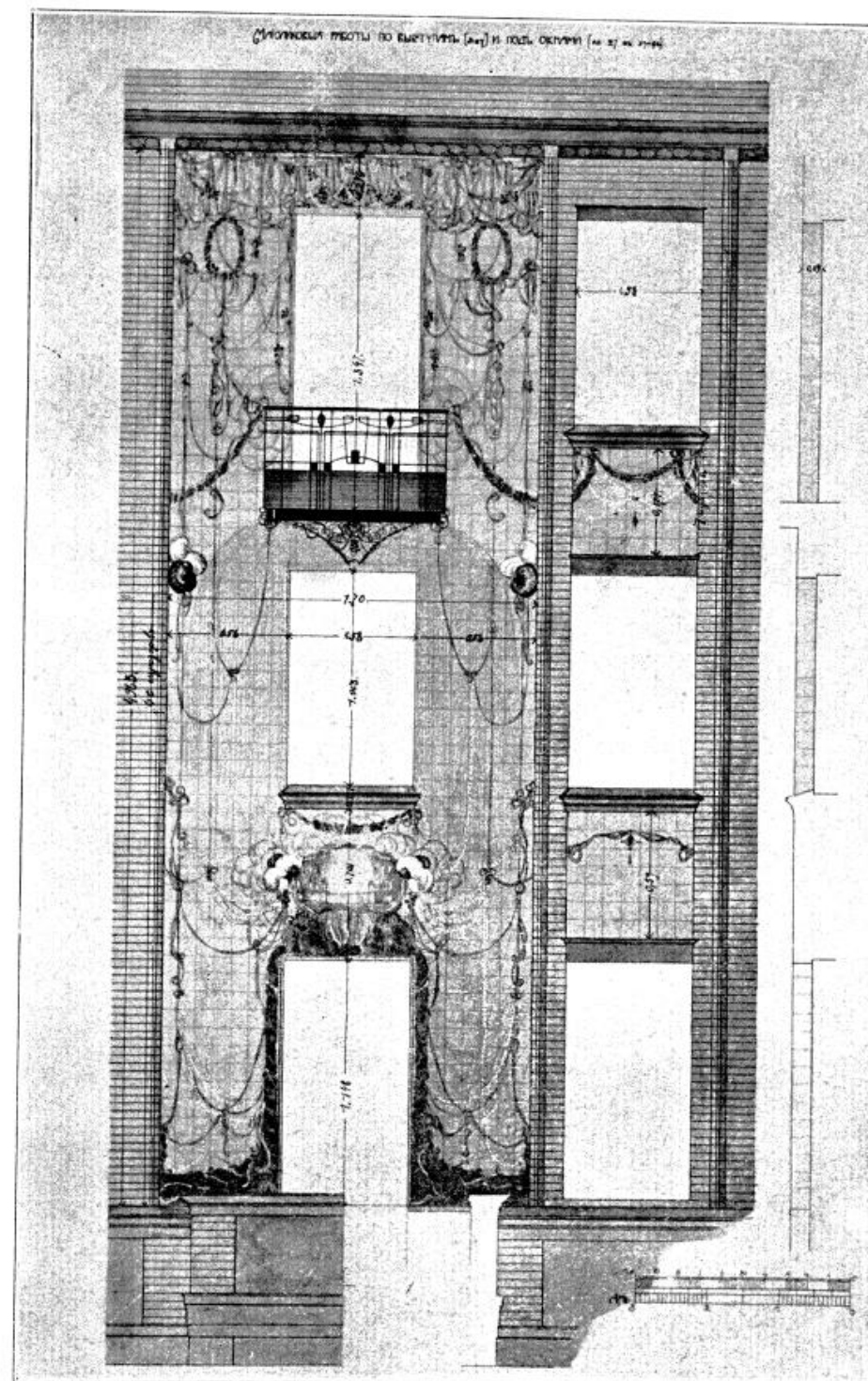

Доходн. домъ Строгановскаго училища въ Москвѣ. Ф. О. ШЕХТЕЛЬ, Академ. Архит.

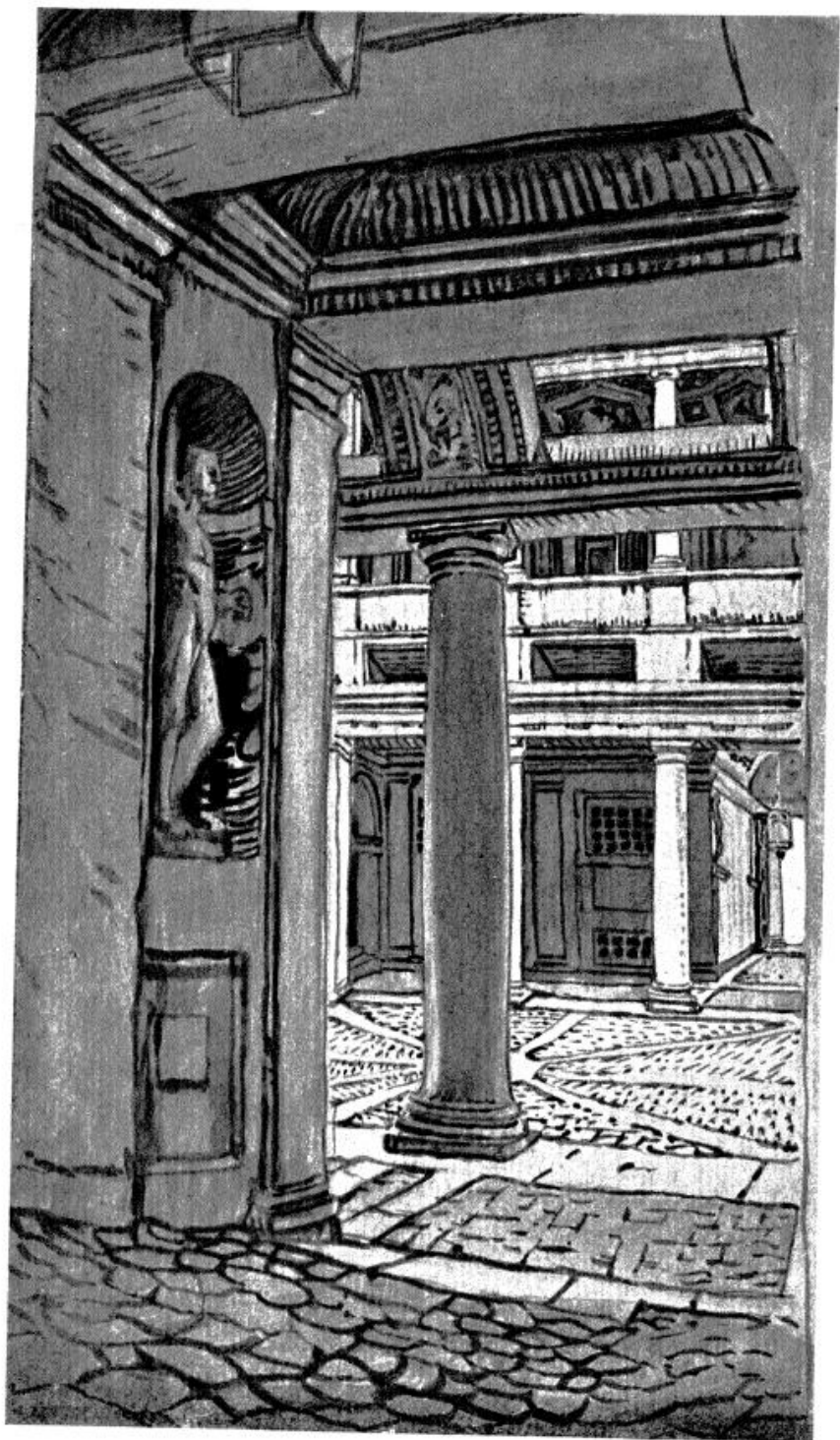

Изъ путевого альбома. Palazzo Massimo въ Римѣ. В. А. ШУКО, Архит.-Художн.

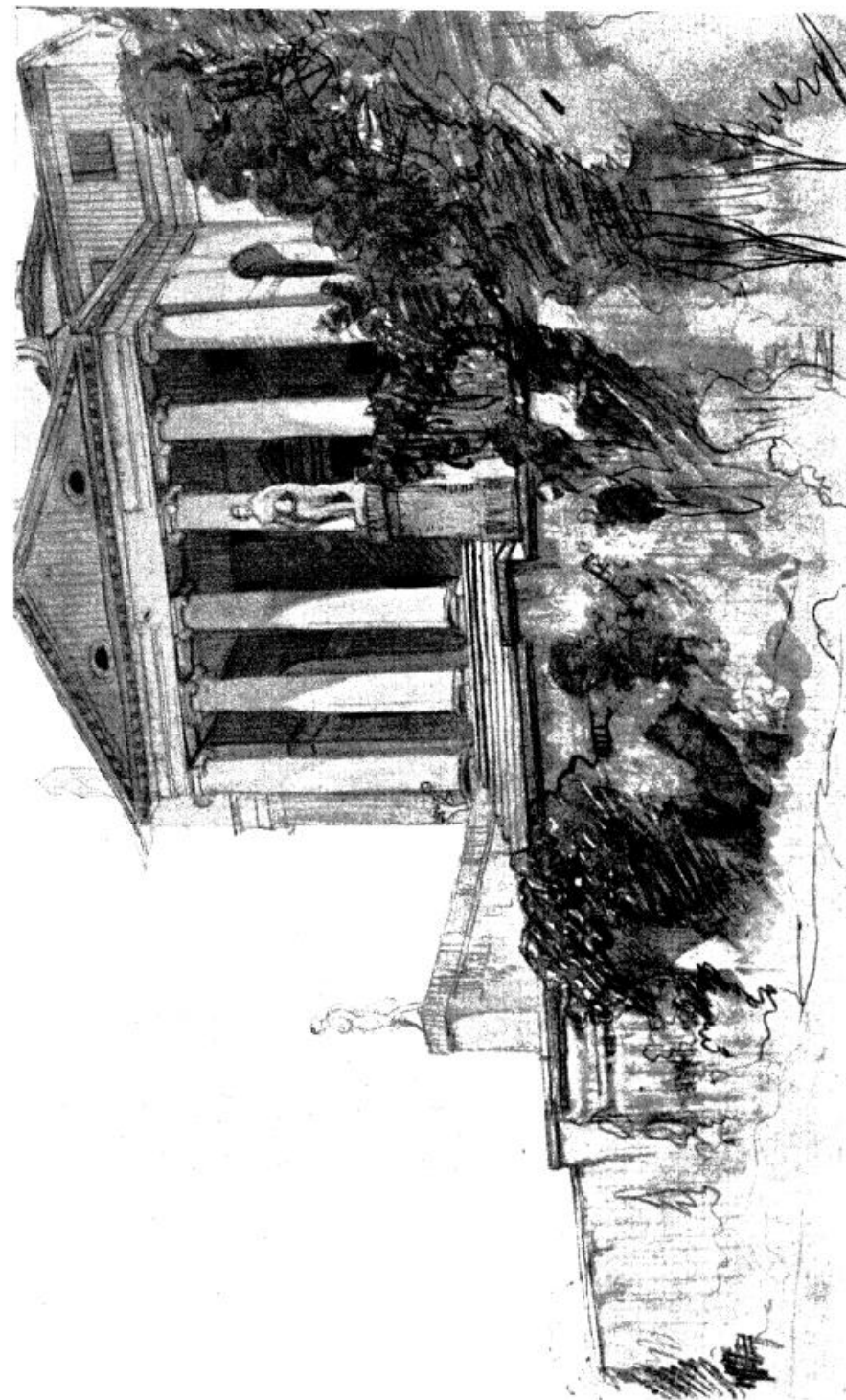

Изъ путевого альбома. Villa Rotonda въ Венециѣ. В. А. ШУКО, Архит.-Художн.

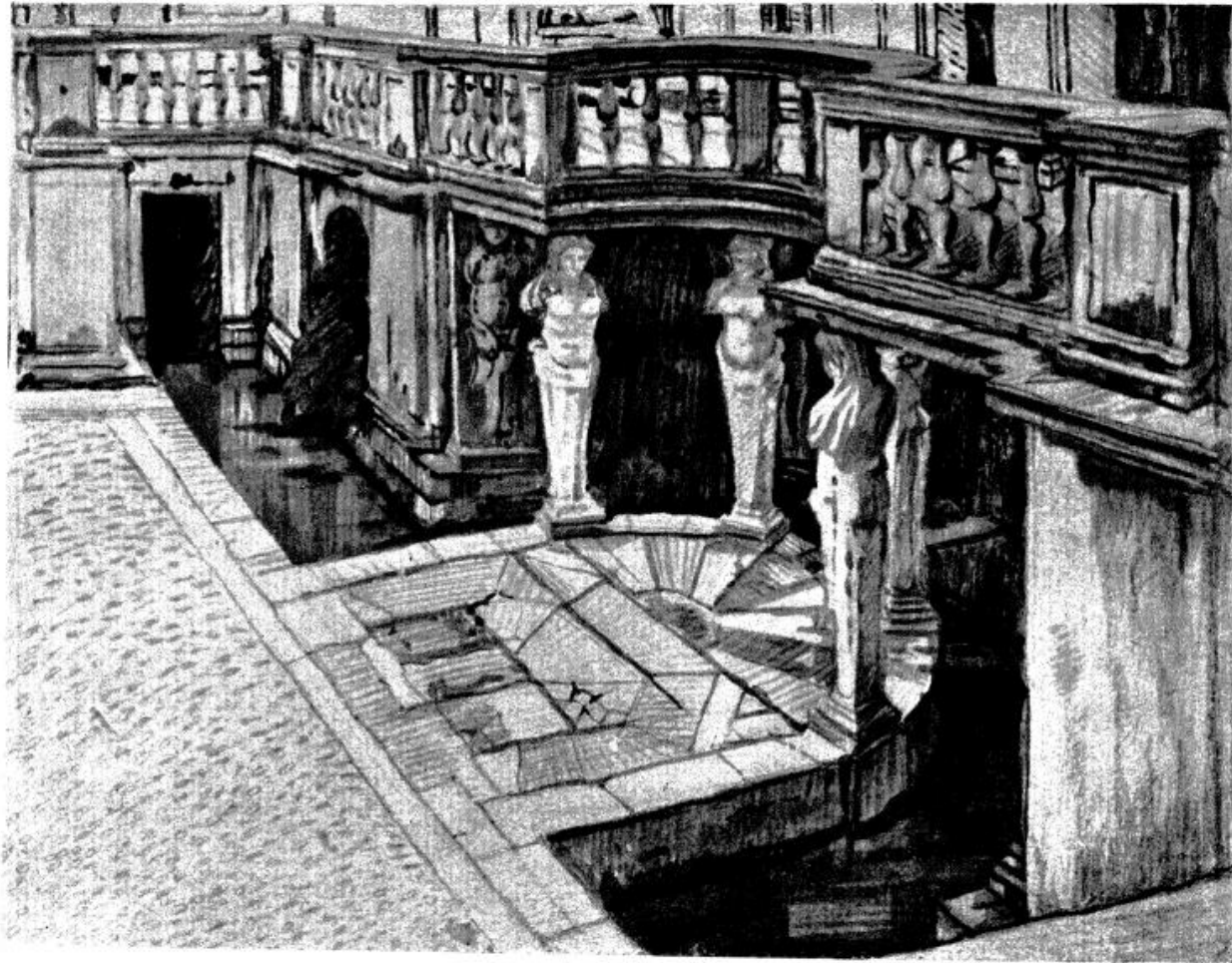

Изъ путевого альбома. Villa Pava Giulio въ Римѣ. В. А. ШУКО, Архит.-Художн.

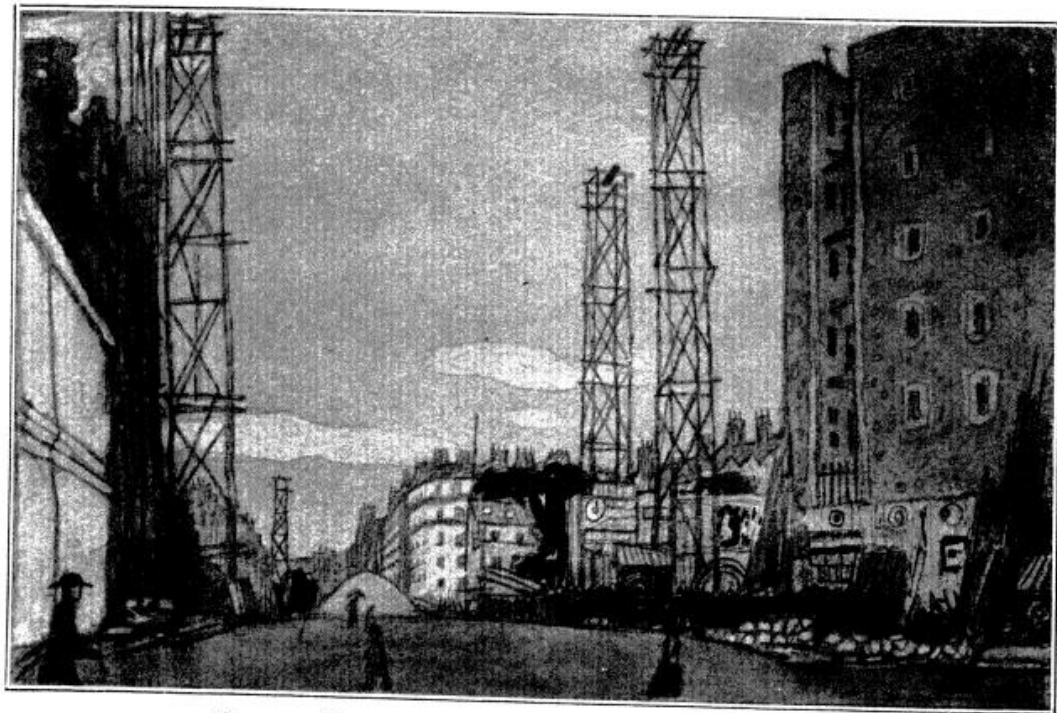

Парижъ. Постройки. М. В. ДОБУЖИНСКІЙ, Художн.

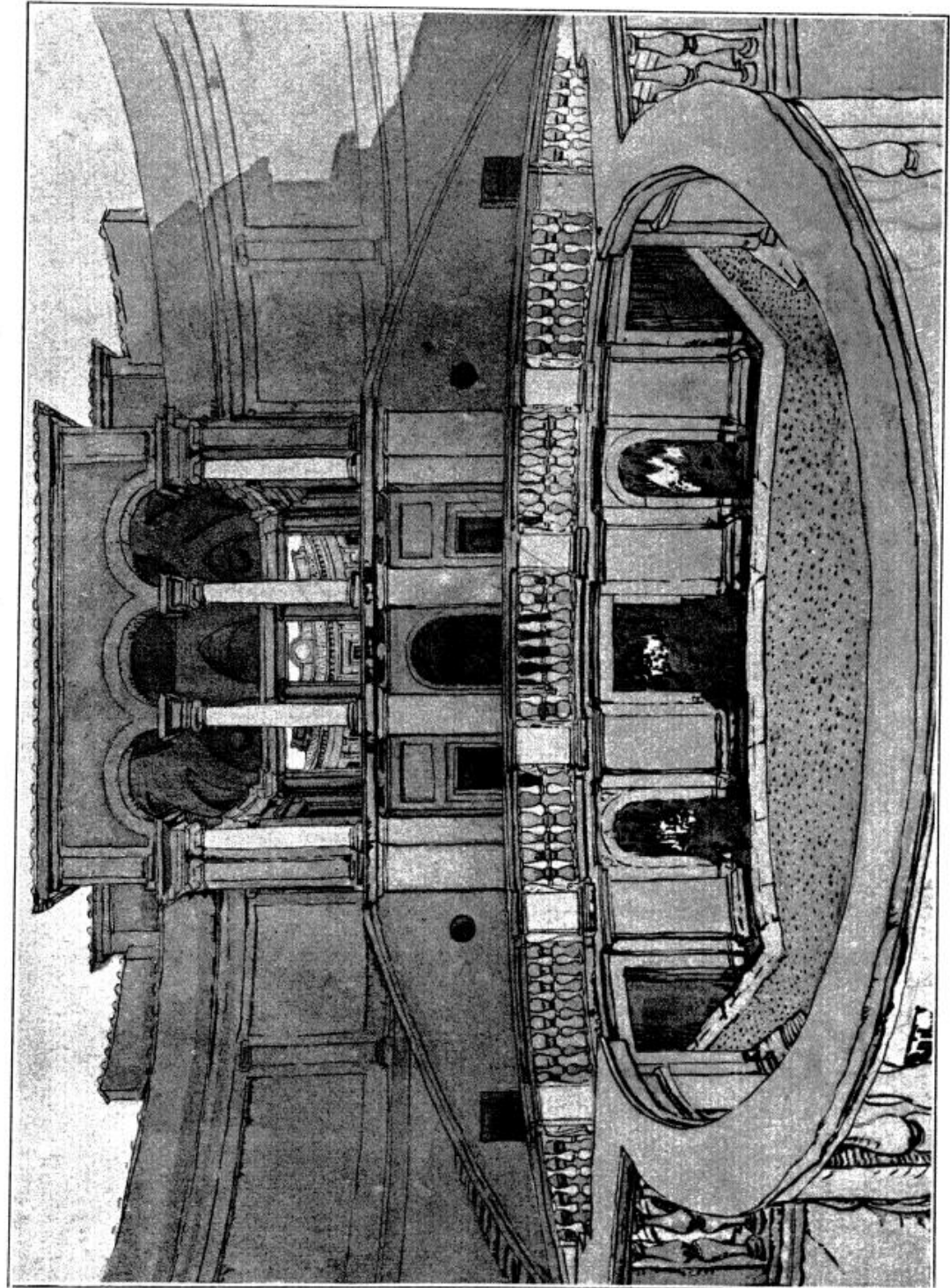

Изъ путевого альбома. Villa Pava Giulio въ Римѣ. В. А. ШУКО, Архит.-Художн.



Часовня на могилѣ 2-жи Шабельской въ Ниццѣ. А. В. ШУСЕВЪ, Архит.-Художн.

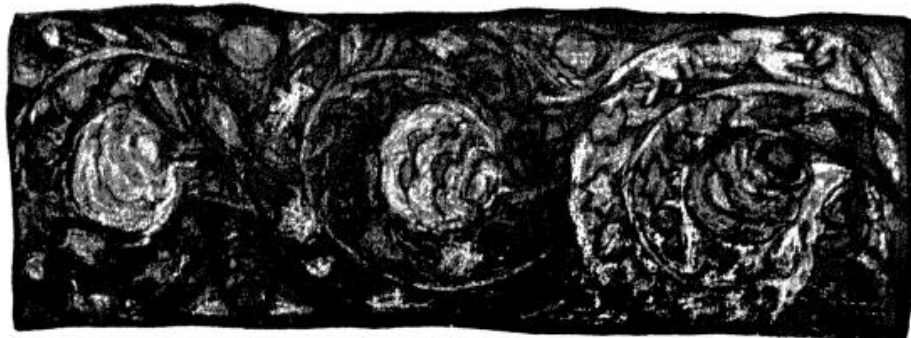

Фризъ. А. В. ШУСЕВЪ, Архит.-Художн.



Фонтанъ кофейной Филиппова въ Москвѣ. Н. А. ЭЙХЕНВАЛЬДЪ, Архит.,
П. П. КОНЧАЛОВСКІЙ, Художн. и А. П. КОНЕНКО, Скульпт.



Эскизы церквей. А. Е. ЭЛКИНЪ, Архит.-Художн.

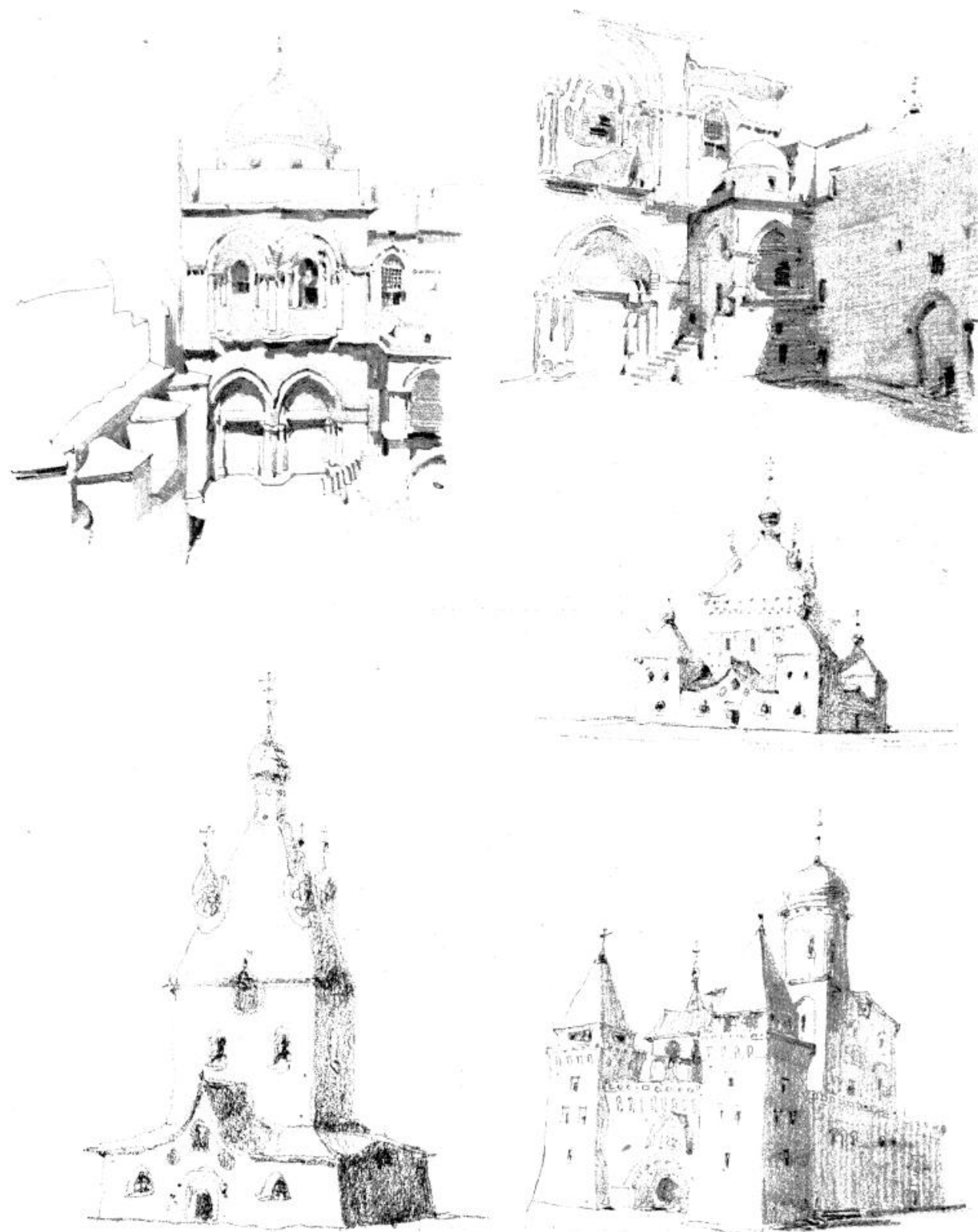

Наброски. А. Е. ЭЛКИНЪ, Архит. Художн.

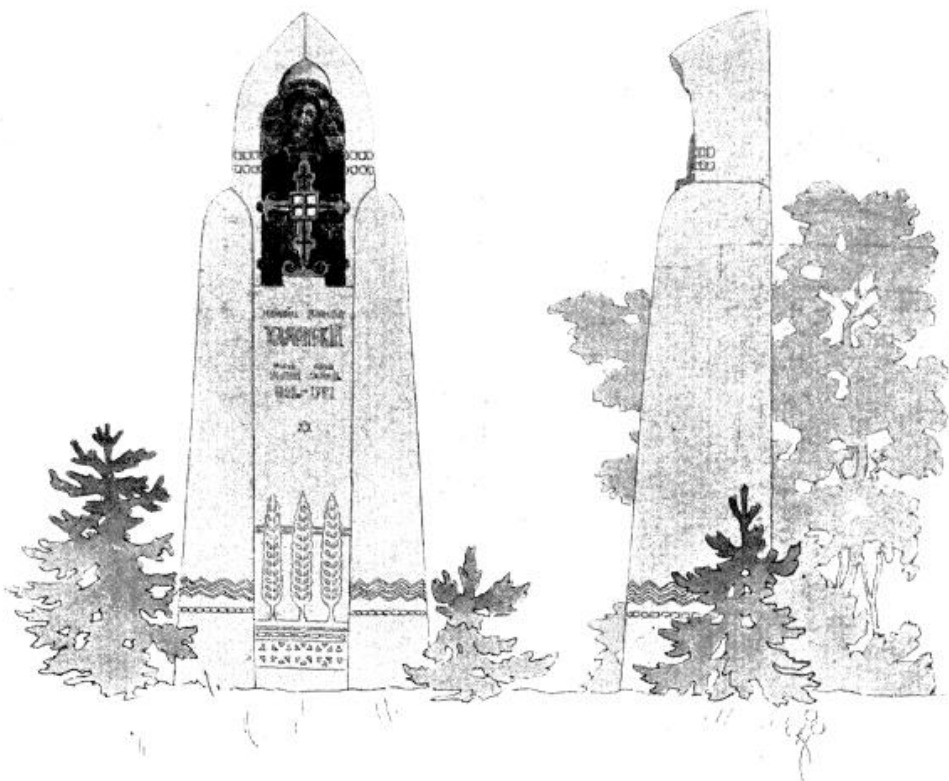

1-я премія. Е. Е. фонъ-БАУМГАРТЕНЪ, Архит.-Художн.

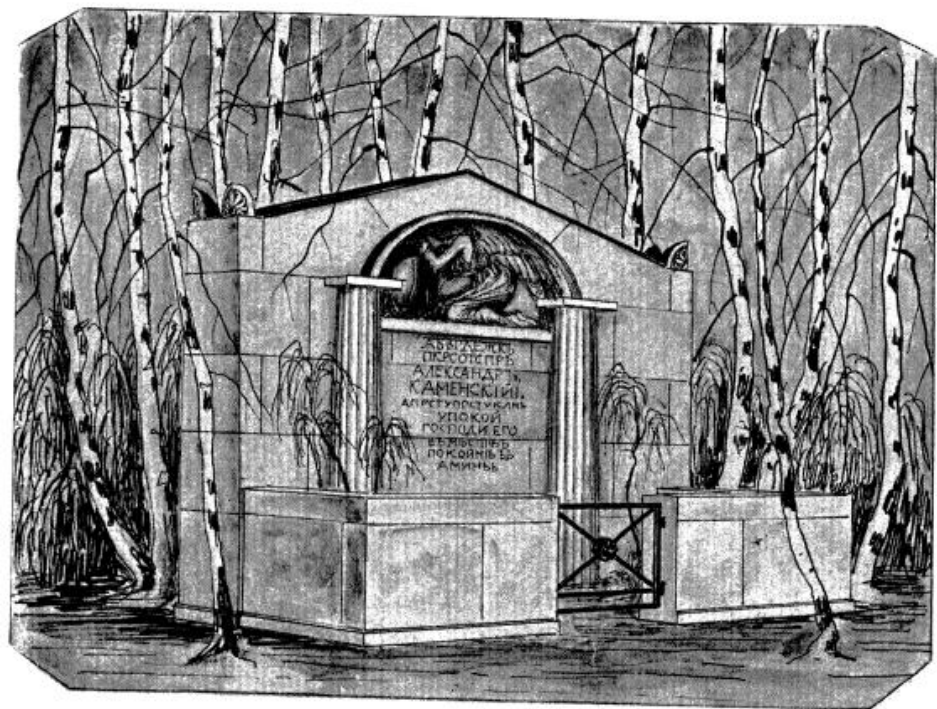

2-я премія. Н. А. ФОМИНЪ, Архит.
Конкурсъ проектовъ памятника А. Г. Каменскому въ Перми.

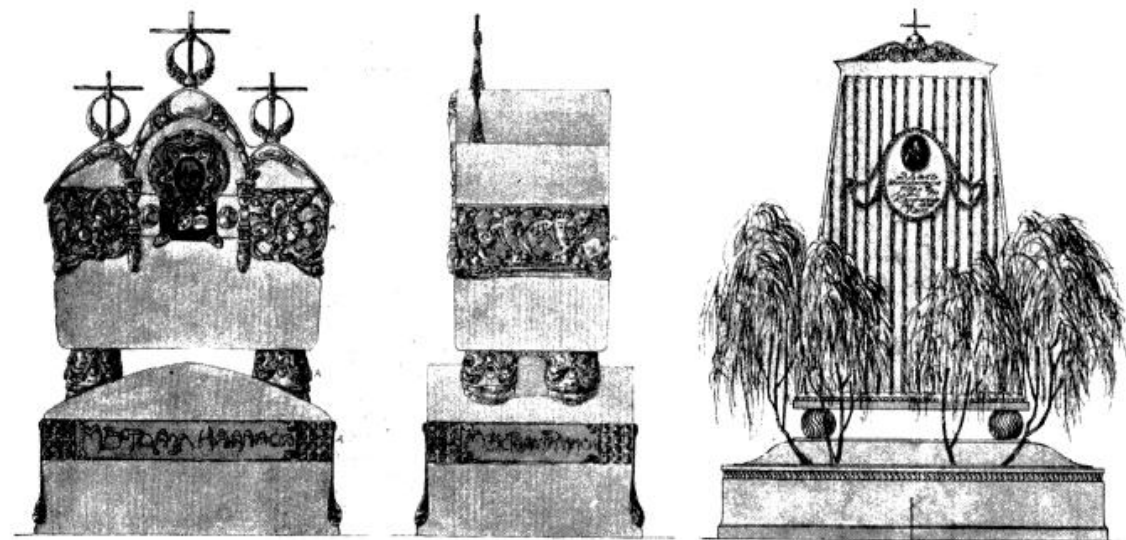

Девизъ „Гамаянъ“.

Девизъ „Слезы“.

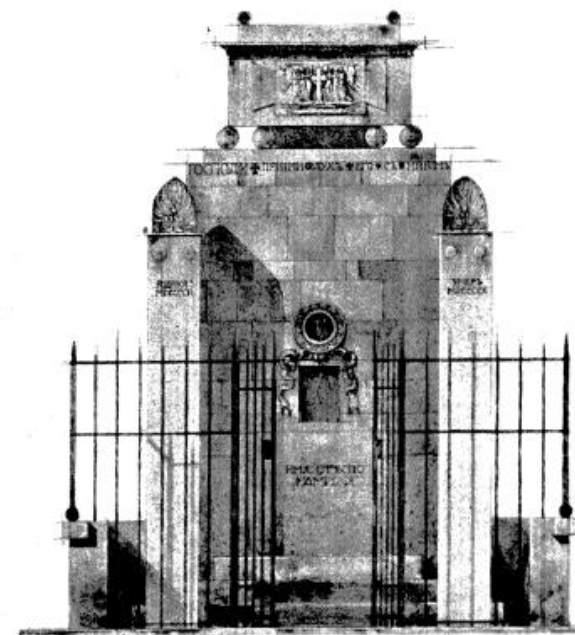

Девизъ „Э“.



1-я премія

Е. Е. фонъ-БАУМГАРТЕНЪ, Архит.-Художн.



2-я премія

Н. А. ФОМИНЪ, Архит.

Конкурсъ рисунковъ марки гильзовой
фабрики „Барду“.

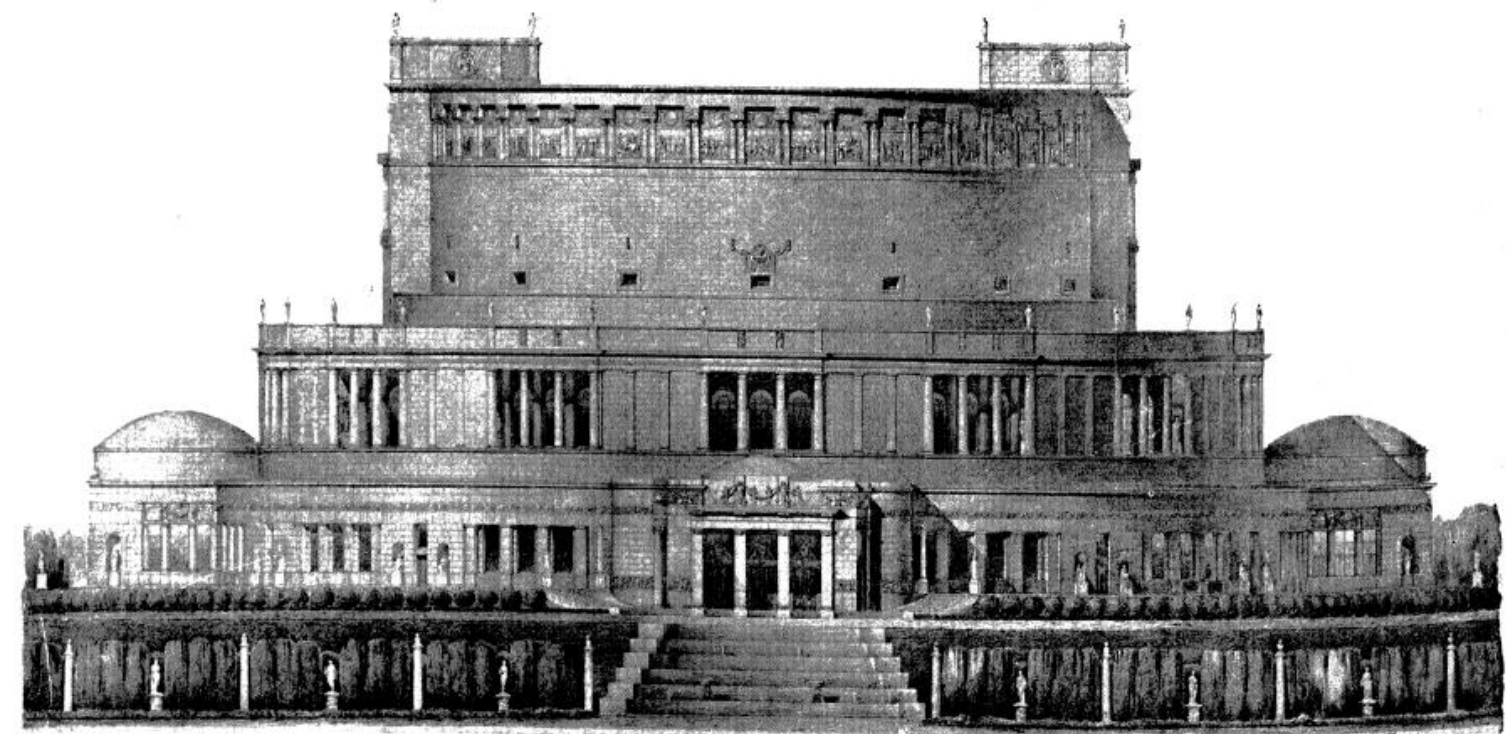
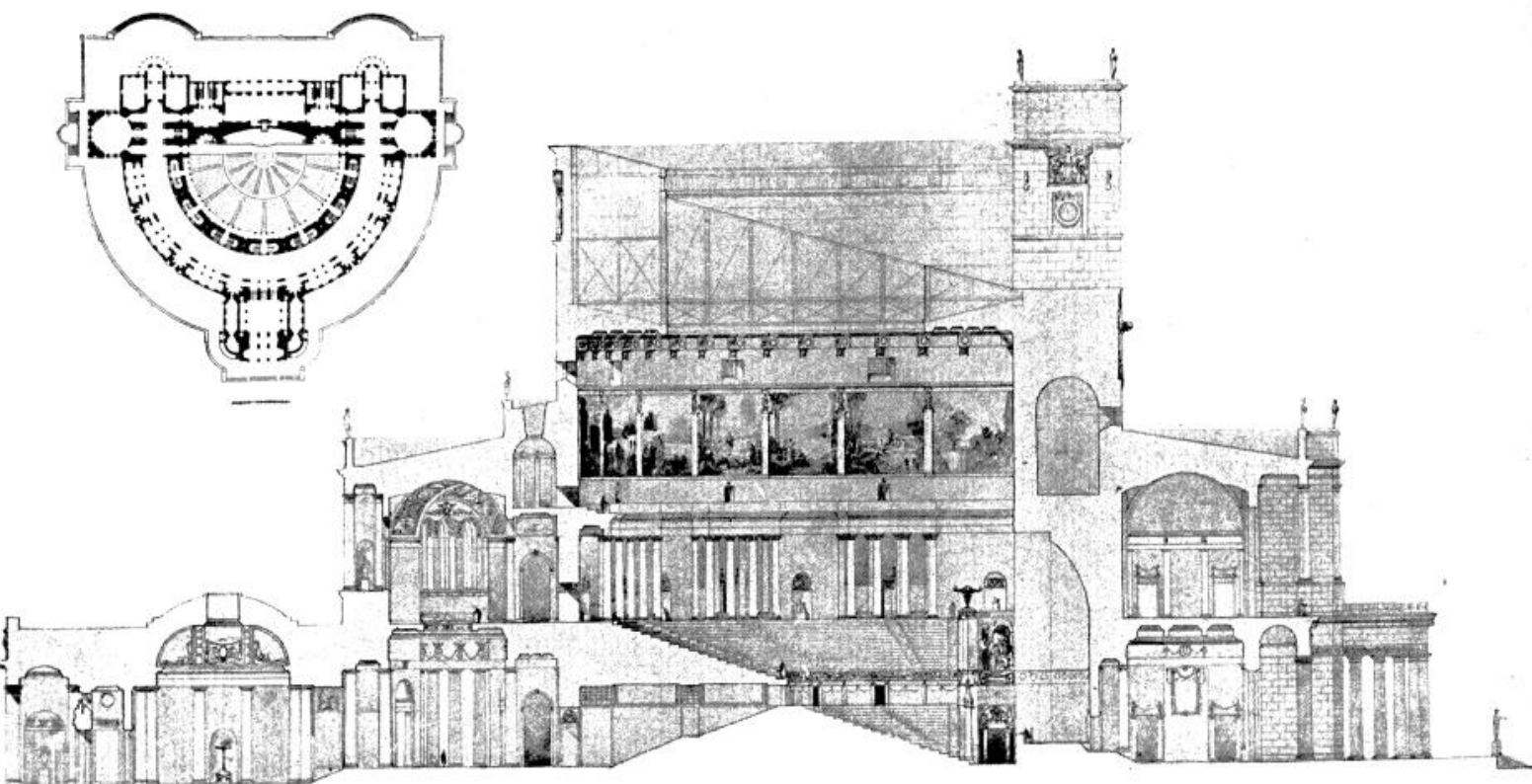

Приложение. Академическая работа, удостоенная заграничной командировки в 1906 г.
Проект здания для народных собраний.
М. М. ПЕРЕТЯТКОВИЧЪ, Архит.-Художн. и Гражд. Инж.



ХУДОЖЕСТВЕННО-ДЕКОРАТИВНО-ЛЪПНАЯ МАСТЕРСКАЯ.

Исполняет работы во всех стилях лепные, штукатурные, живописные, малярные, позолотные, искусственный мрамор, столярные и др. строительные работы для внутренней и фасадной отделки. Составление проектов и рисунков.

И. А. ФЛОРЕНСИЕ заместитель г. ДЕГРАНЖА.

Демидовъ пер., 6.

Телефонъ 29-89.

ПАРОВАЯ ОБОЙНАЯ
фабрика
Торговаго Дома
„Д. П. ПАВЛУХИНЪ“

С.-Петербургъ,

Вас. Островъ, Большой просп., № 80а. Телефонъ 205-79.

МАГАЗИНЫ ОБОЕВЪ:

1. Садовая, № 22—2. Телеф. 41-42.
2. В. Остр., 7 л., 4.
3. Садовая, № 27—9.
4. Пет. Стор., Больш. пр., № 52. Телеф. 244-62.
5. Загородный пр., № 30—2.
6. Невскій, № 109. Телеф. 41-41.
7. Невскій, № 99.
8. Садовая, № 84.

Куетарное производтво обоевъ.

Москва, Малая Серпуховка, д. Сушкина.

Довѣренный: **Василій Николаевичъ КАНИНЪ,**

Пятницкая ул., соб. домъ.

ВАСИЛИЙ ПАВЛУХИНЪ МУРЫНОВА

ИКОНОПИСЦЬ И РЕСТАВРАТОРЪ

РЕСТАВРАТОРЪ И КОМПАНІЯ ПО ОСМОТРУ И ИЗУЧЕНІЮ ПАМЯТНИКОВЪ

ПРЕСТАВЛЯЮЩИЙ ДВОРА ЕГО ИМПЕРАТОРСКАГО ВЕЛИЧЕСТВА
и Ея Имп. Высоч. Велич. Елисаветы Федоровны

Москва, Сухаревская площадь, уголъ больш. Спасской домъ Карновичъ. Телефонъ № 96-56.

Исполненіе художественной и древне-русской иконописи,
а также и роспись орнаментовъ въ разныхъ стиляхъ.

Карль Александръ
РОЗЕНБЕРГЪ.

Живописецъ-Декораторъ.

Исполняетъ художественно-декоративныя и
декоративно-малярныя работы.

В. О., 5 л., № 10.

Тел. № 203-92.

К. Т. Дидвигъ

МАЛЯРЪ и КОМНАТНЫЙ ЖИВОПИСЕЦЪ.

Садовая ул., № 7—9, кв. 35.

Также исполняю всевозможныя штукатурныя работы.

Мною выполнены работы:

- 1) Домъ О. В. Серебряковой, Сергѣевская ул., № 24 (штукат. раб.).
- 2) Особнякъ О. В. Серебряковой, уг. Гагаринской ул. и Французской наб.
(штукат. и малярн. раб.).
- 3) Домъ Ю. Ю. Баха, Кирочная ул., № 24, (штукат. раб.).
- 4) Офицерское собраніе въ порту Императора Александра III.
(штукат. и малярн. раб.).
- 5) Домъ Т. Н. Путиловой, Петерб. ст., Большая пр., № 44 (штукат. раб.).



СЛЕСАРНО-КУЗНЕЧНАЯ
ХУДОЖЕСТВЕННО-СТРОИТЕЛЬНАЯ МАСТЕРСКАЯ

— А. В. НОВЫ. —

С.-ПЕТЕРБУРГЪ.

Петерб. Стор., Бол. Разночинная ул., д. № 3.

Изъ кованнаго желѣза.

Рѣшетки всякаго рода, лѣстницы, балконы, стропила, двери, ворота, подъѣзды, кронштейны, парапеты, канделябры, фонари, люстры, церковныя кресты, намогильныя рѣшетки, часовни и проч., проч.

ПРОИЗВОДСТВО БРОНЗОВЫХЪ РАБОТЪ.

РАБОТЫ ИСПОЛНЯЮТСЯ АККУРАТНО.

Подрядчикъ строительныхъ работъ

Даніиль Андреевичъ

Бѣловъ.

Можайская, 33. Собств. домъ.

ИМПЕРАТОРСКАГО Рос.  Пожарнаго Общества.

ПОСТАВЩИКЪ

Товарищ. А. НАУМАНЪ и К^о.,
С.-ПЕТЕРБУРГЪ.

Предлагаетъ свои **ТОЛЬ,** приготовленной изъ
издѣлія: кровельной бумаги

собственной писчебумажной фабрики

ТОЛЬ-ПЕРГАМИНЪ, толь безъ всякой посыпки, для двухслойнаго по-
крытія, для покрытія потолковъ, стѣнъ и пр. и пр.

КРОВЕЛЬНУЮ БУМАГУ (шведскій
картонъ),

настоящій **КАРБОЛИНЕУМЪ** противъ гніенія дерева.

КОНТОРА и ФАБРИЧНЫЙ СКЛАДЪ:

С.-Петербургъ, Гороховая улица, домъ № 20. Телефонъ № 13-78.

Клеймо заявлен. въ Д-нть Торг. и
Мануфактуры.



Остерегайтесь

поддѣлокъ.

ШВЕДСКАЯ

МАСТИКА.

ОГНЕСТОЙКІЙ ПОЛЬ БЕЗЪ ШВА.

Долголѣтней прочностью и изоляціонными качествами превосходитъ асфальтъ, линолеумъ, цементъ, мозанку и проч. Настилается на **площади любого размѣра** по дереву, желѣзу, цементу, кирпичу, камню и стеклу, плотно пристаетъ, образуя съ ними одно цѣлое и представляетъ одну **сплошную гладкую поверхность**; не боится воды, масла, щелочей, кислотъ, сильнаго жара и мороза; обладаетъ полной **непроемаемостью и не теплопроводна**; изготавливается всѣхъ цвѣтовъ и подъ мраморъ.

Кохтора Товарищества Шведской Мастики:

С.-Петербургъ, Екатерининскій каналъ, 71.

Телеф. № 248-46. Телеграммы: Владберъ—Петербургъ.



МАГАЗИНЪ ОБОЕВЪ

Товарищества

Царскосельской Обойной Фабрики

ВЛАДѢЛЕЦЪ

Л. А. ЮРГЕНСЪ

С.-Петербургъ, Садовая ул., д. № 18.

← ТЕЛЕФОНЪ № 12-11. →

== *Представительство лучшихъ нѣмецкихъ, англійскихъ и французскихъ фабрикъ.*

ШТУКАТУРНЫЙ МАСТЕРЪ

А. И. ИВАНОВЪ,

Шамшева ул., № 12.

**СПЕЦИАЛИСТЪ ОБРАБОТКИ СЪРОЮ ИЗВЕСТЬЮ
ФАСАДОВЪ ВЪ РАЗЛИЧНЫЯ ТОНА БЕЗЪ ОКРАСКИ,
ИСПОЛНЯВШІЙ РАБОТЫ НА ПОСТРОЙКАХЪ:**

- д. Ритингъ, Александровскій и Кронверкенскій, 1—79;
Архит. В. В. Шаубъ.
- д. Лидваль, Каменоостровскій, 1, Цѣховой, 8;
Архит. Ф. И. Лидваль и В. П. Цейдлеръ.
- д. фонъ-Голи, Кронверкенскій, 61—23; Арх. Г. Г. фонъ-Голи.
- д. Мельцеръ, Б. Конюшенная, 19; Арх. Ф. И. Лидваль.
- д. Либихъ, Моховая, 14; Арх. Ф. И. Лидваль.
- д. Фельтенъ, 4-я линія, № 34; Арх. Г. Г. фонъ-Голи.
- дача Жукова, Крестовскій островъ. Арх. Ф. И. Лидваль.

Телефонъ № 12-89.

Бюро „Вега“

Р. И. РУНЕБЕРГЪ. — С.-Петербургъ, Литейный пр., № 57.

Телегр. адресъ: Рунбергъ—Петербургъ. Услов. сч. Гос. Б. 335.

Портландъ-цементъ.

Огнеупорные кирпичи и глины.
Полевой шпатъ и кварцъ.

Гранитъ разныхъ цвѣтовъ для построекъ и памятниковъ изъ собственныхъ каменоломень.

Устройство гранитной мостовой.
«Сфагнумъ» для подстилки лошадамъ и смазки половъ.

Асфальтовые и бетонныя работы.

Устройство водонепроницаемыхъ подваловъ системы **БЮРО ВЕГА.**

Изразцы и трубы для печей.
Охра, мумія, известковый шпатъ.

Представительство для всей Россіи:

Акціонернаго Общества Сандвикскаго корабельнаго дока и механич. завода въ Гельсингфорсѣ.

ВАСИЛІЙ ИЛЬИЧЪ ГУНБИНЪ

С.-Петербургъ, Тверская ул., д. № 4, кв. 7.

Телефонъ № 59-84.

Производство асфальтовыхъ, желѣзо-бетонныхъ, цементно-бетонныхъ, канализационныхъ и другихъ работъ.

ЖЕЛѢЗО-БЕТОННЫЯ РАБОТЫ:

сточные колодцы, помойныя и мусорныя ямы, чаны, резервуары, фонтаны, ледники, своды, перегородки, балконы, бетонъ, полы, ванны, фундаменты подъ постановку металлическихъ тяжестей, машинъ, вѣсовъ, подоконники и проч. и проч.

АСФАЛЬТОВЫЯ РАБОТЫ:

Устройство мостовыхъ на улицахъ, дворахъ, проездахъ, тротуарахъ. Асфальтовые полы въ баняхъ, конюшняхъ, прачечныхъ и проч. Асфальтовый бетонъ подъ торцевую мостовую. Изолированіе отъ сырости стѣнъ и покрытие всякихъ предметовъ составомъ „Остеклированія“, состоящаго изъ перегнанной черезъ огонь смоляно-каменной массы. Переливка старыхъ асфальтовыхъ мостовыхъ и половъ. Устройство водонепроницаемыхъ подваловъ изъ асфальта и бетона. Продажа со склада: выгребовъ, колодцевъ, пустотѣлыхъ камней, плитъ Монье и прочихъ издѣлій изъ желѣзо-бетона.

ЖЕЛѢЗОБЕТОННЫЯ СООРУЖЕНІЯ СИСТЕМЫ ГЕННЕБИКЪ

неизмѣняемы отъ атмосферныхъ вліяній и огнестойки.

Exposition Universelle 1900
GRAND PRIX.

Заявл. отдѣл. промышл. Единственные представители.

Черноморское Строительное Общество, эксплуатирующее систему ГЕННЕБИКЪ по его указаніямъ.

С.-Петербургъ, Замятинъ пер., 4.

ОТДѢЛЕНИЕ:

Екатеринославъ, Просп., домъ Лукашевича.

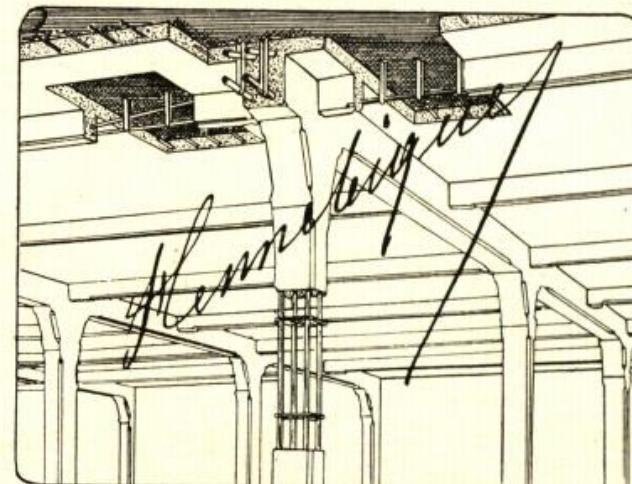

Несгораемая плоскія междуэтажныя покрытія при значительныхъ нагрузкахъ и пролетахъ, перемычки,

МОСТЫ

резервуары для жидкихъ и сыпучихъ тѣлъ, лѣстницы, балконы, террасы, фундаменты на слабомъ грунтѣ.

МОНЕБИКЪ, С.-Петербургъ. □□ МОНЕБИКЪ, Екатеринославъ.

Телефонъ № 16-79 и 292.

П. Е. ЗАВАРЗИНЪ и К^о.

КОНТОРА и МАСТЕРСКІЯ:

№ 61. Вас. Остр., Большой проспектъ, д. № 61.

ТЕЛЕФОНЪ № 210-28.

Производство всевозможныхъ

ЦЕМЕНТНО-БЕТОННЫХЪ и ЖЕЛѢЗО-БЕТОННЫХЪ РАБОТЪ.

Постройка зданій изъ бетонныхъ пустотѣлыхъ камней.
Устройство канализацій, асфальтовыхъ и другихъ строительныхъ работъ.

ПРОДАЖА НА СКЛАДЪ:

колодцевъ, выгребовъ, фильтровъ, керамиковыхъ и бетонныхъ трубъ, пустотѣлыхъ камней и пр. издѣлій изъ бетона.

ЗАВОДЪ ЖЕЛЪЗО-БЕТОННЫХЪ СООРУЖЕНІЙ

СТРОИТЕЛЬНАЯ КОНТОРА

ИНЖ.-ТЕХН. Б. В. ПЕРЕЛЬЦВЕЙГЪ И К^о.

Заводъ: Глиняная, 7. Для переговоровъ: 7-я Рождественская, 7. Телефонъ 40-99.

ЖЕЛЪЗО-БЕТОННЫЯ

ПЕРЕКРЫТІЯ

по системѣ «Зигвартъ».

ЖЕЛЪЗО-БЕТОННЫЯ

КОНСТРУКЦІИ.

Жельзо-бетонныя издѣлія:

ТРУБЫ, КАНАЛЫ,

КОЛОДЦЫ, ВЫГРЕБА.

КАНАЛИЗАЦІЯ.

С.-ПЕТЕРБУРГСКОЕ СТРОИТЕЛЬНОЕ БЮРО

ЖЕЛЪЗО-БЕТОННЫХЪ РАБОТЪ.

СПБ., Средняя Подъяческая, домъ № 8.

МАСТЕРСКІЯ и СКЛАДЪ: Петергоф. шоссе, № 8, около Нарвской заст.

ЖЕЛЪЗО-БЕТОННЫЯ КОНСТРУКЦІИ различныхъ системъ.

Водонепроницаемые подвалы, канализація,
вентиляціонные и жаровые каналы, терра-
цевыя, асфальтовыя и другія строительныя работы.

Жельзо-бетонныя конструкціи исполняются
по расчетамъ и подъ наблюдениемъ

Гражданскаго инженера **В. А. ШЕВАЛЕВА.**

ТОРГОВЫЙ



ДОМЪ

М. ФРАНКЪ и К^о.

Въ С.-Петербургѣ:

Въ Москвѣ:

Фабрика: В. О., 20 л., д. 13. Тел. № 21-503.
Магазинъ: Невскій пр., д. 38. № 10-98.
Складъ: В. О., 22 лин., д. 5. № 23-765.

Складъ: Бол. Кисельный пер., д. Франкъ.
Магазинъ: Лубянская пл., д. Общ. «Россія».

Бемскія оконныя и цвѣтныя стекла, зеркальныя стекла.
ОСТЕКЛЕНІЕ ПОСТРОЕКЪ во ВСѢХЪ ГОРОДАХЪ.

ЗЕРКАЛА.

ЗЕРКАЛА въ рамкахъ.

ЗЕРКАЛА на полкахъ.

Зерк. стекла съ фацетъ.

въ мѣдной оправѣ.

ЦВѢТНЫЯ СТЕКЛА.

ИЛЛЮМИНАТОРЫ.

для освѣщ. подв. помѣщ.

ОКНА „Фальконье“
изъ стеклян. кирпичей

ОТДѢЛЕНІЯ

въ Москвѣ, Одессѣ, Харьковѣ, Кіевѣ, Ялтѣ, Ростовѣ н/Д, Нижегородской ярмаркѣ.



Художественно-керамическое производство

подъ руководствомъ

П. К. ВАУЛИНА.

Мастерскія

стан КИКЕРИНО,

Балт. жел. дор.

Контора въ С.-Петербургѣ **О. О. ГЕЛЬДВЕЙНЪ,**

Гороховая, 4, кв. 5.—Телефонъ № 255-81.

МАЮЛИКА.

Спеціальность пано по рисункамъ художниковъ для фасадовъ домовъ и церквей,
иконостасы и внутренняя отдѣлка помѣщений.

Художественныя каминныя и печи по заказу.

Облицовочныя кирпичи

всѣхъ тоновъ и металлизированная черепица.

ФИНЛЯНДСКАЯ
ПОРТОВАЯ КОЖУРА

Мойка, № 71, уголъ Гороховой.

Телефонъ № 214-69.

СТРОИТЕЛЬНЫЕ МАТЕРІАЛЫ:

печи и изразцы финляндскаго производства, метлахскія плитки, глазурированныя плитки, эмалиров. цинков. обои,

облицовочный кирпичъ, дубовый массивный паркетъ, гранитъ, оконные и дверные переплеты финляндскаго производства и т. д.

ПЕТРЪ ПЕТРОВИЧЪ

БАХВАЛОВЪ.

ТОРГОВЛЯ

Путиловскими Плитными Материалами

И

БУЛЫЖНЫМЪ КАМНЕМЪ

СОБСТВЕННЫХЪ ЗАГOTOBOКЪ

И

всѣми прочими строительными материалами.

КОНТОРА: Обводный каналъ, д. № 67, телеф. № 22-53.

Складъ: Обводный каналъ, № 67-69.

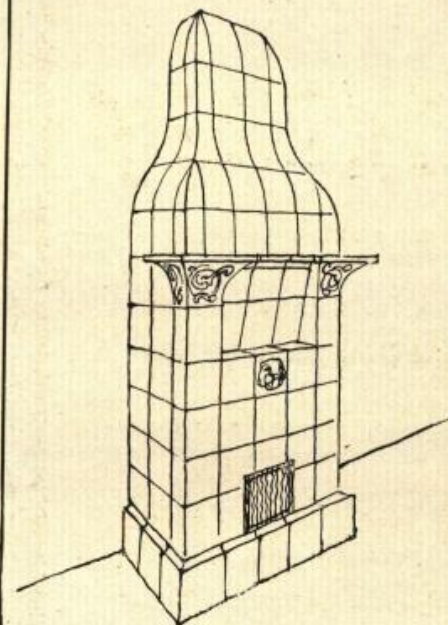

СКЛАДЪ
ФИНЛЯНДСКАГО
РАККОЛАНЮКСКАГО
ГОНЧАРНАГО ЗАВОДА.

Имѣются въ большомъ выборѣ
Живописные, цвѣтные, терракотовые и бѣлые

ИЗРАЗЦОВЫЕ
ПЕЧИ И КАМИНЫ
НОВѢЙШИХЪ РИСУНКОВЪ.

Печные приборы и плитки для облицовки стѣнъ.

Фаянсовыя водопроводныя издѣлія.

№ 2. Знаменская ул., № 2.

С.-ПЕТЕРБУРГЪ.

Тел. № 253-36.

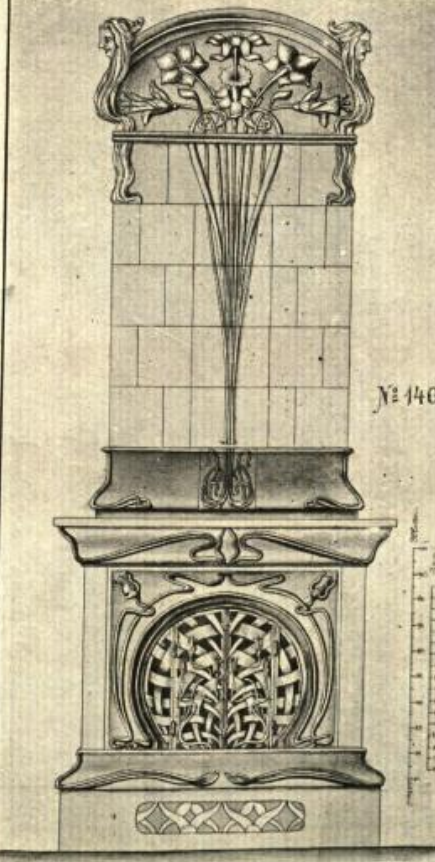

№ 146.

Золотая медаль КОНТОРА Н.-Новгородъ 1896 г.



И
ВЫСТАВКА



ФИНЛЯНДСКИХЪ ИЗРАЗЦОВЫХЪ ПЕЧЕЙ

АБОСКАГО

АКЦИОНЕРНАГО ОБЩЕСТВА
ИЗРАЗЦОВАГО ЗАВОДА.

С.-Петербургъ, Мойка, 44, уголъ Невскаго пр.

Телеф. № 220-48.

Въ складахъ большой выборъ печей всевозможныхъ сортовъ и стилей, какъ-то: бѣлыхъ глазурированныхъ, терракотовыхъ, маоликовыхъ, эмалированныхъ и къ нимъ приборы разныхъ фасоновъ финляндскаго производства.

Для дачъ, маленькихъ комнатъ, вѣстибюлей и т. д., рекомендуемъ свои патентованныя, переносныя изразцовыя печи разныхъ величинъ, какъ самыя практичныя и экономныя.

Для облицовки стѣнъ и настилки половъ имѣются глазурированныя плитки финляндскаго и германскаго производства.

Заказы по рисункамъ Гг. покупателей исполняются въ самое короткое время и по умѣреннымъ цѣнамъ.

Адресъ для телеграммъ: Пирогранитъ—Петербургъ.

Максимъ Александровичъ Долгополовъ.

С.-Петербургъ, Вас. Остр., 8 лин., соб. д., № 31.

— Телефонъ № 209-65. —



Представительство первоклассныхъ русскихъ и заграничныхъ фирмъ.

- Отд. I. Облицовочный кирпичъ всѣхъ цвѣтовъ и профилей изъ натуральной, крашеной и глазурованной глины. Плитки (какъ метлахскія) для половъ, тротуаровъ, мостовыхъ и глазурованныя для стѣнъ. Огнеупорный кирпичъ. Подовыя плиты для печей. Шамотъ. Терракота. Глазу рованный клинкеръ для каминновъ. Печи. Кровельная черепица всѣхъ типовъ. Аспидъ. Керамиковая мозаика.
- " II. Плитки для половъ, трубы и проч. изъ прессованнаго цемента.
- " III. Пневматическія и гидравлическія дверныя пружины.
- " IV. Живопись по стеклу и стекла въ свинцовой оправѣ. Стекла съ прово лочною прокладкою. Кирпичи "Фальконъ". Призматическія стекла.
- " V. Пробковые изоляціонные матеріалы въ видѣ кирпичей, плитъ и полу круглыхъ кусковъ для трубъ.
- " VI. "Тесталинтъ" средство для предохраненія облицовочныхъ матеріаловъ отъ атмосферныхъ вліяній.
- " VII. Балтійская бутовая плита, цоколь, тротуарныя плиты, ступени и пр. матеріалы.
- " VIII. Производство работъ по облицовкѣ фасадовъ, укладкѣ половыхъ плитокъ, покрытіе крышъ черепицею, и аспидомъ. Бетонныя, асфальтовыя и проч. работы.

Конторою принимаются заказы по выпискѣ всевозможныхъ матеріаловъ изъ всѣхъ городовъ Россіи и за границы.



ПОСТАВЩИ. ДОРОА ЕГО ИМПЕР. ВЕЛИЧ.

КИРПИЧНЫЕ ЗАВОДЫ
Л. А. ВИТОВСКАГО.

Существ. съ 1865 года.

КОНТОРА: по Фонтанкѣ, соб. д., № 126.

С.-ПЕТЕРБУРГЪ.

о о о Телефонъ № 224-93. о о о

Э. ТИЛЬМАНСЪ И К^о.

Адмиралтейская набережная, № 6.

I ДВУТАВРОВЫЯ БАЛКИ. I
ЦЕМЕНТЬ.
ВОДОПРОВОДНЫЯ ТРУБЫ.
ЖЕЛѢЗНЫЯ КОНСТРУКЦІИ.



Ф. САНЪ-ГАЛЛИ.



С.-Петербургъ, Лиговская ул., № 60.

Телефонъ № 675.

ВѢСЫ:

докторскіе для самовзвѣшиванія, возовыя и т. п.

Центральное отопленіе и вентиляція.

Устройство паровыхъ кухонъ и прачечныхъ.

Водопроводныя трубы вертикальной отливки.

Дезинфекціонные аппараты. ☺ ☺ ☺ ☺

Денежныя шкапы и

☺ ☺ ящики.



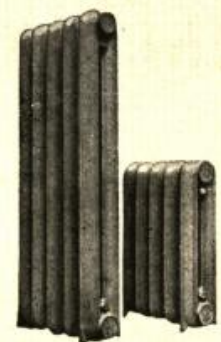

РУССКОЕ ОБЩЕСТВО
МАШИНОСТРОИТЕЛЬНОГО ЗАВОДА
БРАТЪЕВЪ КЕРТИНГЪ.

С.-ПЕТЕРБУРГЪ,
Морская, 28.

МОСКВА,
Мясницкая, д. Зиминая.

Центральное отопленіе
и
ВЕНТИЛЯЦІЯ,
Паровыя прачечныя и кухни,
ДЕЗИНФЕКЦИОННЫЕ АППАРАТЫ,
СУШИЛКИ,
БАНИ.

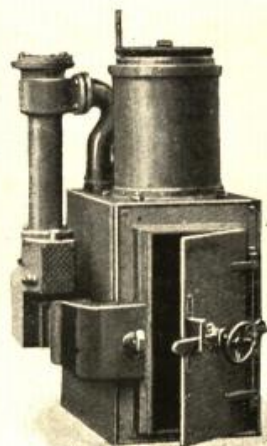

Проекты и сметы бесплатно.

С.-Петербургъ,
Невскій, № 3.

ТЕХНИЧЕСК. КОНТОРА

Фирма основана
1860 г.

✉ **Ө. ЮХИМЪ и К^о** ✉

Азбестовый
составъ
„Саламандра“
для
предупреж-
денія пред-
метовъ отъ
охлажденія.
81%
экономіи.

Описание
высылается
по востребо-
ванію.



**Диафрагмовые
НАСОСЫ**
ручного
или
приводнаго
дѣйствія.

Составъ
„Илоидъ“
для
предупреж-
денія обра-
зованія ко-
тельной на-
кипи.

Наставленіе
съ отзывами
высылается
по востребо-
ванію.

Фирма имѣетъ на складѣ и выписываетъ по заказамъ:

Локомотивы Маршала.
Компаундъ маш. Маршала.
Вертикальн. машины Танге.
Шоссейные паров. катки.

Паровые насосы.
Пожарныя трубы.
Станки по металлу.
Станки по дереву.

Подъемные снаряды.
Приводные ремни.
Азбестовыя издѣлія.
Металлы Баббитъ.

Вентиляторы всякаго рода.
Буровыя инструменты.
Прачечныя приборы.
Дезинфекцион. аппараты.

Контора **Ө. ЮХИМЪ и К^о**
состоитъ представит. заводоѣ:

Маршала, эмновья и К^о, Англія.
Танги Лимитедъ, Англія.
Герри Симонъ Лимитедъ, Англія.
К^о Газъ Клайтонъ Лимитедъ, Англія.

Г. Шиле и К^о.
А. Борзинъ.
А. Штейнъ и К^о.
О. Шивель и К^о.

вентиляторы.
холодильники.
провол. канаты.
стиральн. маш.

ДРЖЕВЕЦКІЙ и ЕЗІОРАНСКІЙ

ИНЖЕНЕРЫ.

С.-Петербургъ, Загородный 45. Телефонъ № 28-77.

Отопленіе и вентиляція всѣхъ системъ.
Водопроводы и канализація.
Прачечныя.— Бани.— Больницы.
Санитарныя устройства.
Пылеуловительныя установки.
Механическія конструкции.

=== автоматическое поддерживаніе постоянной температуры
при центральныхъ установкахъ отопленія и вентиляціи. ===

ТЕХНИЧЕСКАЯ КОНТОРА

Инж. Р. Э. ЭРИХСОНЪ.

Москва. Мясницкая, 20; Телефонъ № 13-22.

С.-Петербургъ. Невскій, 92; Телефонъ № 21-51.

Адресъ для телеграммъ: Турбо-Москва, Петербургъ.

Представительство заводовъ Акц. Общ. ШТИГЛЕРЪ въ Миланѣ.

**УСОВЕРШЕНСТВОВАННЫЯ и БЕЗОПАСНЫЯ
ПОДЪЕМНЫЯ МАШИНЫ**

механическія, гидравлическія и электрическія съ **кнопочнымъ** и другимъ
распредѣленіемъ, системы инж. А. ШТИГЛЕРА, получившаго высшія
награды на выставкахъ въ Парижѣ въ 1900 г. и въ Миланѣ въ 1906 г.

Свыше 6500 машинъ въ ходу.

ЦЕНТРАЛЬНОЕ ОТОПЛЕНИЕ
и
ВЕНТИЛЯЦІЯ ВСѢХЪ СИСТЕМЪ
съ УВЛАЖНЕНІЕМЪ ВОЗДУХА.

Генеральное представительство для
всей Россіи заводовъ „Акц. Общ.,
БРОУНЪ, БОВЕРИ и К^о“ въ Баденѣ
(Швейцарія).

← ЭЛЕКТРИЧЕСКАЯ ПЕРЕДАЧА СИЛЫ и ЭЛЕКТРИЧЕСКОЕ ОСВѢЩЕНІЕ. →

СТОЛЯРНАЯ И МЕБЕЛЬНО-ОВОЙНАЯ ФАБРИКА

Г. БЮХТГЕРЪ

владѣлецъ

Гаральдъ Германовичъ БЮХТГЕРЪ

художникъ архитектуры.

Вас. Остр., Волховской, 4. Телефонъ 241-17.

Скульптурная и Лѣпная мастерская „П. С. КОЗЛОВА“

Существуетъ съ 1873 года.

Набережная рѣки Карповки, № 25.—Телефонъ № 200-81.

ПРОИЗВОДСТВО СВѢТОКОПИРОВАТЕЛЬНЫХЪ БУМАГЪ.

Александровъ и Федоровъ

бывш. „С А Ф“

Для копій } СВѢТОЧУВСТВИТЕЛЬНЫЕ БУМАГА И ХОЛСТЪ
съ чертежей. } быстро дѣйствующіе, красиваго тона и весьма долго сохраняющіеся.

Для печатанія } ФОТОГРАФИЧЕСКІЯ БУМАГИ.
съ негативовъ. }

Электрическое свѣтокопированіе чертежей.

Исполненіе всѣхъ чертежныхъ и фотографическихъ работъ.

БУМАГИ ЧЕРТЕЖНЫЯ, КАЛЬКА ПОЛОТНЯНАЯ И БУМАЖНАЯ.

С.-Петербургъ, Итальянская, 19, зданіе Пассажа. Телефонъ № 32-53.

Москва, Мясницкая улица, № 15. Телефонъ № 111-85.

МРАМОРНАЯ МАСТЕРСКАЯ

А. ГАЛЛИ, КАЗАНСКАЯ, д. № 42

(со двора).

Готовые

камины и

памятники.

ПРИЕМЪ ЗАКАЗОВЪ.

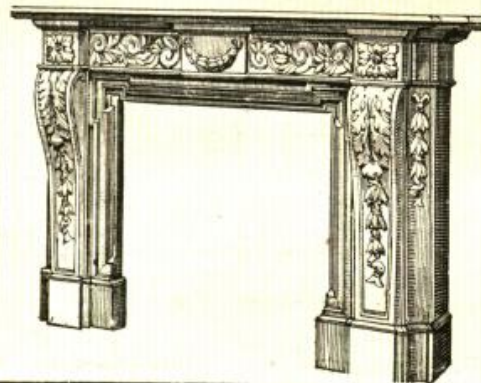

ЛѢСОПИЛЬНЫЙ ЗАВОДЪ

ИНЖЕНЕРЪ-ТЕХНОЛОГА

И. А. СЕМЕНОВА.

СЛБ., Старая Деревня, Благовѣщенская ул., 127. Телефонъ 202-25.

СКЛАДЪ СУХИХЪ ДОСОКЪ и БРЕВЕНЪ.

По особому заказу производится искусственная сушка.

Петровский островъ, Петровский просп., 5. Телефонъ 251-31.

Столярная фабрика см. стр. XXXII.

Владиміръ Ивановичъ БЛИНОВЪ,

Мытнинская ул., № 16.

Телефонъ № 46-70.

ПОДРЯДЧИКЪ.

Поставки песка, глины, производство земляныхъ и мостовыхъ работъ. Перевозка строительныхъ матеріаловъ.

О ч и с т к а
разнаго мусора и снѣга.

СТРОИТЕЛЬНЫЕ МАТЕРІАЛЫ и АЛЕБАСТРОВЫЙ ЗАВОДЪ

С. М. ЛЮБЛИНСКАГО.

Пет. стор., Большой пр., № 2.

ТЕЛЕФОНЪ № 215-02

Алебастръ выварной: лучшаго качества, собствен. завода.

Рѣчной песокъ: съ тысячи кладки кирпича, съ куба и лодками.

Известь: угловскою, ассовскую и сѣрую.

Цементъ портландскій: разныхъ марокъ.

Кирпичъ: красный, огнеупорный и клинкеръ.

Глина: обмыленная и огнеупорная.

П. А. ЛЮБИЩЕВЪ

ПРЕДЛАГАЕТЪ ВСЕВОЗМОЖНЫЕ

СТРОИТЕЛЬНЫЕ ЛѢСНЫЕ МАТЕРІАЛЫ

СО СВОИХЪ СКЛАДОВЪ

1. Петербургская Набережная, 30 и Вульфова ул., 13, (бл. Самсоніевскаго моста). ТЕЛЕФОНЪ 210-03. || 2. Выборская набережная, домъ 31. ○○○○○○

3. СКЛАДЪ БРЕВЕНЪ, Больш. Охта, Набережная Больш. Невы, (противъ Тарасовой улицы).

Телефонъ № 223-25.  ЗОЛОТАЯ  МЕДАЛЬ Телефонъ № 223-25.



СЛЕСАРНО-КУЗНЕЧНЫЙ ЗАВОДЪ
П. В. ПАЛЕХОВЪ СЪ СЫНОВЬЯМИ.
 СУЩЕСТВ. съ 1835 г.
 С.-ПЕТЕРБУРГЪ, Уголь Воздвиженской и Воронежской ул., д. № 14—26.

СЛЕСАРНО-МЕХАНИЧЕСКАЯ
 И
МЪДНО-ЧЕКАННАЯ
 МАСТЕРСКАЯ
Георгія Яковлевича
МЯГГИ.
 Большая Конюшенная улица,
 домъ № 1.
 Въ С.-Петербургѣ.

К. П. ВОРОНОВЪ.
 Строительный Слесарно-Кузнечный
 ЗАВОДЪ.
 Основ. въ 1857 г.
 Телефонъ № 243-50.
 Боровая улица, соб. д.д. № 31—33,
 (вблизи Обводнаго канала),
 въ С.-Петербургѣ.
 ИЗГОТОВЛЯЕТЪ:
 всѣ металлическія работы при построй-
 кахъ зданій.

ХУДОЖЕСТВЕННО-СТРОИТЕЛЬНО-СЛЕСАРНОЕ
 ЗАВЕДЕНІЕ
А. Т. МУСТЪ.
 Принимаетъ заказы на разныя художественно-строительно-слесарно-орнаментныя работы.
ПО ВЕСЬМА ДЕШЕВЫМЪ ЦѢНАМЪ.
 Петерб. стор., уг. Подрѣзовой ул., и Малаго просп., № 17—76, собств. домъ.
ВЪ С.-ПЕТЕРБУРГѢ.

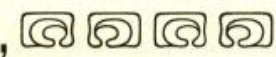
ТЕЛЕФОНЪ 70-27. **Альфредъ Шпенглеръ** ТЕЛЕФОНЪ 70-27.
 ИНЖЕНЕРЪ.
 С.-ПЕТЕРБУРГЪ, Большая Пушкарская, № 58а.
Спеціальность холодильники
 съ машиннымъ, а также и безъ машиннаго устройства.
ДОМАШНІЕ ЛЕДНИКИ СЪ ХОЛОДИЛЬНИКАМИ.
 Гарантія по согласен. * Самые благоприятные отзывы.

Э. ФРИСЪ.
 Основ. 1870 г.
 СПБ. Вознесенскій просп., 12.
 Телефонъ № 222-38.
 ОТОПЛЕНІЕ, 
 ВОДОПРОВОДЫ, 
 КАНАЛИЗАЦІЯ. 
 ОБОРУДОВАНІЕ
 ПРАЧЕЧНЫХЪ
 И
 КУХОНЪ.

Алексѣй Ивановичъ
МАЗИНЪ.
 УСТРОЙСТВО И РЕМОНТЪ
ВОДОПРОВОДОВЪ
ГАЗОПРОВОДОВЪ
 ПАРОВОГО И ВОДЯНОГО
 ОТОПЛЕНІЯ И ВЕНТИЛЯЦІЙ.
БЕТОННЫЯ И КЕРАМИКОВЫЯ
 канализаціи.
СЛЕСАРНО-СТРОИТЕЛЬНЫЯ
 РАБОТЫ.
 Вас. Остр., 13 лин. собств. домъ, № 36.

СЛЕСАРНО-ВОДОПРОВОДНОЕ ЗАВЕДЕНІЕ
Ф. Я. ОРЛОВЪ
 (существуетъ съ 1887 г.).
 ПРОИЗВОДСТВО:
 слесарно-художественно-строительныхъ, кузнечныхъ работъ, а
 также устройство и ремонтъ водопроводовъ, ватерклозетовъ,
 ваннъ и проч.
 С.-Петербургъ, Петерб. стор., Пудожская улица, уголь Газовой, д. № 3—2.
 Телефонъ № 200-44.

ГОНЧАРНЫЙ ЗАВОДЪ
Михаилъ Васильевичъ ХАРЛАМОВЪ.

С.-ПЕТЕРБУРГЪ,

Предтеченская улица, домъ № 71.

Печные изразцы бѣлые, маіолика внутренняя и наружная на фасады. Кирпичъ подовый и пустотѣлый. Клинкеръ и трубы прост. и огнеупорн. разныхъ размѣровъ.

ПЛИТНЫЙ ДВОРЪ

М. С. Игнашкиной

СПБ., Фонтанка, № 136.
 ТЕЛЕФОНЪ № 232-23.

Продажа путиловскихъ плитныхъ матеріаловъ.

С.-Петербургская
 ЦЕМЕНТНАЯ ПРОМЫШЛЕННОСТЬ

инженеръ

Э. И. ЛУКАСЪ.

Контора и заводъ. Пет. Стор., Геслеровскій пер., № 9,
 (противъ Покровской ул.)

ПЛИТКИ

ПИРОГРАНИТНЫЯ И ЦЕМЕНТНЫЯ
 для половъ и стѣнъ.

ПЛИТКИ ГЛАЗУРОВАННЫЯ
 для стѣнъ.

МРАМОРЪ

искусственный (патентованный)

← „ТРИУМФЪ“ →

для половъ и стѣнъ.

ПУСТОТѢЛЫЙ БЕТОННЫЙ КАМЕНЬ и КИРПИЧЪ.

ОБЛИЦОВОЧНЫЯ КИРПИЧИ
 во всѣхъ краскахъ.

МАССИВНЫЙ ДУБОВЫЙ ПАРКЕТЪ.

ПРОИЗВОДСТВО СТРОИТЕЛЬНЫХЪ РАБОТЪ.

Русская фабрика металлическихъ рукавовъ

— въ РИГѢ. —

Представитель **Егоръ Егоровичъ ЛАНГЕ.**

СПБ., Галерная, 30. Тел. 19-73. ♦ Адресъ для телегр.: Бро Петербургъ.

Предлагаетъ для парового и водяного отопленія, для газопроводовъ и пр. и пр.

Металлическіе гибкіе рукава изъ стали и бронзы

всякихъ размѣровъ для низкаго и высокаго давления, перегрѣтаго и насыщеннаго пара

→ КОМПЕНСАТОРЫ ДЛЯ ПАРОПРОВОДОВЪ. ←

LXVIII

В. КОЛЛАНЪ, бывш. Артуръ Дю-Риетцъ

С.-Петербургъ, Вас. Остр., Большой просп., 88а. Телефонъ № 208-45.

Первый въ Россіи

ЗАВОДЪ ОЦИНКОВАНИЯ ЖЕЛѢЗА



Принимаетъ на себя поставку оцинкованнаго премированнаго желѣза, гладнаго и волнистаго и пр. и пр.—
 Гарантія за доброкачественность.

При заводѣ исполняются также кровельныя работы, карнизы и пр. машиннымъ способомъ.

ВНѢ КОНКУРЕНЦІИ.

Механическое отдѣленіе для исполненія разныхъ слесарныхъ, кузнечныхъ, строительныхъ и котельныхъ работъ.

СКЛАДЪ

ОКОННЫХЪ СТЕКОЛЪ

Д. С. Руссова фирмы **К. И. Тюрнера.**

ПРОДАЖА

ОПТОМЪ и ВЪ РОЗНИЦУ

двойныхъ легерныхъ,

ОРДИНАРНЫХЪ ПОЛУБѢЛЫХЪ
 и ОРАНЖЕРЕЙНЫХЪ
 СТЕКОЛЪ.

ПРОДАЖА АЛМАЗОВЪ.

ЦВѢТНЫЯ СТЕКЛА:

красныя, синія, зеленыя, желтыя и фіолетовыя.

ПРЕССОВАННЫЯ И МУСЛИНОВЫЯ.

МАТОВЫЯ

со всевозможными рисунками.

и также принимаетъ вставку стеколъ на постройкахъ.

СПБ., по Екатерингофскому пр., противъ церкви
 Николы Морского, д. № 33.

ЛѢСНАЯ БИРЖА

и

ЛѢСОПИЛЬНО-СТРОИТЕЛЬНЫЙ ЗАВОДЪ

А. В. СОКОЛОВОЙ

Васильевскій Островъ, 5 линія, на
 углу набережной Смоленской
 рѣчки, домъ № 70.

Островъ Голодай, Уральская. д. 9,
 въ С.-Петербургѣ.

Телефонъ № 212-45.

Существуетъ съ 1861 года.

БРАТЯ Г. и П. ФЕДОТОВЫ.

ПРОИЗВОДСТВО

ВСЕВОЗМОЖНАГО РОДА КРОВЕЛЬНЫХЪ РАБОТЪ.

Уголь Воронежской и Прилуцкой улицъ, д. № 100—4.

LXIX

А. МИЛЛЕРЪ.

С.-ПЕТЕРБУРГЪ,
Екатерининская улица, 6.
Телефонъ 62-01.

ПОЛНАЯ ОТДѢЛКА КВАРТИРЪ.
РЕМОНТЪ.
ПЕРЕСТРОЙКА.

Представительство
заграничной гипсовой лѣпки.
Складъ розетокъ, потолковъ и пр. Пересылка
по желѣзной дорогѣ гипсовыхъ украшеній.

Живописно-малярныхъ,
штукатурныхъ и проч. работъ
мастеръ

Константинъ Александровичъ

КРОМИНЪ.

С.-Петербургъ,
Средняя Подъяческая ул.,
д. № 6, кв. 14.

Александръ Семеновичъ
ПЕСКОВЪ.

Произвожу
живописныя
малярныя и пр.
работы.

Николаевская ул.,
д. № 73.

Н. М. ФИШМАНЪ

СКУЛЬПТУРНО-ЛѢПНАЯ МАСТЕРСКАЯ

Исполняетъ всевозможныя лѣпныя украшенія фасадовъ, потолковъ, стѣнъ и проч.
Литыя тяги (падуги).
Также декоративно-лѣпныя украшенія изъ „Картонъ-Пиерра“, „Папье-Маше“ и другихъ
композицій.
Петербургская сторона, Большой проспектъ, № 19—21, кв. 34.

ПОДРЯДЧИКЪ ШТУКАТУРНЫХЪ РАБОТЪ
**Иванъ Васильевичъ
ЖУРАВЛЕВЪ.**

Пет. ст., Бармалѣева ул., д. 9, кв. 4.

ПОДРЯДЧИКЪ
по земельной и мостовой работамъ
**ПЕТРЪ АРСЕНЬЕВИЧЪ
ЗДУХОВЪ.**

С.-ПЕТЕРБУРГЪ,
Вас. Островъ, Смоленская рѣчка,
домъ № 11.

Сломка старыхъ домовъ и беру
очистку дворовъ.

Доставка песку, гари и глины.

КУЗЬМА ПЕТРОВИЧЪ
БУТУЗОВЪ.

Плотничныя и столярныя
= работы. =

РАБОТЫ ИСПОЛНЕНЫ:

на желѣзо-прокатномъ и прово-
лочномъ заводѣ въ СПБ., на фа-
брикѣ Братъевъ Леонтьевыхъ,
фабрикѣ Керстенъ, въ домахъ
Страх. Общ. „Россія“, на фа-
брикѣ Братъевъ Бреме и др.

Петербургская Сторона, Царскосельская ул.,
домъ № 4, кв. 61.

Плотничныхъ дѣлъ мастеръ
ДЕМЬЯНЪ ПЕТРОВИЧЪ
БАСКАКОВЪ.

Забалканскій проспектъ, д. 20, кв. 44.
С.-ПЕТЕРБУРГЪ.

Подрядчикъ штукатурныхъ работъ
Антонъ Матвѣевичъ Зайцевъ.

Фонтанка, д. 109, кв. 23.

ИСПОЛНИЛЪ:

По 8-й линіи, В. О., дома:
Р. А. Гедике и К. И. Коссе,
подъ наблюденіемъ Г. Д.
Гриммъ.

По Екатерингофскому пр.,
Эстонско-православный
храмъ, подъ наблюденіемъ
А. А. Полещукъ.

По Рижскому проспекту,
домъ Зива, подъ наблюде-
ніемъ Б. И. Гершовичъ.

ПРОИЗВОДСТВО
ЭЛЕКТРО-
ТЕХНИЧЕСКИХЪ
И
МЕХАНИЧЕСКИХЪ
РАБОТЪ

И. ВИМСОНЪ.

ВАС. ОСТР.,
9-ая линія, № 32.

ТЕЛЕФОНЪ 244-73.

Федоръ Матвѣевичъ
РЫБИНЪ.

ПОДРЯДЧИКЪ
СТРОИТЕЛЬНЫХЪ РАБОТЪ.

Подольская, 16.
Телефонъ 228-88.

ПОДРЯДЧИКЪ
СТРОИТЕЛЬНЫХЪ РАБОТЪ.

Потомств. Почетн. Гражданинъ

Александръ Григорьевичъ РОМАНОВЪ.

Виленскій переул., собств. д., № 3.

